

ΤΟΠΟΓΡΑΦΙΚΟ ΔΙΑΓΡΑΜΜΑ
ΤΟΥ Α,Β,Γ,.....,Β1,Α1,Α ΑΓΡΟΤΕΜΑΧΙΟΥ
ΣΤΟ ΔΙΟΙΚΗΤΗΜΑ ΑΤΣΙΚΗΣ ΛΗΜΝΟΥ

ΣΥΣΤΗΜΑ ΑΝΑΦΟΡΑΣ:
 ΕΛΛΗΝΙΚΟ ΓΕΩΔΑΙΤΙΚΟ ΣΥΣΤΗΜΑ ΑΝΑΦΟΡΑΣ 1987
 ΠΡΩΤΗ ΕΓΚΑΡΣΙΑ ΜΕΡΚΑΤΟΡΙΚΗ, ΚΕΝΤΡΙΚΟΣ ΜΕΣΗΜΕΡΙΝΟΣ Μ° = 24°

ΚΑΙΜΑΚΑ: 1:1000 ΧΡΟΝΟΣ ΣΥΝΤΑΞΗΣ: ΝΟΕΜΒΡΙΟΣ 2017

ΜΕΛΕΤΗΤΗΣ: **ΑΝΤΩΝΗΣ ΠΑΠΑΝΑΣΤΑΣΙΟΥ**
ΤΟΠΟΓΡΑΦΟΣ ΜΗΧΑΝΙΚΟΣ

ΔΗΛΩΣΗ ΜΗΧΑΝΙΚΟΥ (Ν. 651/1977)

Δηλώνω σύμφωνα με το νόμο, για τα γεωτεμάχια με στοιχεία Α,Β,...,Α1,Β1,Α, και εμβαδό 265 136,67 μ², που βρίσκεται εκτός των ορίων του οικισμού ΑΤΣΙΚΗΣ της Τοπικής Κοινότητας Αττικής του Δήμου Λημνου, Περιφερειακής Ενότητας Βορείου Αιγαίου, ότι:

- είναι άρτια και οικοδομήσιμα ως προς το εμβαδό και τις διαστάσεις σύμφωνα με τις πολεοδομικές διατάξεις που ισχύουν σήμερα,
- βρίσκεται εκτός ορίων οικισμού ΑΤΣΙΚΗΣ και εκτός ΖΟΕ,
- δεν εμπόδισται στις διατάξεις του Ν.1337/1983 περί εασιριών σε γή και χρήμα,
- εντός αυτού δεν διεγείρονται ενσέρεις γραμμές μεταφοράς υψηλής τάσης της ΔΕΗ
- εντός αυτού και κατά μήκος του προαύου του εν θέσει γεωτεμαχίου υπάρχουν δένδρα και
- εντός αυτών ή σε απόσταση των 20 μ. από αυτό δε διεγείρεται ρέμα.

Θεσσαλονίκη, 08/06/2018 39543 / 19-07-2019

Ο Δηλών

ΑΝΤΩΝΗΣ Γ. ΠΑΠΑΝΑΣΤΑΣΙΟΥ
 ΤΟΠΟΓΡΑΦΟΣ ΜΗΧΑΝΙΚΟΣ
 ΔΕΛΦΙΝΟΥΣΣΑ 142-ΦΡ. ΠΕΤΡ. ΤΣΕΦΕΡΗΣ
 ΛΥΚΑΘΗΛΑΣ 22 - Κ. ΤΟΥΜΠΑΣ
 544 53 ΘΕΣΣΑΛΟΝΙΚΗ Τ.Κ. 55133
 Α.Φ.Μ. 996640 ΔΟΥ ΜΕΛΕΤΩΝ



ΥΠΟΜΗΜΙΑ

- Οριογραμμή
- Κτίριο - κατοικία
- επίλος ΔΕΛΜΑΔΕ
- Καράκις ΑΑ
- Κουρβές
- Όριο Αγορατεμαχίου
- Συμμετοχολογία
- Γραφή Αεραίου
- Εγκριση παράστα
- Εγκριση Αεραίου
- Επιτομή
- Απογραφή

ΓΕΩΜΕΤΡΙΚΑ ΣΤΟΙΧΕΙΑ ΑΓΡΟΤΕΜΑΧΙΟΥ

ΑΑ	Ε	Ν	Πλευρά Μήκος (μ)	Σημείωση
A	60708.07	442985.69	139.84	
B	60705.74	442903.10	B - Γ 85.72	πάρσκαλος 08
Γ	60706.00	442904.07	Γ - Δ 126.31	σημείο περιπαράσης
Δ	607190.73	442147.62	Δ - Ε 81.69	σημείο περιπαράσης
Ε	607252.54	442201.03	Ε - Ζ 158.60	πάρσκαλος 09
Z	607378.46	442297.46	Z - Η 80.10	πάρσκαλος 10
Η	607495.85	442327.82	Η - Θ 49.28	
Θ	607501.57	442322.07	Θ - Ι 73.37	πάρσκαλος 11
Ι	607338.27	442385.60	Ι - Κ 45.19	
Κ	607577.39	442348.22	Κ - Α 13.86	πάρσκαλος 12
Α	607568.78	442418.41	Α - Μ 42.02	σημείο αεραίου υπο έγκριση
Μ	607592.80	442376.83	Μ - Ν 32.50	σημείο αεραίου υπο έγκριση
Ν	607568.80	442346.33	Ν - Ε 65.08	σημείο αεραίου υπο έγκριση
Ε	607630.17	442386.33	Ε - Ο 61.15	σημείο αεραίου υπο έγκριση
Ο	607646.84	442327.49	Ο - Π 55.25	σημείο εγκαταστάσει αεραίου
Π	607661.07	442104.12	Π - Ρ 57.22	σημείο εγκαταστάσει αεραίου
Ρ	607723.80	442146.45	Ρ - Σ 19.56	σημείο εγκαταστάσει αεραίου
Σ	607739.22	442134.21	Σ - Τ 115.02	πάρσκαλος 01
Τ	607698.79	442306.55	Τ - Υ 139.04	πάρσκαλος 02
Υ	607537.28	442496.42	Υ - Φ 94.10	πάρσκαλος 03
Φ	607465.85	442495.39	Φ - Χ 147.15	πάρσκαλος 04
Χ	607370.03	442423.54	Χ - Ψ 113.37	πάρσκαλος 05
Ψ	607293.80	442473.82	Ψ - Ω 137.73	πάρσκαλος 06
Ω	607189.81	442464.51	Ω - Α1 66.81	πάρσκαλος 07
Α1	607234.31	442446.78	Α1 - Β1 85.36	σημείο περιπαράσης
Β1	607086.00	442479.73	Β1 - Α 214.90	σημείο περιπαράσης

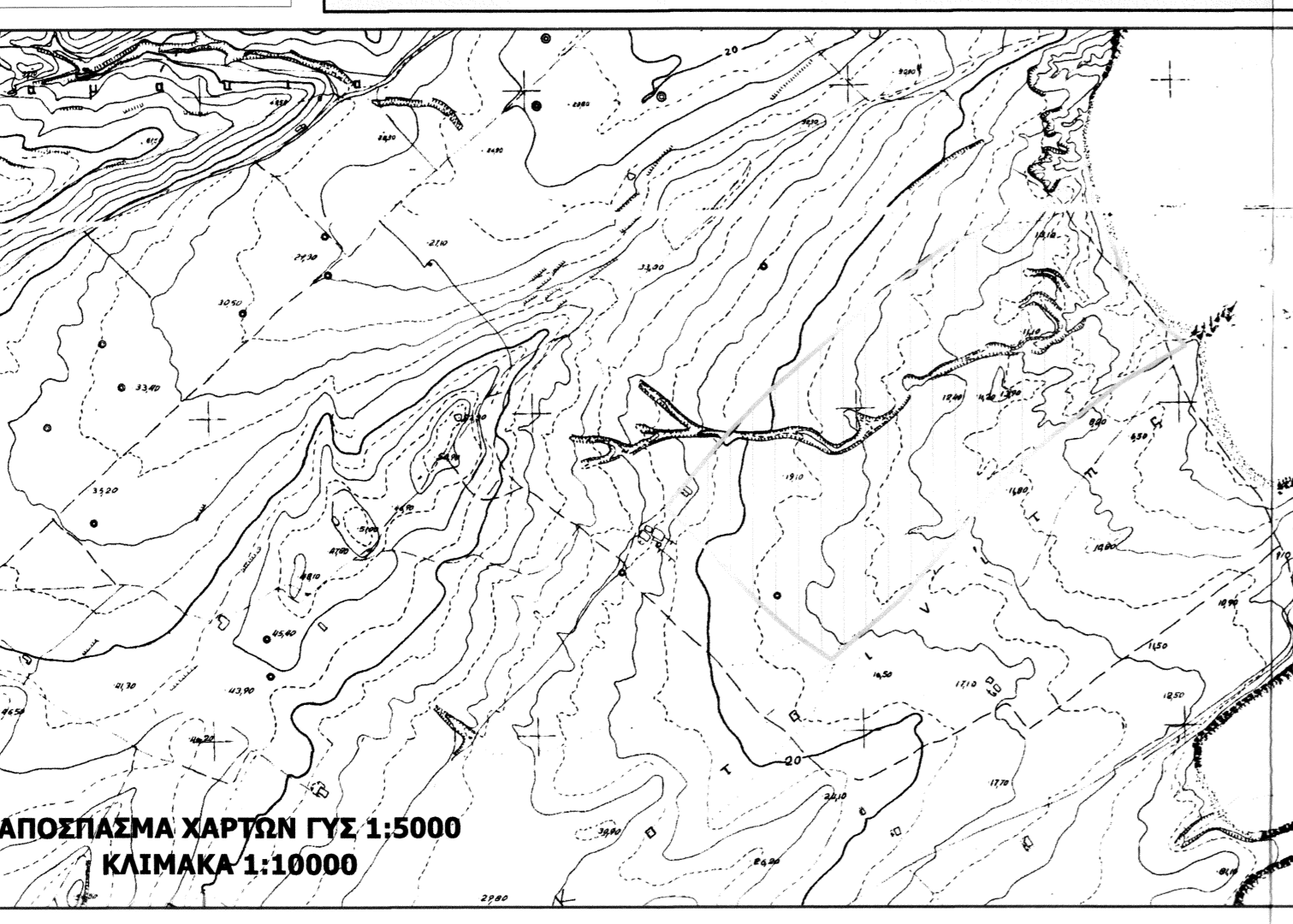

ΔΗΛΩΣΗ ΙΔΙΟΚΤΗΤΗ (Ν.4030/2011)

Ο κάτωθι υπογεγραμμένος Νικόλαος Ορρανόδης δηλώνω ότι:

- τα όρια του γεωτεμαχίου με στοιχεία Α,Β,...,Α1,Β1,Α και εμβαδό 265 136,67 μ² που βρίσκεται εκτός των ορίων του οικισμού Αττικής της Τοπικής Κοινότητας Αττικής του Δήμου Λημνου, Περιφερειακής Ενότητας Βορείου Αιγαίου, υποδείχθηκαν από τον ιδιοκτήτη και
- ευθύνονται για την ακρίβεια των δηλούμενων ορίων του γεωτεμαχίου και για την ύπαρξη και την ατρία του δικαιώματός μου να ζητήσω την έκδοση άδειας δόμησης.

Ο Δηλών

ΝΙΚΟΛΑΟΣ ΟΡΡΑΝΟΔΗΣ
 ΔΕΛΦΙΝΟΥΣΣΑ 142-ΦΡ. ΠΕΤΡ. ΤΣΕΦΕΡΗΣ
 ΛΥΚΑΘΗΛΑΣ 22 - Κ. ΤΟΥΜΠΑΣ
 544 53 ΘΕΣΣΑΛΟΝΙΚΗ Τ.Κ. 55133
 Α.Φ.Μ. 996640 ΔΟΥ ΜΕΛΕΤΩΝ

ΕΜΒΑΔΟΝ ΓΕΩΤΕΜΑΧΙΟΥ Α,Β,...,Α1,Β1,Α: 265 136,67 μ²

ΠΑΡΑΤΗΡΗΣΕΙΣ:
 1. Το διαγράμμα είναι εισηγμένο στο κρατικό σύστημα συντεταγμένων ΕΓΣΑ '87
 2. Οι διαστάσεις και τα εμβαδά υπολογίστηκαν αναλυτικά από τις συντεταγμένες των κορυφών
 3. Η εξέλιξη από το ΕΓΣΑ'87 πραγματοποιήθηκε με σύστημα GPS και κάνονας χρήση του ελληνικού συστήματος εντοπισμού - HEPOS

