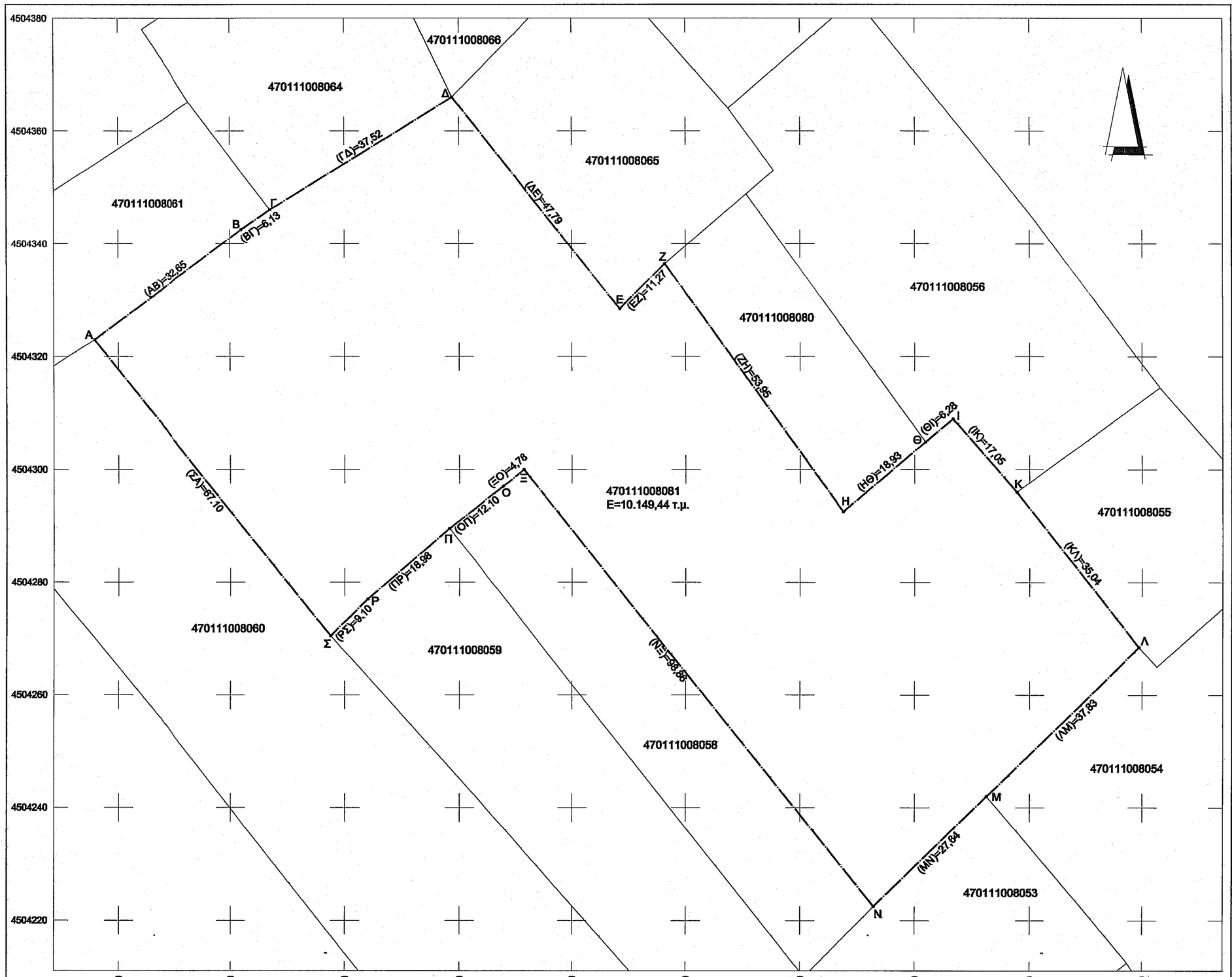

Όροι δόμησης εκτός σχεδίου
Π.Δ. 24-5-85 (ΦΕΚ 270/Δ /31-05-85)
Ν. 3212 (ΦΕΚ 308/Α΄/31-12-2003)

Αρτιότητα Κατά Κανόνα:

- Για Πρόσωπο σε Κοινόχρηστο Δρόμο Εμβαδόν=4.000τ.μ. - Πρόσωπο=25,00μ.
- Για Πρόσωπο σε Διεθνής, Εθνικές, Επαρχιακές, Δημοτικές & Κοινοτικές Οδούς ως και σε εγκατελειμένα τμήματά τους και σε σιδηροδρομικές γραμμές Εμβαδόν=4.000τ.μ. - Πρόσωπο=45,00μ. - Βάθος=50,00μ.

Όροι Δόμησης για Εγκατάσταση Φ/Β Συστημάτων
ΦΕΚ 1556/Β΄/22-09-2010 όπως τροποποιήθηκε σύμφωνα με το
ΦΕΚ 583/Β΄/ 14-04-2011

- Επιτρεπόμενη Κάλυψη 60%
- Αποστάσεις από Όρια
  Δ= 2,50μ. όταν Ηφ/β≤2,50μ.
  Δ= 5.00μ. όταν Ηφ/β>2,50μ.
- Μέγιστο Ύψος Περιφράγματος: 2,50μ.
- Απόσταση από Ρέμα: 20,00μ.

Εμβαδόν Γεωτεμαχίου: ΑΒΓΔΕΖΗΘΙΚΛΜΝΞΟΠΡΣΑ=10,149,44τ.μ.

Παρατηρήσεις:

- Το διάγραμμα είναι ενταγμένο στο κρατικό σύστημα συντεταγμένων ΕΓΣΑ ΄87
- Οι διαστάσεις και το εμβαδόν υπολογίστηκαν αναλυτικά από τις συντεταγμένες των κορυφών.
- Η εξάρτηση από το ΕΓΣΑ ΄87 πραγματοποιήθηκε με σύστημα GPS και κάνοντας χρήση του του Ελληνικού Συστήματος Εντοπισμού - HEPOS

Συντεταγμένες Κορυφών του Γεωτεμαχίου (ΕΓ.Σ.Α. 87)

α/α	Χ	Ψ	Μήκος (μ)
Α	303.515,813	4.504.323,000	
Β	303.542,156	4.504.342,500	32,65
Γ	303.547,031	4.504.346,000	6,13
Δ	303.578,781	4.504.368,000	37,52
Ε	303.606,406	4.504.328,500	47,79
Ζ	303.616,344	4.504.336,500	11,27
Η	303.647,563	4.504.292,500	53,95
Θ	303.661,875	4.504.304,889	18,93
Ι	303.666,625	4.504.309,000	6,28
Κ	303.677,719	4.504.296,000	17,05
Λ	303.699,438	4.504.268,500	35,04
Μ	303.672,438	4.504.242,000	37,83
Ν	303.662,844	4.504.222,500	27,84
Ξ	303.591,469	4.504.300,000	98,86
Ο	303.587,750	4.504.297,000	4,78
Π	303.578,250	4.504.289,500	12,10
Ρ	303.583,969	4.504.277,000	18,98
Σ	303.557,594	4.504.270,500	9,10
Α	303.515,813	4.504.323,000	67,10

$E=\sum_{i=1}^{\nu}(x_{i+1}-x_i)(\psi_i+\psi_{i+1})=10.149,44$τ.μ.

ΔΗΛΩΣΗ ΜΗΧΑΝΙΚΟΥ (651/77)

Δηλώνω σύμφωνα με τον νόμο για το γεωτεμάχιο με στοιχεία "ΑΒΓΔΕΖΗΘΙΚΛΜΝΞΟΠΡΣΑ" συνολικού εμβαδού Ε=10.149,44τ.μ. και με ΚΑΕΚ 470111008081 που βρίσκεται στο αγρόκτημα Αμυνταίου του δήμου Αμυνταίου της Π.Ε. Φλώρινας:

- είναι άρτιο και οικοδομήσιμο σύμφωνα με τις πολεοδομικές διατάξεις που ισχύουν σήμερα
- βρίσκεται εκτός σχεδίου, εκτός ορίων του δήμου Αμυνταίου & εκτός ΖΟΕ
- δεν εμπίπτει στις διατάξεις του νόμου Ν. 1337/87 περι εισφορών σε γη και χρήμα
- εντός αυτού δεν διέρχονται εναέριες γραμμές μεταφοράς υψηλής τάσης της ΔΕΗ ή αγωγός φυσικού αερίου
- εντός αυτού και κατά μήκος του προσώπου του εν θέματι γεωτεμαχίου δεν υπάρχουν δέντρα και
- εντός αυτού ή σε απόσταση μικρότερη των 20μ. από αυτό δε διέρχεται ρέμα
- είναι εκτός περιοχή Natura

ο μηχανικός

ΔΡΑΓΟΣ Α.ΘΑΝ. ΠΑΥΛΟΣ
ΠΟΛΙΤΙΚΟΣ ΜΗΧΑΝΙΚΟΣ Α.Π.Θ.
ΜΕΛΟΣ Τ.Ε.Ε. - Α.Μ. 98917 - ΜΕΛΟΣ Μ.Δ.Ε. Α.Μ. 16850
Π. ΡΑΧΩΒΙΤΟΥ 4 - ΦΛΩΡΙΝΑ - ΤΗΛ/FAX: 23850 25700
ΑΦΜ: 058827210 - ΔΟΥ: ΦΛΩΡΙΝΑΣ

ΔΗΛΩΣΗ ΙΔΙΟΚΤΗΤΗ (Ν. 4030/2011)

Η παρακάτω υπογεγραμμένη Σεβαστή Ιωαννίδου δηλώνω ότι:

- τα όρια του γεωτεμαχίου με στοιχεία "ΑΒΓΔΕΖΗΘΙΚΛΜΝΞΟΠΡΣΑ" και εμβαδό 10.149,44τ.μ. που βρίσκεται στην κτηματική περιοχή Αμυνταίου,δήμου Αμυνταίου της Π.Ε. Φλώρινας, υποδείχτηκαν από εμένα και
- ευθύνομαι για την ακρίβεια των δηλουμένων ορίων του γεωτεμαχίου και για την ύπαρξη και την αιτία του δικαιώματός μου να ζητήσω την άδεια για εγκατάσταση φωτοβολταϊκού συστήματος

ο δηλών

εργοδοτης :

ΣΕΒΑΣΤΗ ΙΩΑΝΝΙΔΟΥ

εργο :

ΕΓΚΑΤΑΣΤΑΣΗ ΦΩΤΟΒΟΛΤΑΪΚΟΥ ΣΥΣΤΗΜΑΤΟΣ

θεση : ΑΓΡ. ΥΤΠ. ΑΡΙΘΜ. 4779, ΚΤΗΜΑΤΙΚΗ ΠΕΡΙΟΧΗ ΑΜΥΝΤΑΙΟΥ
ΔΗΜΟΣ ΑΜΥΝΤΑΙΟΥ, Π.Ε. ΦΛΩΡΙΝΑΣ

μελετητής :

ΠΑΥΛΟΣ ΔΡΑΓΟΣ, πολιτικός μηχανικός
ΕΥΦΡΟΣΥΝΗ ΓΡΑΜΜΑΤΙΚΟΥ , αρχιτέκτονας μηχανικος

θεμα σχεδιου : **ΤΟΠΟΓΡΑΦΙΚΟ ΔΙΑΓΡΑΜΜΑ (αγρ/χιο 470111008081)**

αριθμος σχεδιου : **Τ-01**

Ο ενηρίκτος την αυτοψία

χρονος μελετης : **ΙΟΥΝΙΟΣ 2018**

ΙΩΑΚΕΙΜ Θ. ΚΑΤΣΟΥΛΗΣ
ΔΑΣΟΛΟΓΟΣ

κλιμακα : 1:500

θεωρηση υπηρεσιας :

ΕΛΛΗΝΙΚΗ ΔΗΜΟΚΡΑΤΙΑ ΓΕΝΙΚΗ ΔΙΟΙΚΗΣΗ ΑΠΟΚΕΝΤΡΩΜΕΝΗ ΔΙΟΙΚΗΣΗ ΔΥΤΙΚΗΣ ΜΑΚΕΔΟΝΙΑΣ

ΘΕΩΡΗΘΗΚΕ
Ληφθεν στον αριθ. 1036/48
Εγγραφο μας
Φλώρινα 22-11-2018
Ο ΔΙΜΤΗΣ ΔΑΣΕΩΝ
Πλούτση Χρ. Σοφία
Δασολόγος - Περιβαλλοντολόγος

ο μελετητης :

ΔΡΑΓΟΣ ΑΘΑΝ. ΠΑΥΛΟΣ
ΠΟΛΙΤΙΚΟΣ ΜΗΧΑΝΙΚΟΣ Α.Π.Θ.
ΜΕΛΟΣ Τ.Ε.Ε. - Α.Μ. 98917 - ΜΕΛΟΣ Μ.Δ.Ε. Α.Μ. 16850
Π. ΡΑΧΩΒΙΤΟΥ 4 - ΦΛΩΡΙΝΑ - ΤΗΛ/FAX: 23850 25700
ΑΦΜ: 058827210 - ΔΟΥ: ΦΛΩΡΙΝΑΣ

ΓΡΑΜΜΑΤΙΚΟΥ Ν. ΕΥΦΡΟΣΥΝΗ
ΑΡΧΙΤΕΚΤΟΝ ΜΗΧΑΝΙΚΟΣ Α.Π.Θ.
ΜΕΛΟΣ Τ.Ε.Ε. Α.Μ. 141170 ΠΤΟΛΕΜΑΪΔΑ
8η ΜΕΡΑΡΧΙΑΣ 67 Τ.Κ. 53200 ΑΜΥΝΤΑΙΟ
ΤΗΛ. 2385020155 FAX: 2385020156
ΑΦΜ 046586458 ΔΟΥ ΑΜΥΝΤΑΙΟΥ

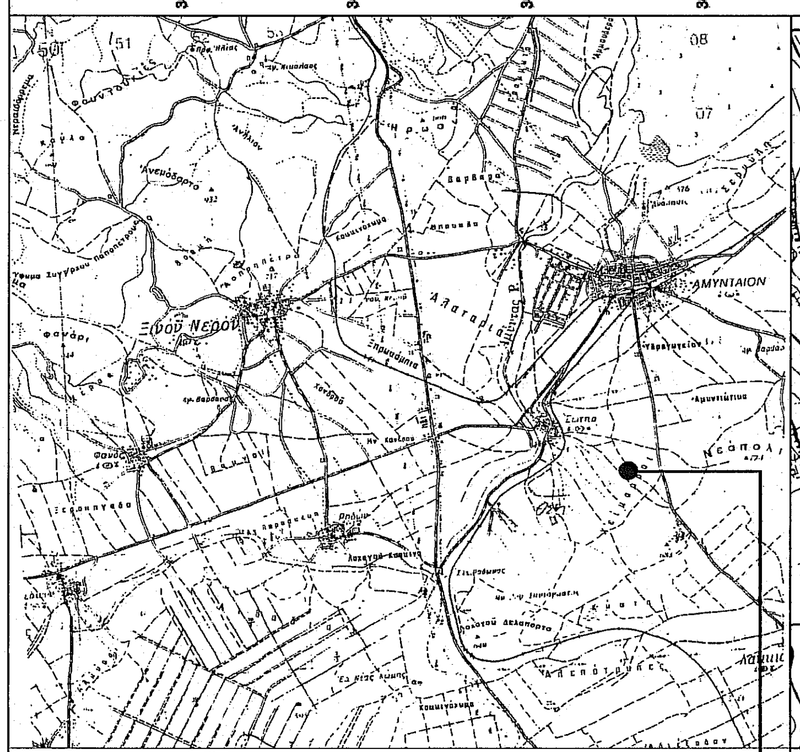

αποσπασμα χαρτη ΓΥΣ
κλιμακα 1:50000
Θεση αγροτεμαχιου

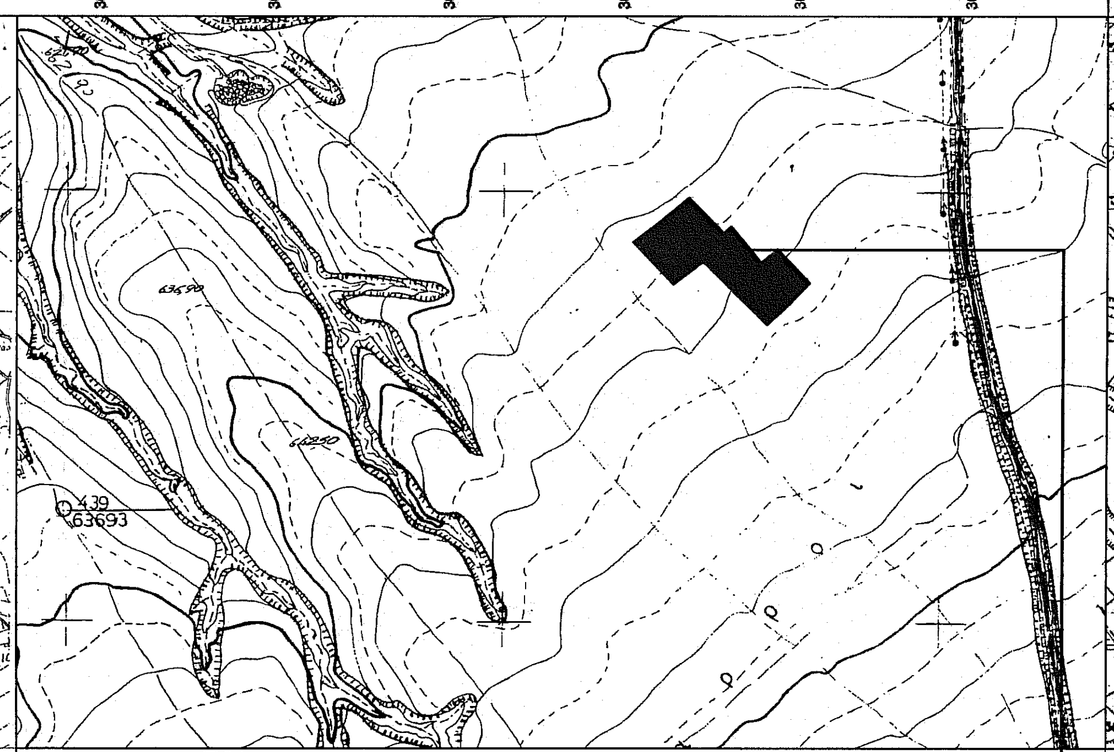

αποσπασμα χαρτη ΓΥΣ
κλιμακα 1:5000
Θεση αγροτεμαχιου

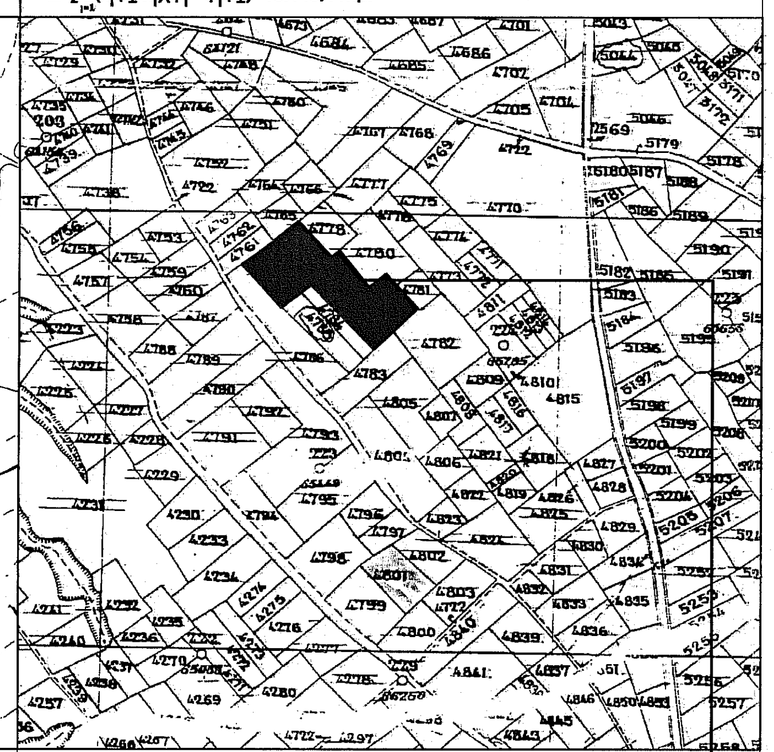

Αποτύπωση έτους 1960 κλιμακα 1:5000
Θεση αγροτεμαχιου