

ΔΙΑΘΕΣΗ ΙΔΙΟΚΤΗΤΗ (N. 4030/2011)
 Η κάτωθι Υπογράφοσα δηλώνω ότι Τα όρια του γηπέδου με στοιχεία «1,2,3,4,5,6,7,8,9,10,11,12,13,14» που βρίσκονται στον ΑΝΑΔΑΣΜΟ 1997-2003 ΣΟΥΦΛΙΟΥ υποδείχθηκαν από εμένα και ευθύνονται για την ακρίβεια των δηλωμένων ορίων του γηπέδου.
 η Δηλώσα
 ΣΩΤΗΡΟΠΟΥΛΟΥ ΜΑΡΙΑ

ΥΠΟΜΟΝΗΜΑ ΚΤΙΡΙΑΚΩΝ ΕΓΚΑΤΑΣΤΑΣΕΩΝ

- 1) ΣΤΑΥΛΟΣ Ε=469,83 m²
- 2) ΑΠΟΘΗΚΗ ΖΩΟΤΡΟΦΩΝ Ε=85,28 m²
- 3) ΥΠΟΣΤΕΓΟ Ε= 16,00 m²
- 4) ΑΝΤΙΛΙΣΤΑΣΙΟ Ε=4,00 m²
- 5) ΚΟΡΥΣΟΡΟΣ Ε=20,25 m²

ΣΥΝΤΕΤΑΓΜΕΝΕΣ ΚΟΡΥΦΩΝ ΓΕΩΜΕΤΡΩΣΙΩΝ
 (κράτικο σύστημα συντεταγμένων ΕΓΣΑ '87)

1: X = 691559.25 Y = 4561406.42
2: X = 691568.01 Y = 4561412.92
3: X = 691600.59 Y = 4561376.83
4: X = 691595.75 Y = 4561375.05
5: X = 691609.92 Y = 4561380.21
6: X = 691616.84 Y = 4561367.25
7: X = 691633.87 Y = 4561351.51
8: X = 691596.55 Y = 4561322.19
9: X = 691574.61 Y = 4561321.76
10: X = 691563.63 Y = 4561343.62
11: X = 691532.44 Y = 4561296.36
12: X = 691507.55 Y = 4561301.46
13: X = 691539.37 Y = 4561362.98
14: X = 691527.19 Y = 4561382.64

ΕΜΒΑΔΩΝ ΓΕΩΜΕΤΡΩΣΙΩΝ
 α) Γεωμετρικό με στοιχεία 1,2,3,4,5,6,7,8,9,10,11,12,13,14,1 Ε=5994,11 τμ
 β) Γεωμετρικό με στοιχεία 1,2,3,4,5,6,7,8,9,10,11,12,13,14,1 Ε=196,88 m²

α. X = 691553.75 Y = 4561402.34
 β. X = 691563.26 Y = 4561409.40
 γ. X = 691568.01 Y = 4561412.92
 δ. X = 691575.31 Y = 4561406.28
 ε. X = 691559.44 Y = 4561393.51

ΤΟΠΟΓΡΑΦΙΚΟ ΔΙΑΓΡΑΜΜΑ ΤΟΥ ΥΠΟ ΣΤΟΙΧΕΙΑ 1,2,3,4,5,6,7,8,9,10,11,12,13,14 ΤΕΜΑΧΙΟΥ ΤΟΥ ΥΠ Γ.Π.ΑΡΙΘ. 500 ΑΓΡΟΤΕΜΑΧΙΟΥ ΤΟΥ ΑΝΑΔΑΣΜΟΥ ΣΟΥΦΛΙΟΥ ΤΟΥ ΕΤΟΥΣ 1997-2003 ΑΝΑΘΕΣΗ 2004

ΠΕΡΙΟΧΗ - ΑΓΡΟΚΤΗΜΑ ΣΟΥΦΛΙΟΥ ΕΒΡΟΥ
ΟΡΟΙ ΔΟΜΗΣΗΣ

Πλ. 24-5-1985 φ.ε.κ. 270 Δ/ 31-5-1985
 Ν.3212/24-12-2003 Φ.Ε.Κ. 308 Α/ 21-12-2003
 ΑΠΟΦΑΣΗ ΔΙΝΗΣΗΣ ΤΟΠ. ΕΦΑΡΜΟΓΩΝ 35633/2006 Φ.Ε.Κ. 911 Δ/2006 (παραγωγή με στοιχεία Β28)

Ελάχιστο εμβαδόν 8000,00 m²
 Ελάχιστο πρόσκατο σε κοινόχρηστο δρόμο 25,00 m
 Συναρτητική διάμετρος 0,90
 Ποσοστό κάλυψης 30%
 Απόσταση τα από όριο του γηπέδου 5,00 m
 Μέγιστο ύψος 10,00 m ± 1,50 m στήλη

- ΠΑΡΑΤΗΡΗΣΕΙΣ**
1. Το αγροκτήμα βρίσκεται εκτός σχεδίου πόλεως εκτός Ζ.Ο.Ε. εντός ζώνης ιδιωικού πέδου και εκτός Γ.Π.Σ.
 2. Η Συναρτητική εγκατάσταση στήλης
 - α) Σταυρού 469,83 m²
 - β) Βιομηχανικής - Βιοτεχνικής μηχανοκίνητης ενδοφάρωνος 152 m²
 - γ) Βιομηχανικής - Βιοτεχνικής μηχανοκίνητης ενδοφάρωνος Περιεχόμενο από 800,00 m²
 - δ) Πόλης συνολικού 2001 έως 5000 κατοίκους, 1920,00 m²
 - ε) Μονοτάξια 2728,00 m²
 - ζ) Εκπαιδευτική Περιεχόμενο από 800,00 m²
 - η) Εθνικού δρόμου 998,00 m²
 - θ) Οικιστική και χωρική μέγιστο 500 κατοίκους Περιεχόμενο από 800,00 m²
 - ι) Εκπαιδευτική Περιεχόμενο από 800,00 m²
 - κ) Οικιστική και χωρική μέγιστο 501 έως 2000 κατοίκους Περιεχόμενο από 800,00 m²
 - λ) Πόλη και κοινοτικές 2001 έως 5000 κατοίκους, 870,00 m²
 - μ) Πόλη με πληθυσμό μεγαλύτερο των 5000 κατοίκων, Διαρυσμένη, Νοσοκομείο, ιατρική κλινική Περιεχόμενο από 1000,00 m²
 3. Το διάγραμμα είναι ενταγμένο στο κρατικό σύστημα συντεταγμένων ΕΓΣΑ '87
 4. Οι διαστάσεις και τα εμβαδά υπολογισθηκαν ανεξάρτητα από τις συνθήκες των κορυφών
 5. Η εξάρτηση από το ΕΓΣΑ '87 πραγματοποιήθηκε με σύστημα GPS και κάνοντας χρήση του Ελληνικού Συστήματος Εντοπισμού - HEPOS

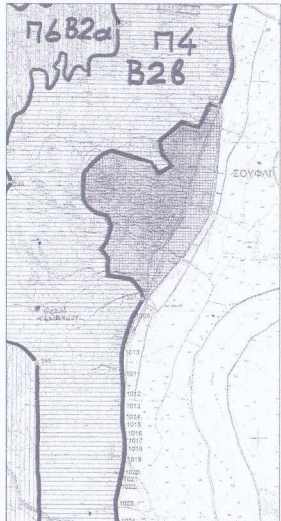
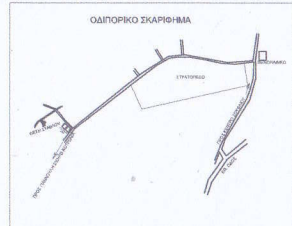
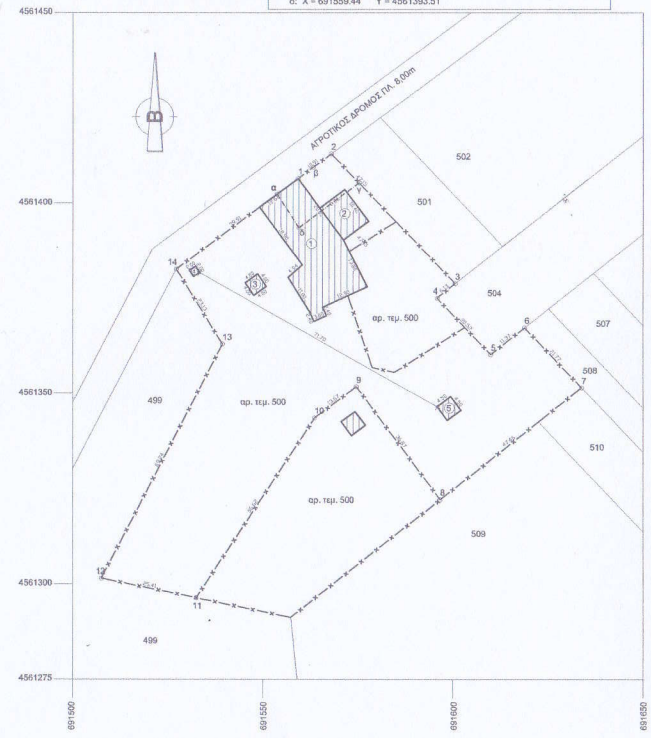

Όνομα	ΤΟΠΟΓΡΑΦΙΚΟ ΔΙΑΓΡΑΜΜΑ	
Είδος μελέτης	ΤΟΠΟΓΡΑΦΙΚΟ	
Βάση	ΣΟΥΦΛΙ ΕΚΤΟΣ ΣΧΕΔΙΟΥ ΑΝΑΔΑΣΜΟΣ φρ. τεμ. 500	
Επιθεώρησης	ΣΩΤΗΡΟΠΟΥΛΟΥ ΜΑΡΙΑ	
Μελέτης	ΚΥΡΓΙΟΥ ΧΡΗΣΤΟΣ ΠΟΛΙΤΙΚΟΣ ΜΗΧΑΝΙΚΟΣ	
Μέγεθος	ΤΟΠΟΓΡΑΦΙΚΟ ΔΙΑΓΡΑΜΜΑ	αριθμός σχεδίου T-1
στέρεο μέγεθος	πρόσθετο μέγεθος: 80298	κλίμακα σχεδίου 1 : 500
σφραγίδα - υπογραφή μελετητή	σφραγίδα - υπογραφή αρμόδιου υπαλλήλου	Επιθεώρησης
ΚΥΡΓΙΟΥ ΧΡΗΣΤΟΣ ΠΟΛΙΤΙΚΟΣ ΜΗΧΑΝΙΚΟΣ	ΚΥΡΓΙΟΥ ΧΡΗΣΤΟΣ ΠΟΛΙΤΙΚΟΣ ΜΗΧΑΝΙΚΟΣ	Σουφλίου Ι. Σουφλίου Διοικητής με Α' Βαθμό
ΚΥΡΓΙΟΥ ΧΡΗΣΤΟΣ ΠΟΛΙΤΙΚΟΣ ΜΗΧΑΝΙΚΟΣ	ΚΥΡΓΙΟΥ ΧΡΗΣΤΟΣ ΠΟΛΙΤΙΚΟΣ ΜΗΧΑΝΙΚΟΣ	ΚΥΡΓΙΟΥ ΧΡΗΣΤΟΣ ΠΟΛΙΤΙΚΟΣ ΜΗΧΑΝΙΚΟΣ