

ΥΠΕΥΘΥΝΗ ΔΗΛΩΣΗ ΤΟΥ Ν. 651/77

Ο καταθι υπογεγραμμένος ΧΑΛΗΛΑ ΟΓΓΑΟΥ ΜΟΥΣΤΑΦΑ, Διπλ. Πολιτικός Μηχανικός δηλώνω υπεύθυνα ότι:
1) Το σχεδιασμό υπό στοιχεία Α, Β, Γ, Δ, Α, εμβαδού 912,43 τμ., όπως μου υπεβλήθη από τον ιδιοκτήτη, είναι εκτός σχεδίου έργο και μη δρουν, μη οικοδομήσιμα και δεν επιτρέπεται η οικοδόμησή τους ούτε σύμφωνα με τις ισχύουσες τοπογραφικές διατάξεις.
2) Η μεθοδολογία μέτρησης έγινε σε σύστημα Ε.Γ.Σ.Α. 87 με χρήση GPS και ίδρυση τομικού δικτύου.

-Ο-
Αιτών

ΧΑΛΗΛΑ ΟΓΓΑΟΥ ΜΟΥΣΤΑΦΑ
ΔΙΠΛΩΜΑΤΟΥΧΟΣ ΠΟΛΙΤΙΚΟΣ ΜΗΧΑΝΙΚΟΣ
ΜΕΛΟΣ ΤΗΣ ΑΡΧΗΣ ΤΕΧΝΙΚΩΝ ΜΗΧΑΝΙΚΩΝ
ΑΦΜ: 4560097461
ΤΗΛΕΦΩΝΟ ΓΡΑΦΕΙΟΥ: 2541063933
ΠΑΝΑΡΤΗ ΤΖΑΜΑΔΡΗ 40 & ΠΛΑΤΙΝΟΣ 2, ΕΞΑΝΘΗ

Ε.Γ.Σ.Α. 87

α/α	X (m)	Y (m)	S (m)
A	587813,864	4560064,296	21,18
B	587796,018	4560056,898	43,17
T	587781,242	4560097,461	24,99
Δ	587806,105	4560099,943	36,96
A	587813,864	4560064,296	

E = 912,43τ.μ.

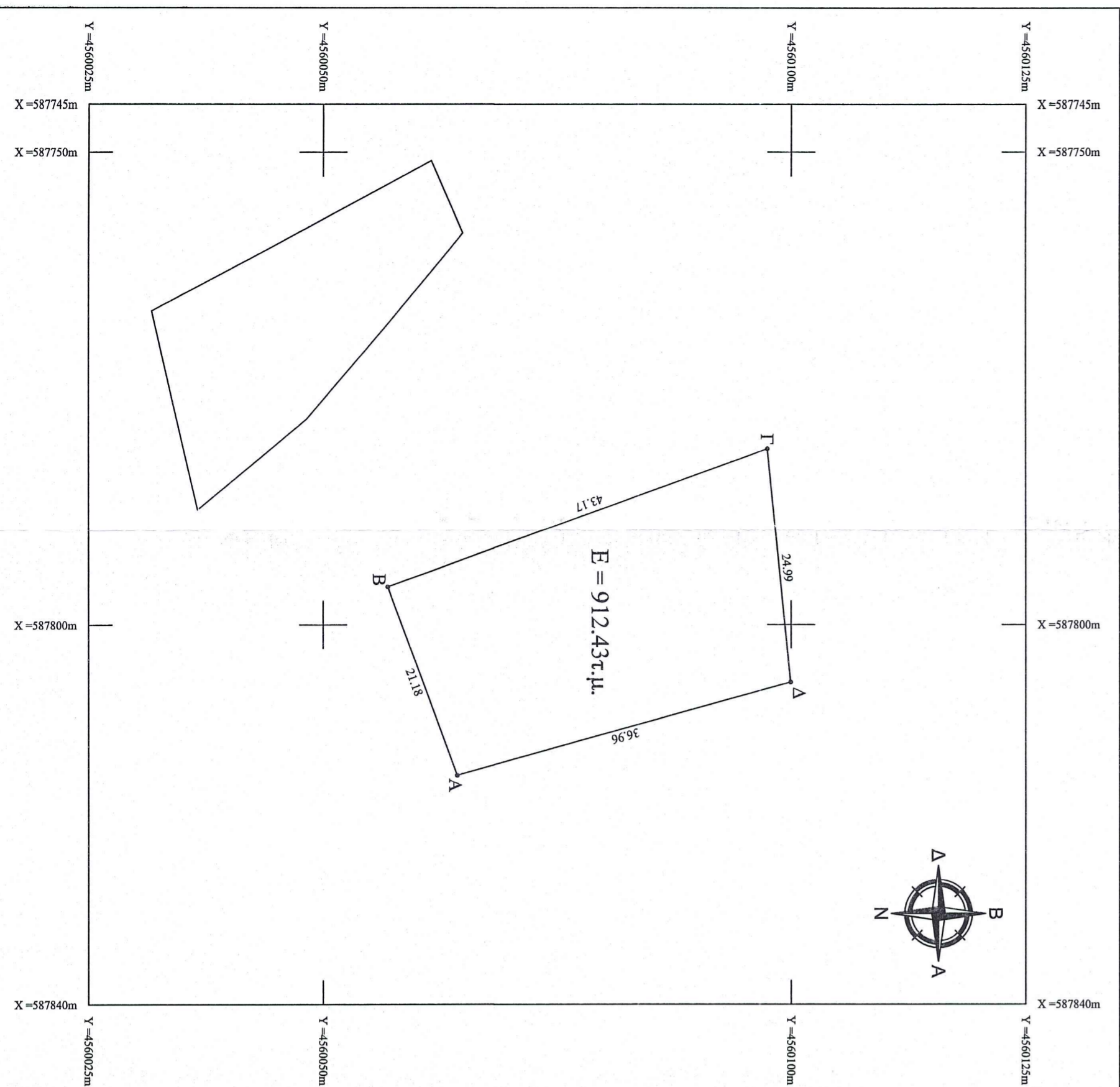

ΑΠΟΣΤΑΣΙΑ ΧΑΡΤΟΥ Γ.Υ.Σ. ΚΑΙΜΑΚΑΣ 1/5000

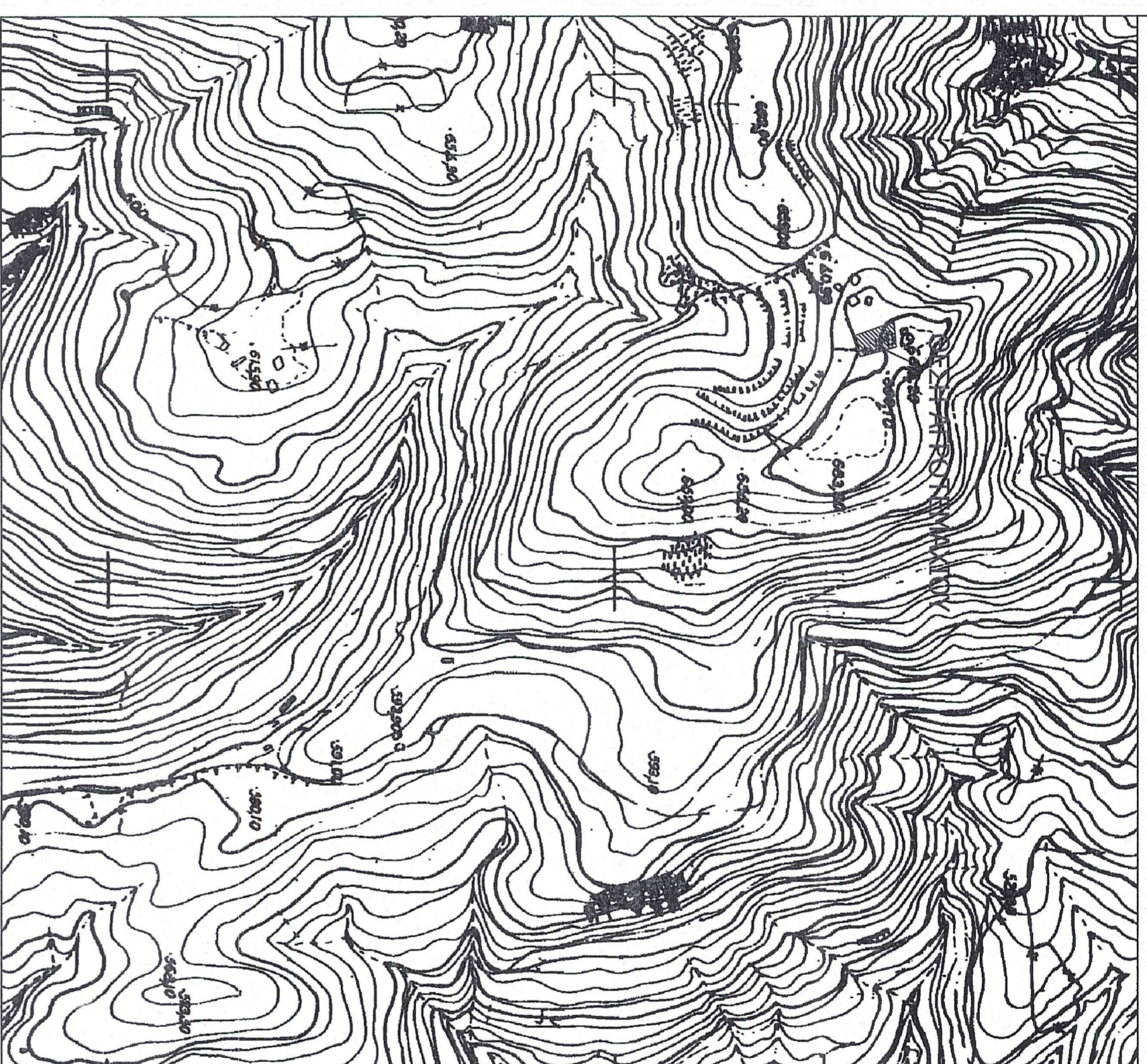

ΟΡΟΙ ΔΟΜΗΣΗΣ
ΕΚΤΟΣ ΣΧΕΔΙΟΥ ΔΟΜΗΣΗΣ
(Π.Δ. 24-5-85 Φ.Ε.Κ. 270 / 31-5-85 τ.Δ)

ΓΕΝΙΚΕΣ ΑΠΑΙΤΗΣΕΙΣ (Α.αφ.1)

Πρόσθιο (μ)	Πλάγια	Προσαντιο σε αμβλ. Εθ.Νικ. Κ.Α.Π. ΟΔΟΥΣ	Εντός ζώνης ΠΡΠΝ 24-4-77
25			45
50			50
4000			4000
4000			4000
2000			2000
5			5

ΠΑΡΕΚΚΛΙΣΕΙΣ

ΠΡΠΝ 12-11-62	ΠΡΠΝ 12-9-64	ΠΡΠΝ 17-10-78	ΠΡΠΝ 31-12-2003
10		25	
15		40	
750	1200	2000	4000
2,5 ΒΑΘ<35	7,5 ΒΑΘ<50	5 ΒΑΘ<50	15

ΓΙΑ ΠΕΡΙΠΤΥΣΗ: αμφιβ. 6 (Κετροκου)
Μέγιστο ποσοστό κλάμης: 10%
Συν. Δομής: 0,2
Μεγ. Επαφ. κτηρίου (τ.μ.): 200
Οροφού: 2
Μεγ. υψος (μ): 7,5+1,20 (σεσπη)

ΔΗΛΩΣΗ ΥΑΔΙΟΠΡΟΣΗΣ ΟΡΙΩΝ

Ο καταθι υπογεγραμμένος ΜΕΖΗΛΗ ΧΑΣΙΜΗ δηλώνω υπεύθυνα ότι το όριο υπό στοιχεία Α-Β-Γ-Δ-Α που έχω υλοποιήσει επί του εδάφους, είναι το ορθό και σύμφωνα με αυτό το διαγράμμα.

-Ο-
Αιτών

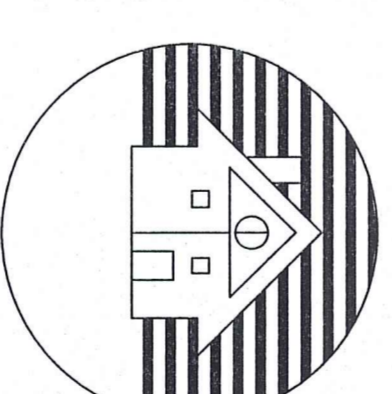

ΤΕΧΝΙΚΟ ΓΡΑΦΕΙΟ
ΧΑΛΗΛΑ ΟΓΓΑΟΥ ΜΟΥΣΤΑΦΑ
ΠΟΛΙΤΙΚΟΣ ΜΗΧΑΝΙΚΟΣ
ΔΙΠΛΩΜΑΤΟΥΧΟΣ Δ.Π.Θ.

Π. ΤΖΑΜΑΔΡΗ 40 & ΠΛΑΤΙΝΟΣ 2 - ΕΞΑΝΘΗ Τ.Κ.: 67100
ΤΗΛ: ΓΡΑΦΕΙΟΥ & FAX: 25410-63393
ΚΙΝ.: 6974391800 e-mail: halilloglumustafata@gmail.com

ΕΡΓΟ : ΑΠΟΤΥΠΩΣΗ ΑΓΡΟΤΕΜΑΧΙΟΥ

ΕΡΓΟΔΟΤΕΣ : ΜΕΖΗΛΗ ΧΑΣΙΜ

ΜΕΛΕΤΗΤΗΣ : ΧΑΛΗΛΑ ΟΓΓΑΟΥ ΜΟΥΣΤΑΦΑ

ΘΕΣΗ : ΔΙΣΚΥΡΑ ΔΕΞΑΝΘΗΣ Ν. ΕΞΑΝΘΗΣ

ΘΕΜΑ ΣΧΕΔΙΟΥ :
ΤΟΠΟΓΡΑΦΙΚΟ ΔΙΑΓΡΑΜΜΑ

ΑΡΙΘΜΟΣ ΣΧΕΔΙΟΥ :
T1

ΚΑΙΜΑΚΑ : 1:500

ΗΜΕΡΟΜΗΝΙΑ : 22 ΙΑΝΟΥΑΡΙΟΥ 2019

ΥΠΟΓΡΑΦΗ - ΣΦΡΑΓΙΔΑ

ΕΛΕΓΧΟΣ

ΧΑΛΗΛΑ ΟΓΓΑΟΥ ΜΟΥΣΤΑΦΑ
ΔΙΠΛΩΜΑΤΟΥΧΟΣ ΠΟΛΙΤΙΚΟΣ ΜΗΧΑΝΙΚΟΣ
ΠΡΟΑΥΤΕΚΝΗΤΙΚΗΣ ΕΞΟΥΣΙΑΣ Δ.Π.Θ. ΠΑΡΑΚΗΣ
ΜΕΛΟΣ ΤΗΣ ΑΡΧΗΣ ΤΕΧΝΙΚΩΝ ΜΗΧΑΝΙΚΩΝ
ΑΦΜ: 4560097461
ΤΗΛΕΦΩΝΟ ΓΡΑΦΕΙΟΥ: 2541063933
ΠΑΝΑΡΤΗ ΤΖΑΜΑΔΡΗ 40 & ΠΛΑΤΙΝΟΣ 2, ΕΞΑΝΘΗ

