

ΥΠΕΥΘΥΝΗ ΔΗΛΩΣΗ ΤΟΥ Ν. 651/77

Ο καταθι υπογεγραμμένος ΧΑΛΗΑ ΟΓΓΑΟΥ ΜΟΥΣΤΑΦΑ, Διπλ. Πολιτικός Μηχανικός δηλώνει υπεύθυνα ότι:
1) Το σχέδιό είναι υπό στοιχεία Α, Β, Γ, Δ, Ε, Ζ, Α επιβάρους 543,15 τμ, όπως μου υποδείχτην από τον ιδιοκτήτη, είναι ελεύθερο από όλα τα δικαιώματα, μη αποκλειστικά και δεν επιτηδεύεται ή αποκλειστικότητα αυτού σύμφωνα με τις νομοθετικές διατάξεις.
2) Η μεσοδοκασία μετρήθηκε ένωσε σε ολόκληρο Ε.Τ.Α. 87 με χρήση GPS και ίδιουση τριανκωθ διακίου.

-Ο-
Αημάω

ΧΑΛΗΑ ΟΓΓΑΟΥ ΜΟΥΣΤΑΦΑ
ΔΙΠΛΩΜΑΤΟΥΧΟ ΠΟΛΙΤΙΚΟ ΜΗΧΑΝΙΚΟ
ΠΟΛΥΤΕΧΝΙΚΗ ΣΧΟΛΗ Δ.Π.Θ. ΠΑΡΚΗΣ
ΜΕΜΟΣ Τ.Ε.Ε. ΑΡΙΘΜΟΣ ΠΡΩΤΟΥ ΠΡΩΤΟ
Α.Φ.Μ. : 545810204 Δ.Α.Π. 1053393
ΤΗΛΕΦΩΝΟ: 241083393
ΓΗΛΕΦΩΝΟ: 241083393
ΓΗΛΕΦΩΝΟ: 241083393 & ΤΗΛΕΦΩΝΟ: 2. 54000

α/α	X (m)	Y (m)	S (m)
A	587787,716	450035,622	21,63
B	587766,649	450031,740	33,68
T	587750,894	450061,507	8,24
Δ	587758,409	450064,898	12,29
E	587767,854	450057,034	13,50
Z	587778,083	450048,223	15,08
A	587787,716	450035,622	

E = 543,15τμ.

Ε.Τ.Α. 87

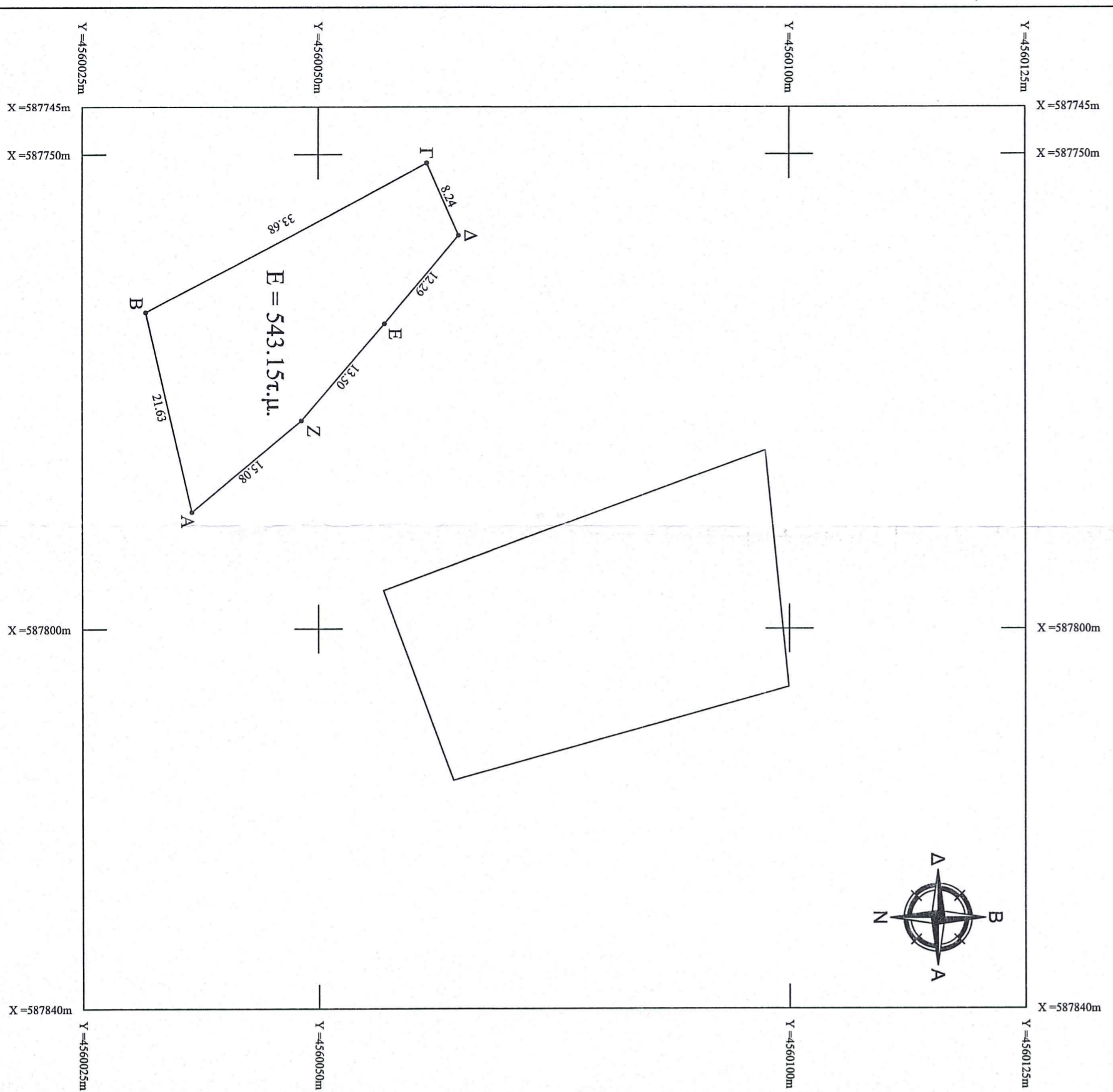

ΑΠΟΣΤΑΣΜΑ ΧΑΡΤΟΥ Γ.Υ.Σ. ΚΑΙΜΑΚΑΣ 1/5000

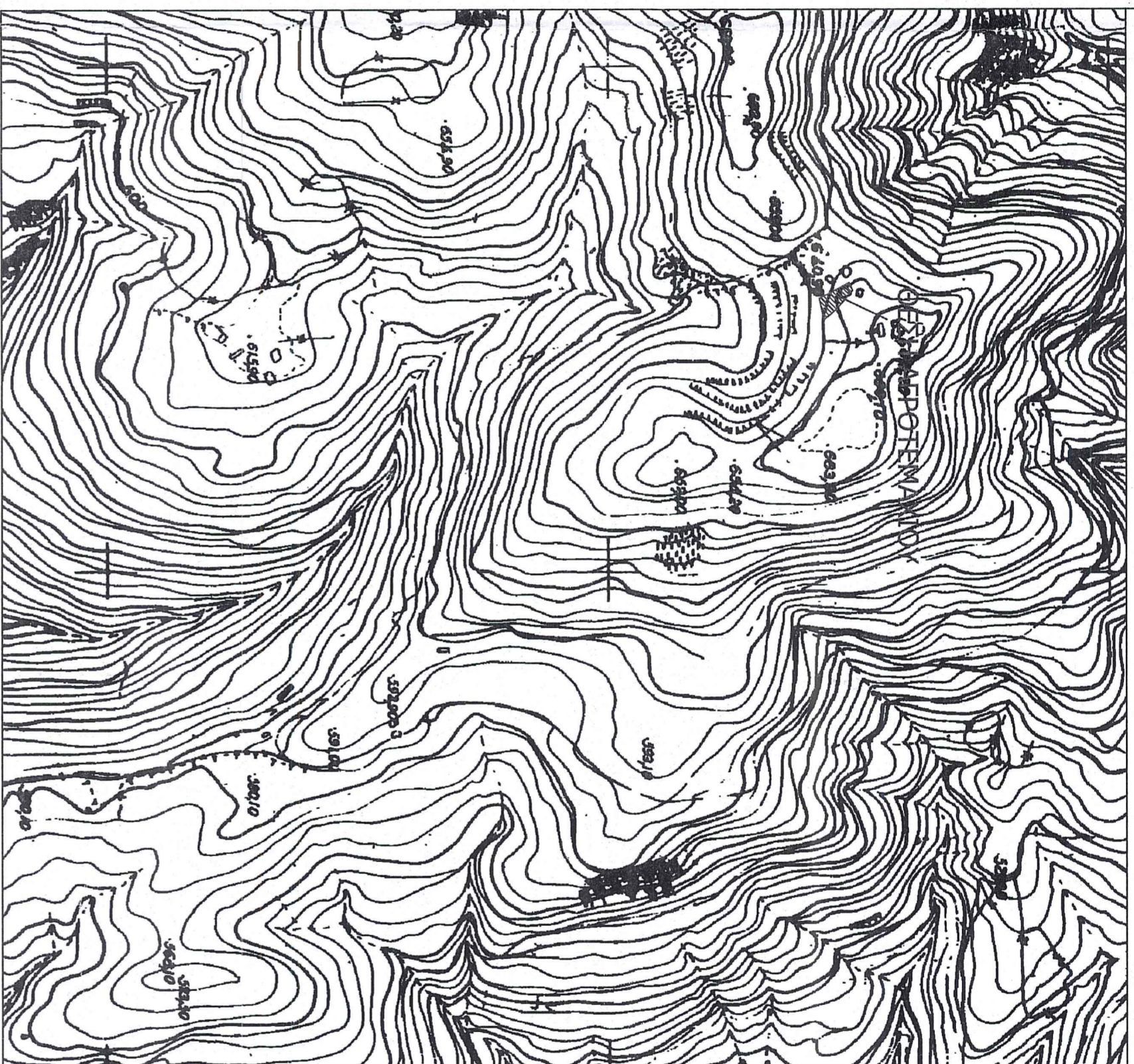

ΟΡΟΙ ΔΟΜΗΣΗΣ
ΕΚΤΟΣ ΣΧΕΔΙΟΥ ΔΟΜΗΣΗΣ
(Π.Α. 24-5-85 Φ.Ε.Κ. 270/31-5-85 Γ.Α.)
ΓΕΝΙΚΕΣ ΔΙΑΤΑΞΕΙΣ (Αρθ.1)

Πρόσκαση (μ)	ΠΑΤΙΑ	ΠΡΟΣΔΙΠΘ ΣΕ ΔΙΕΘ.	ΕΝΤΟΣ ΖΩΝΗΣ
Πρόσκαση (μ)	25	ΕΘΝΙΚ. Κ.Α.Π. ΟΔΟΥΣ	ΠΠΠ 24-4-77
Επιβάδων (μ)	4000	4000	2000
Απόσταση από όριο (μ)	15	15	5

ΔΙΑΒΕΚΑΔΕΙΞΕ

Πρόσκαση (μ)	ΠΠΠ 12-11-62	ΠΠΠ 12-9-64	ΠΠΠ 17-10-78	ΠΠΠ 31-12-2003
Πρόσκαση (μ)	10		25	
Επιβάδων (μ)	15		40	
Επιβάδων (μ ²)	750	1200	2000	4000
Απόσταση από όριο (μ)	2,5	Π.Α. ΠΡΟΣ <20	Π.Α. ΠΡΟΣ <45	5
	Β.Α.Θ <35	Β.Α.Θ <50	Β.Α.Θ <50	15

Π.Α. ΠΕΡΙΠΤΩΣΗ: γράφο 6 (Κατασκασ)
Μέτρο ποσοσσο καθώρησε: 10%
Συνε. Διόρηση: 0,2
Μετ. Ελασ. κτηριοθ (τ.μ.): 200
Οποροθ: 2
Μετ. υψοσ(μ): 7,5 + 1,20 (στεγνή)

ΑΔΙΑΣΩΝ ΥΑΟΠΟΙΗΣΗΣ ΟΡΓΑΝ
Ο καταθι υπογεγραμμένος ΜΕΖΗ ΧΑΣΙΜΗ δηλώνει υπεύθυνα ότι τα όρια υπό στοιχεία Α-Β, Γ-Δ, Ε-Ζ, Α, που ένω υποκρίθησε επί του εδάφοου, είναι τα ορθά και ομώρονα με αυτό το διόρησιό.

-Ο-
Αημάω

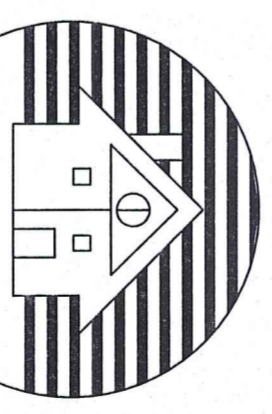

ΤΕΧΝΙΚΟ ΓΡΑΦΕΙΟ
ΧΑΛΗΑ ΟΓΓΑΟΥ ΜΟΥΣΤΑΦΑ
ΠΟΛΙΤΙΚΟΣ ΜΗΧΑΝΙΚΟΣ
ΔΙΠΛΩΜΑΤΟΥΧΟΣ Δ.Π.Θ.

Π.ΤΣΑΛΑΔΑΡΗ 40 & ΠΛΑΤΩΝΟΣ 2 - ΞΑΝΘΗ Τ.Κ. : 67100
ΤΗΛ. ΓΡΑΦΕΙΟΥ & FAX: 25410-63393
KIN: 6974391800 e-mail: halliogiumustafa@gmail.com

ΕΡΓΟ : ΑΠΟΤΥΠΩΣΗ ΑΓΡΟΤΕΜΑΧΙΟΥ	ΕΡΓΟΔΟΤΕΣ : ΜΕΖΗ ΧΑΣΙΜΗ
ΜΕΛΕΤΗΤΗΣ : ΧΑΛΗΑ ΟΓΓΑΟΥ ΜΟΥΣΤΑΦΑ	ΘΕΣΗ : ΔΙΣΚΥΡΑ Δ. ΞΑΝΘΗΣ Ν. ΞΑΝΘΗΣ
ΘΕΜΑ ΣΧΕΔΙΟΥ : ΤΟΠΟΓΡΑΦΙΚΟ ΔΙΑΓΡΑΜΜΑ	ΑΡΙΘΜΟΣ ΣΧΕΔΙΟΥ : T6
ΚΑΙΜΑΚΑ : 1:500	
ΗΜΕΡΟΜΗΝΙΑ : 22 ΙΑΝΟΥΑΡΙΟΥ 2019	

ΥΠΟΓΡΑΦΗ - ΣΦΡΑΤΙΔΑ

ΧΑΛΗΑ ΟΓΓΑΟΥ ΜΟΥΣΤΑΦΑ
ΔΙΠΛΩΜΑΤΟΥΧΟ ΠΟΛΙΤΙΚΟ ΜΗΧΑΝΙΚΟ
ΠΟΛΥΤΕΧΝΙΚΗ ΣΧΟΛΗ Δ.Π.Θ. ΠΑΡΚΗΣ
ΜΕΜΟΣ Τ.Ε.Ε. ΑΡΙΘΜΟΣ ΠΡΩΤΟΥ ΠΡΩΤΟ
Α.Φ.Μ. : 545810204 Δ.Α.Π. 1053393
ΤΗΛΕΦΩΝΟ: 241083393
ΓΗΛΕΦΩΝΟ: 241083393 & ΤΗΛΕΦΩΝΟ: 2. 54000

