

ΥΠΕΥΘΥΝΗ ΔΙΑΔΩΣΗ ΤΟΥ Ν. 651/177

Ο καταρτιθ. υπογεγραμμένος ΧΑΛΗΑ ΟΓΡΑΟΥ ΜΟΥΣΤΙΑΦΑ, Διπλ. Πολιτικός Μηχανικός δηλώνει υπεύθυνα ότι:  
1) Το εργοστάσιο υπό στοιχεία Α, Β, Γ, Δ, Ε, Ζ, Η, Θ, Ι, Κ, Λ, Α, εμβαδού 1989,33 τ.μ., όπως μου υπεδείχθη από τον ιδιοκτήτη, είναι ερως σχεδίου είναι ήδη, μη οικοδομημένο και δεν επιτρέπεται η οικοδόμησή του στο αμύμονο με τις ισχύουσες πολεοδομικές διατάξεις.  
2) Η μεθοδολογία μέτρησης έγινε σε σύστημα Ε.Γ.Σ.Δ. 87 με χρήση GPS και ίδιου τονικού θύραλου.

-Ο-  
Αηλίδων

ΧΑΛΗΑ ΟΓΡΑΟΥ ΜΟΥΣΤΙΑΦΑ  
ΔΙΠΛΩΜΑΤΟΥΧΟΣ ΠΟΛΙΤΙΚΟΣ ΜΗΧΑΝΙΚΟΣ  
ΠΟΛΥΤΕΧΝΙΚΗ ΣΧΟΛΗ Δ.Π.Θ. ΠΑΡΚΗΣ  
ΜΕΝΟΣ Τ.Ε.Ε. ΑΡΧΙΤΕΚΤΟΝΙΚΟΥ ΤΜΗΜΑΤΟΣ  
Α.Φ.Μ.: 945810702 Τ.Κ.Α.Υ.Α. 16501  
ΤΗΛΕΦΩΝΟ ΓΡΑΦΕΙΟΥ: 2641063393  
ΠΑΡΑΧΩΡΙΑΣΤΡ. 40 & ΠΛΑΤΕΙΑΣ Ζ. ΕΛΛΗΝΗ

Ε.Γ.Σ.Δ. 87

α/α	X (m)	Y (m)	S (m)
A	587758.897	4559933.644	41.68
B	587799.214	4559944.226	18.32
T	587807.317	4559927.788	20.66
Δ	587797.843	4559899.366	20.08
E	587795.042	4559879.478	21.15
Z	587789.936	4559878.843	6.01
H	58778.461	4559884.672	1.12
Θ	58776.400	4559896.820	2.85
I	58770.555	4559896.979	3.87
K	587765.305	4559894.351	21.78
Λ	587760.285	4559915.543	18.15
A	587758.897	4559933.644	

E = 1989,33τ.μ.

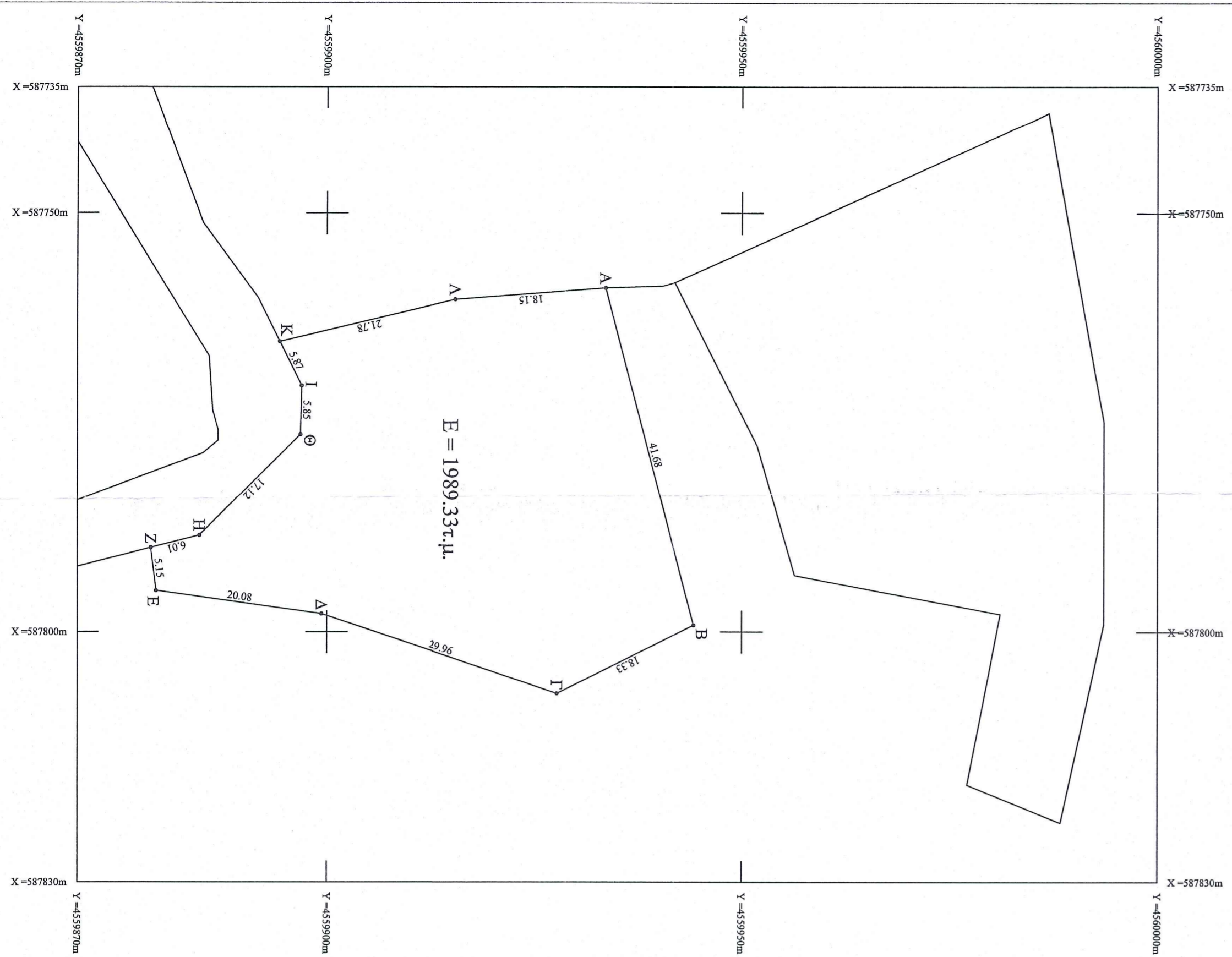

ΑΠΟΣΤΑΣΙΑ ΧΑΡΤΟΥ Γ.Υ.Σ. ΚΑΙΜΑΚΑΣ 1/5000

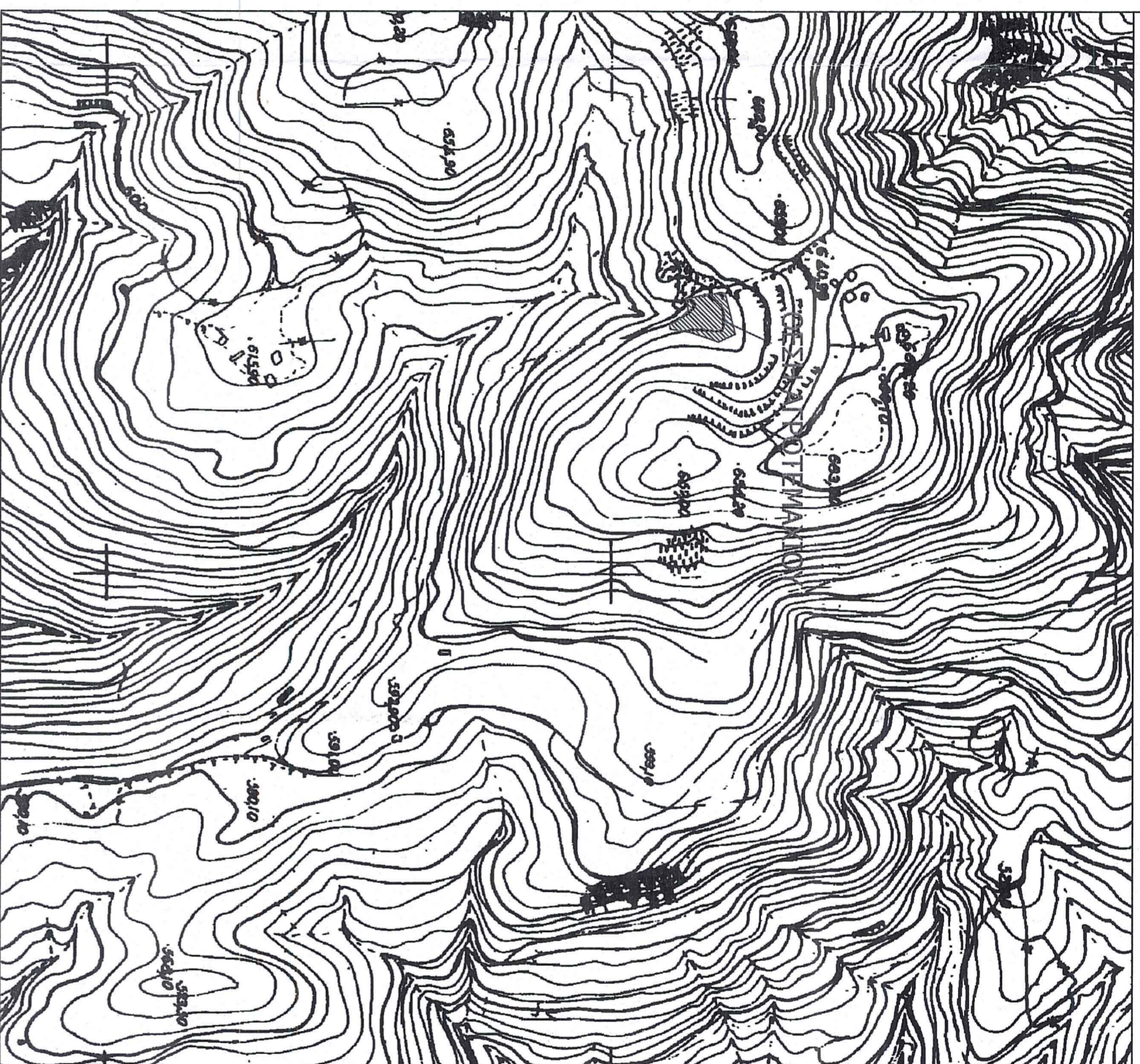

ΟΡΟΙ ΔΟΜΗΣΗΣ  
ΕΚΤΟΣ ΣΧΕΔΙΟΥ ΔΟΜΗΣΗΣ  
(ΠΛ.Α. 24-5-85 Φ.Ε.Κ. 270 / 31-5-85 Γ.Α.)  
ΠΕΡΙΚΕΣ ΔΙΑΤΑΞΕΙΣ (Αφθ.1)

Πρόσθιο (μ)	Πλάγια	Προσπίο σε αίθρ. Εθνικ. Κ.Α.Π. ΟΑΟΥΣ	Εντός ζώνης ΠΡΠΝ 24-4-77
25		45	
Βαθός (μ)		50	
Επιβάσεων (τ.μ.)	4000	4000	2000
Απόσταση από όρια (μ)	15	15	5

ΠΑΡΕΚΚΛΙΣΕΙΣ

	ΠΡΠΝ 12-11-62	ΠΡΠΝ 12-9-64	ΠΡΠΝ 17-10-78	ΠΡΠΝ 31-12-2003	
Πρόσθιο (μ)	10		25		
Βαθός (μ)	15		40		
Επιβάσεων (μ2)	750	1200	2000	4000	
Απόσταση από όρια (μ)	2,5 ΒΑΘ < 35	ΠΛΑ ΠΡΟΣ < 45 ΒΑΘ < 50	ΠΛΑ ΠΡΟΣ < 45 ΒΑΘ < 50	5 ΒΑΘ < 50	15

ΠΛΑ ΠΕΡΙΠΤΩΣΗ : αριθμ. 6 (Κατασκευα)  
Μέγιστο ποσοστό κάλυψης: 10%  
Συντ. Δομησης: 0,2  
Μεγ. Εδαφ. κτηρίου (τ.μ.): 200  
Οροσπί: 2  
Μεγ. υψος (μ): 7,5+1,20(στέγη)

ΔΗΛΩΣΗ ΥΑΠΟΠΟΙΗΣΗΣ ΟΡΘΩΝ

Ο καταρτιθ. υπογεγραμμένος ΜΕΖΛΗ ΧΑΣΙΜ δηλώνει υπεύθυνα ότι το όριο υπό  
στοιχεία Α, Β, Γ, Δ, Ε, Ζ, Η, Θ, Ι, Κ, Λ, Α, που εγώ υλοποίησα επί του  
εδάφους, είναι το ορθό και σύμφωνα με αυτό το εδάφους.

-Ο-  
Αηλίδων

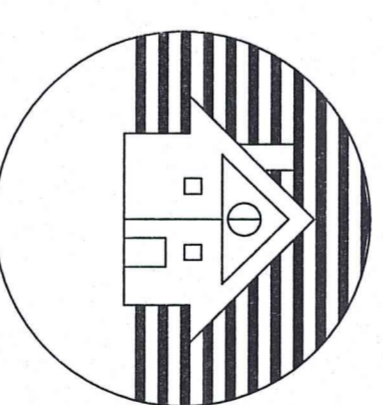

**ΤΕΧΝΙΚΟ ΓΡΑΦΕΙΟ**  
ΧΑΛΗΑ ΟΓΡΑΟΥ ΜΟΥΣΤΙΑΦΑ  
ΠΟΛΙΤΙΚΟΣ ΜΗΧΑΝΙΚΟΣ  
ΔΙΠΛΩΜΑΤΟΥΧΟΣ Δ.Π.Θ.

Π. ΤΣΑΛΑΔΑΡΗ 40 & ΠΛΑΤΕΙΑΣ Ζ. ΕΛΛΗΝΗ Τ.Κ. : 67100  
ΤΗΛ. ΓΡΑΦΕΙΟΥ & FAX: 25410-63393  
ΚΙΝ.: 6974391800 e-mail: halliogiumstata@gmail.com

ΕΡΓΟ : ΑΠΟΤΥΠΩΣΗ ΑΓΡΟΤΕΜΑΧΙΟΥ

16

ΕΡΓΟΔΟΤΕΣ : ΜΕΖΛΗ ΧΑΣΙΜ

ΜΕΛΕΤΗΤΗΣ : ΧΑΛΗΑ ΟΓΡΑΟΥ ΜΟΥΣΤΙΑΦΑ

ΘΕΣΗ : ΔΙΚΥΡΑ Δ.ΕΑΝΘΗΣ Ν.ΕΑΝΘΗΣ

ΘΕΜΑ ΣΧΕΔΙΟΥ :  
ΤΟΠΟΓΡΑΦΙΚΟ ΔΙΑΓΡΑΜΜΑ

ΑΡΙΘΜΟΣ ΣΧΕΔΙΟΥ :

T2

ΚΑΙΜΑΚΑ : 1:500

ΗΜΕΡΟΜΗΝΙΑ : 22 ΙΑΝΟΥΑΡΙΟΥ 2019

ΥΠΟΓΡΑΦΗ - ΣΦΡΑΓΙΔΑ

ΕΛΕΙΤΧΟΣ

ΧΑΛΗΑ ΟΓΡΑΟΥ ΜΟΥΣΤΙΑΦΑ  
ΔΙΠΛΩΜΑΤΟΥΧΟΣ ΠΟΛΙΤΙΚΟΣ ΜΗΧΑΝΙΚΟΣ  
ΠΟΛΥΤΕΧΝΙΚΗ ΣΧΟΛΗ Δ.Π.Θ. ΠΑΡΚΗΣ  
ΜΕΝΟΣ Τ.Ε.Ε. ΑΡΧΙΤΕΚΤΟΝΙΚΟΥ ΤΜΗΜΑΤΟΣ  
Α.Φ.Μ.: 945810702 Τ.Κ.Α.Υ.Α. 16501  
ΤΗΛΕΦΩΝΟ ΓΡΑΦΕΙΟΥ: 2641063393  
ΠΑΡΑΧΩΡΙΑΣΤΡ. 40 & ΠΛΑΤΕΙΑΣ Ζ. ΕΛΛΗΝΗ



ΜΗΛΙΟΣ ΓΡΑΦΕΙΟΣ  
ΓΕΙΤΕΡΜΙΝΟΣ - ΑΛΕΞΑΝΔΡΟΥ