

ΑΠΟΣΤΑΣΜΑ ΧΑΡΤΟΥ Γ.Υ.Σ. ΚΑΙΜΑΚΑΣ 1/5000

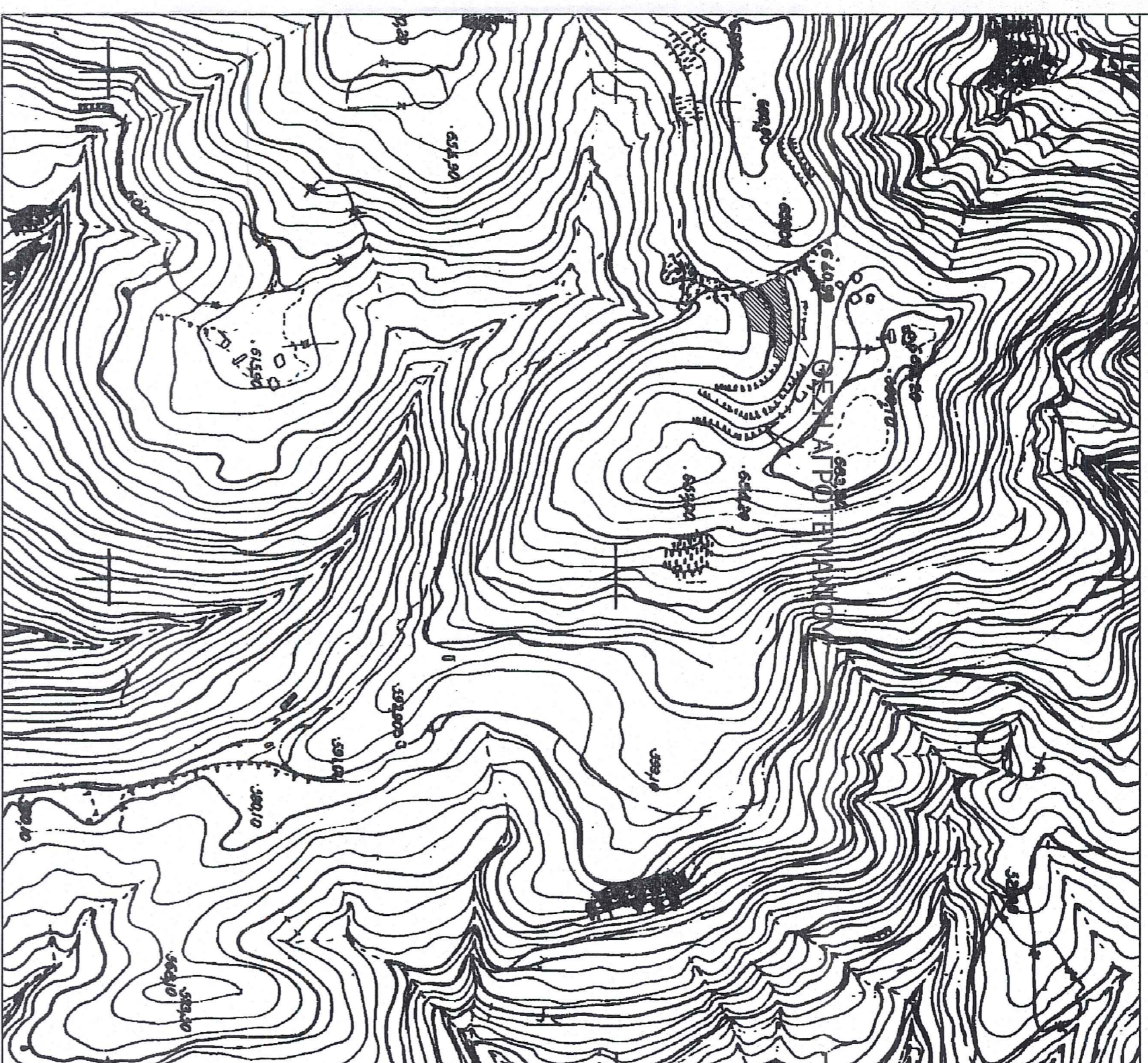

ΥΠΕΥΘΥΝΗ ΔΗΛΩΣΗ ΤΟΥ Ν. 651 / 77

Ο καταβή υπογεγραμμένος ΧΑΛΗΑ ΟΓΓΑΟΥ ΜΟΥΣΤΑΦΑ, Διπλ. Πολιτικός Μηχανικός δηλώνω υπεύθυνα ότι:
 1) Το εγγραμμάτιο υπό στοιχεία Α, Β, Γ, Δ, Ε, Ζ, Η, Θ, Ι, Α εμβαδού 2380,56 τμ. είναι μου υπαχθέν από τον ιδιοκτήτη, είναι εκτός σχεδίου είναι μη όμοιομορφικό και δεν επιπρέπει να υποκοδομηθεί
 2) Η μεσοδομολογία μετρήσεις έγινε σε αδύναμη Ε.Γ.Σ.Α. 87 με χρήση GPS και ίδιου τονικού δικτύου.

-Ο-
Αηλίδων

ΧΑΛΗΑ ΟΓΓΑΟΥ ΜΟΥΣΤΑΦΑ
 ΔΙΠΛΩΜΑΤΟΥΧΟΣ ΠΟΛΙΤΙΚΟΣ ΜΗΧΑΝΙΚΟΣ
 ΠΟΛΥΤΕΧΝΙΚΗ ΣΧΟΛΗ Δ.Π.Θ. ΠΑΡΚΟΣ
 Α.Φ.Μ. 16501063393
 ΤΗΛΕΦΩΝΟ ΓΡΑΦΕΙΟΥ 2641063393
 ΤΗΛΕΦΩΝΟ ΠΡΑΞΕΩΝ 2641063393
 ΠΛΑΝΗΤ ΤΕΧΝΟΛΟΓΙΑΣ & ΠΛΑΤΙΝΟΣ 2, ΕΞΑΝΘΗ

Ε.Γ.Σ.Α. 87

α/α	X (m)	Y (m)	S (m)
A	587738,154	4559986,855	37,28
B	587774,831	4559993,546	24,29
T	587799,118	4559993,545	24,34
A	587822,894	4559988,346	12,10
E	587818,332	4559977,135	20,83
Z	58797,888	4559981,101	22,16
H	587793,228	4559956,371	10,13
Θ	587771,739	4559951,861	21,86
I	587758,260	4559941,949	49,20
A	587738,154	4559986,855	

E = 2380,56τ.μ.

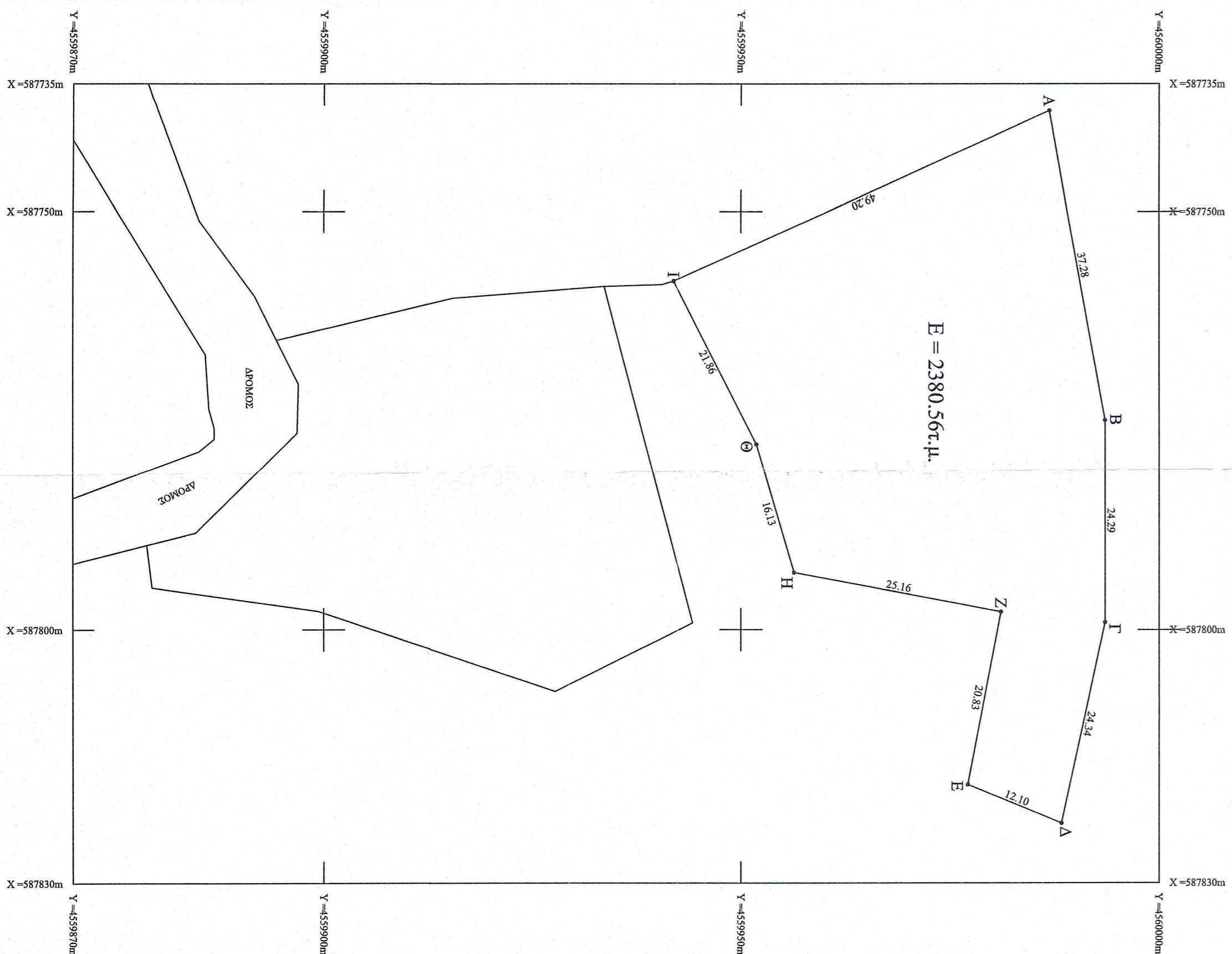

ΑΠΟΣΤΑΣΜΑ ΧΑΡΤΟΥ Γ.Υ.Σ. ΚΑΙΜΑΚΑΣ 1/5000

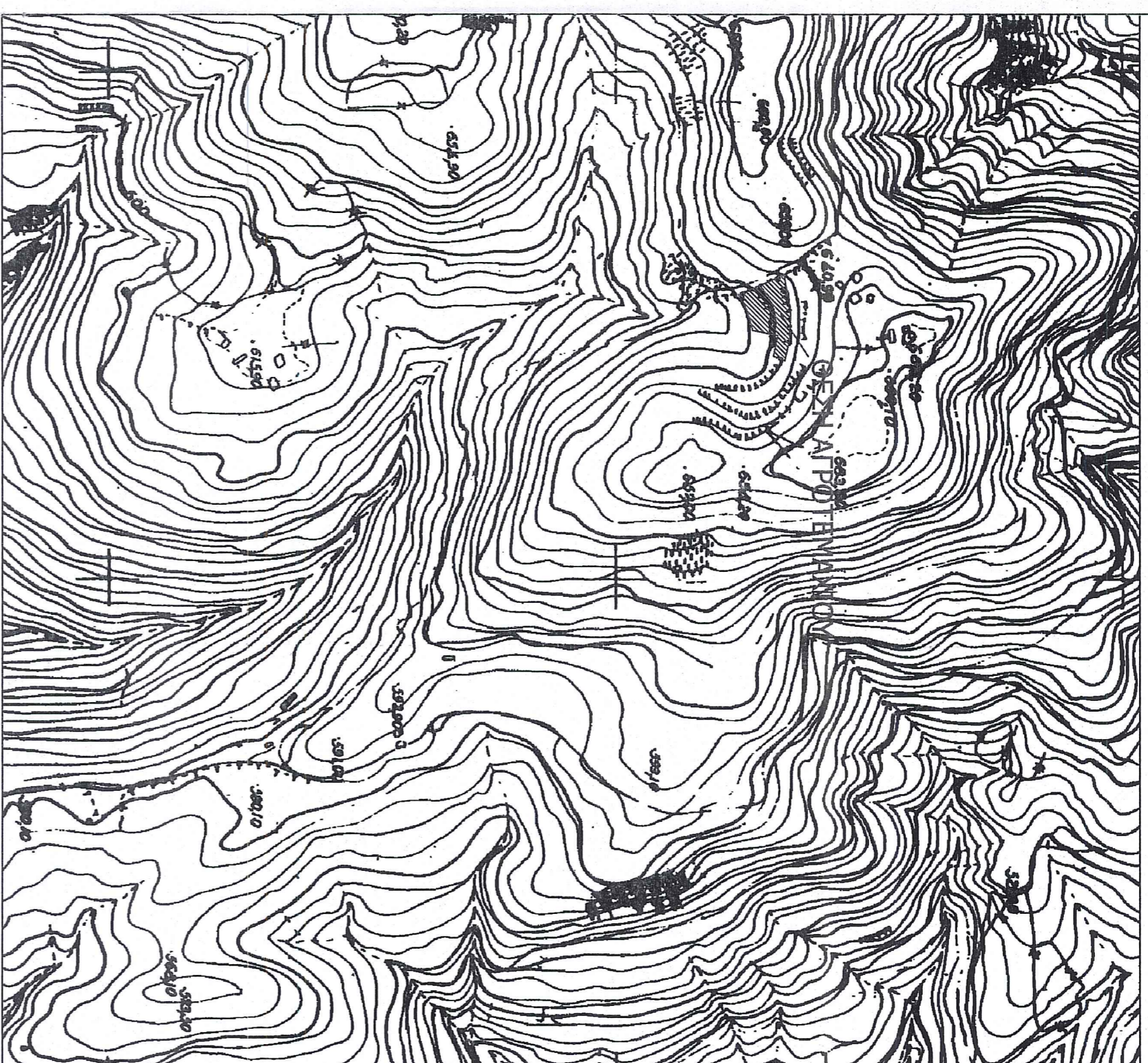

ΥΠΕΥΘΥΝΗ ΔΗΛΩΣΗ ΤΟΥ Ν. 651 / 77

Ο καταβή υπογεγραμμένος ΧΑΛΗΑ ΟΓΓΑΟΥ ΜΟΥΣΤΑΦΑ, Διπλ. Πολιτικός Μηχανικός δηλώνω υπεύθυνα ότι:
 1) Το εγγραμμάτιο υπό στοιχεία Α, Β, Γ, Δ, Ε, Ζ, Η, Θ, Ι, Α εμβαδού 2380,56 τμ. είναι μου υπαχθέν από τον ιδιοκτήτη, είναι εκτός σχεδίου είναι μη όμοιομορφικό και δεν επιπρέπει να υποκοδομηθεί
 2) Η μεσοδομολογία μετρήσεις έγινε σε αδύναμη Ε.Γ.Σ.Α. 87 με χρήση GPS και ίδιου τονικού δικτύου.

-Ο-
Αηλίδων

ΧΑΛΗΑ ΟΓΓΑΟΥ ΜΟΥΣΤΑΦΑ
 ΔΙΠΛΩΜΑΤΟΥΧΟΣ ΠΟΛΙΤΙΚΟΣ ΜΗΧΑΝΙΚΟΣ
 ΠΟΛΥΤΕΧΝΙΚΗ ΣΧΟΛΗ Δ.Π.Θ. ΠΑΡΚΟΣ
 Α.Φ.Μ. 16501063393
 ΤΗΛΕΦΩΝΟ ΓΡΑΦΕΙΟΥ 2641063393
 ΤΗΛΕΦΩΝΟ ΠΡΑΞΕΩΝ 2641063393
 ΠΛΑΝΗΤ ΤΕΧΝΟΛΟΓΙΑΣ & ΠΛΑΤΙΝΟΣ 2, ΕΞΑΝΘΗ

Ε.Γ.Σ.Α. 87

α/α	X (m)	Y (m)	S (m)
A	587738,154	4559986,855	37,28
B	587774,831	4559993,546	24,29
T	587799,118	4559993,545	24,34
A	587822,894	4559988,346	12,10
E	587818,332	4559977,135	20,83
Z	58797,888	4559981,101	22,16
H	587793,228	4559956,371	10,13
Θ	587771,739	4559951,861	21,86
I	587758,260	4559941,949	49,20
A	587738,154	4559986,855	

E = 2380,56τ.μ.

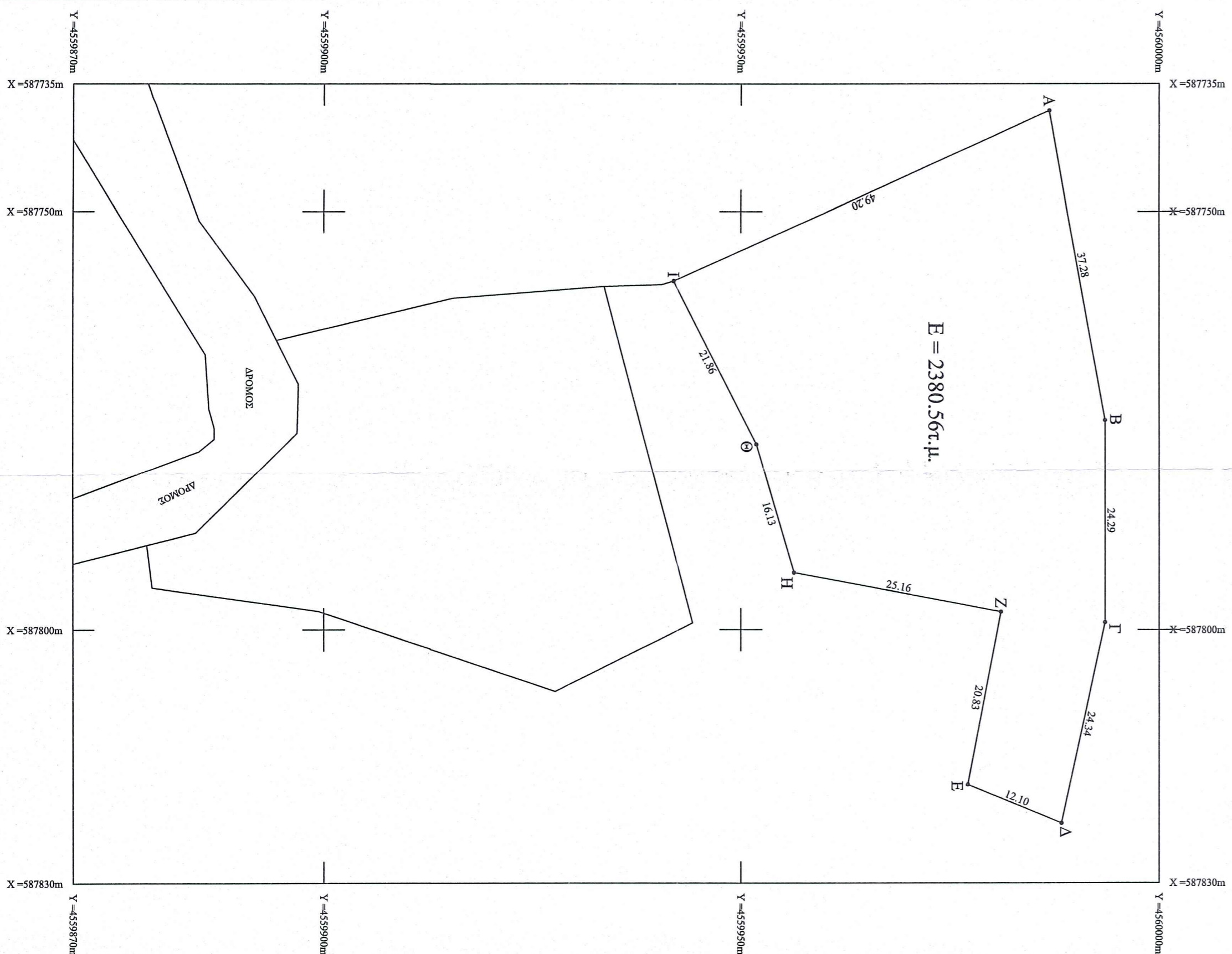

ΟΡΟΙ ΔΟΜΗΣΗΣ
 ΕΚΤΟΣ ΣΧΕΔΙΟΥ ΔΟΜΗΣΗΣ
 (Π.Δ. 24-5-85 Φ.Ε.Κ. 270 / 31-5-85 τ.Α.Υ)

ΠΡΟΣΩΠΟ ΣΕ ΔΙΕΘ.	ΕΝΤΟΣ ΖΩΝΗΣ
ΠΛΑΤΙΑ	ΕΘΝΙΚ Κ.Α.Π. ΟΔΟΥΣ
Πρόσωπο (μ)	25
Βάθος (μ)	50
Εμβαδόν (τ.μ.)	4000
Απόσταση από όριο (μ)	15

ΠΑΡΕΚΚΛΙΣΕΙΣ

ΠΡΠΝ 12-11-62	ΠΡΠΝ 12-9-64	ΠΡΠΝ 17-10-78	ΠΡΠΝ 31-12-2003
Πρόσωπο (μ)	10		25
Βάθος (μ)	15		40
Εμβαδόν (μ2)	750	1200	2000
Απόσταση από όριο (μ)	2,5	5	15

ΓΙΑ ΠΕΡΙΠΤΩΣΗ: γαβθ, 6 (Κατοικία)
 Μέγιστο ποσοστό κάλυψης: 10%
 Σύντ. Δομ. τμήσης: 0,2
 Μέγ. Ετήσι. κτηρίου (τ.μ.): 200
 Οροφισμός:
 Μέγ. ύψος(μ): 7,5+1,20(στρώτη)

ΔΗΛΩΣΗ ΥΠΟΠΟΙΗΣΗΣ ΟΡΙΩΝ
 Ο καταβή υπογεγραμμένος ΜΕΖΗ ΧΑΣΗΜ δηλώνω υπεύθυνα ότι το όριο υπό στοιχεία Α, Β, Γ, Δ, Ε, Ζ, Η, Θ, Ι, Α που είναι υποκαθίσταται επί του εδάφους είναι το ορθό και οδόμενο με αυτό το σχέδιό μου.

-Ο-
Αηλίδων

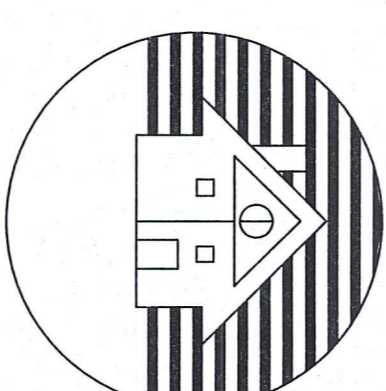

ΤΕΧΝΙΚΟ ΓΡΑΦΕΙΟ
 ΧΑΛΗΑ ΟΓΓΑΟΥ ΜΟΥΣΤΑΦΑ
 ΠΟΛΙΤΙΚΟΣ ΜΗΧΑΝΙΚΟΣ
 ΔΙΠΛΩΜΑΤΟΥΧΟΣ Δ.Π.Θ.

Π.ΤΣΑΛΑΔΗ 40 & ΠΛΑΤΙΝΟΣ 2, ΕΞΑΝΘΗ Τ.Κ.: 67100
 ΤΗΛ. ΓΡΑΦΕΙΟΥ & Φ.Α.Κ.: 26410-63393
 ΚΙΝ.: 6974391800 e-mail: hallio@umustafa@gmail.com

ΕΡΓΟ : ΑΠΟΤΥΠΩΣΗ ΑΓΡΟΤΕΜΑΧΙΟΥ

ΕΡΓΟΔΟΤΕΣ : ΜΕΖΗ ΧΑΣΗΜ

ΜΕΛΕΤΗΤΗΣ : ΧΑΛΗΑ ΟΓΓΑΟΥ ΜΟΥΣΤΑΦΑ

ΘΕΣΗ : ΔΙΣΚΥΡΑ Δ.ΕΞΑΝΘΗΣ Ν.ΕΞΑΝΘΗΣ

ΘΕΜΑ ΣΧΕΔΙΟΥ : ΑΡΙΘΜΟΣ ΣΧΕΔΙΟΥ :
 ΤΟΠΟΓΡΑΦΙΚΟ ΔΙΑΓΡΑΜΜΑ
T3

ΚΑΙΜΑΚΑ : 1:500

ΗΜΕΡΟΜΗΝΙΑ : 22 ΙΑΝΟΥΑΡΙΟΥ 2019

ΥΠΟΓΡΑΦΗ - ΣΦΡΑΓΙΔΑ

ΧΑΛΗΑ ΟΓΓΑΟΥ ΜΟΥΣΤΑΦΑ
 ΔΙΠΛΩΜΑΤΟΥΧΟΣ ΠΟΛΙΤΙΚΟΣ ΜΗΧΑΝΙΚΟΣ
 ΠΟΛΥΤΕΧΝΙΚΗ ΣΧΟΛΗ Δ.Π.Θ. ΠΑΡΚΟΣ
 Α.Φ.Μ. 16501063393
 ΤΗΛΕΦΩΝΟ ΓΡΑΦΕΙΟΥ 2641063393
 ΤΗΛΕΦΩΝΟ ΠΡΑΞΕΩΝ 2641063393
 ΠΛΑΝΗΤ ΤΕΧΝΟΛΟΓΙΑΣ & ΠΛΑΤΙΝΟΣ 2, ΕΞΑΝΘΗ



ΑΡΧΙΤΕΚΤΟΝΙΚΟ ΕΓΚΛΗΜΑ
 ΑΡΧΙΤΕΚΤΟΝΙΚΟ ΕΓΚΛΗΜΑ
 ΑΡΧΙΤΕΚΤΟΝΙΚΟ ΕΓΚΛΗΜΑ