ΘΕΩΡΗΣΗ
Το παρόν τοπογραφικό διάγραμμα θεωρείται και επισυνάπτεται στο υπ' αριθμ. 2365/12-08-2019 έγγραφό μας του οποίου αποτελεί στο εξής αναπόσπαστο μέρος

Χανιά 12-08-2019 Ο Εισηγητής Δ.Δημητρίου	Χανιά 12-08-2019 Η Δ/ντρια Δασών Χανίων Πολ. Σκλαβάκη

ΔΗΛΩΣΗ ΙΔΙΟΚΤΗΤΗ (N. 4030 / 2011)

Η κάτωθι υπογεγραμμένη Μανουσέλη Αικατερίνη διοκτήτρια του γεωτεμαχίου δηλώνω ότι:
- τα αρχικά και υλοποιημένα όρια του παραπάνω γεωτεμαχίου που βρίσκεται στη θέση "ΣΤΡΑΤΟΙ" εκτός οικισμού "Τεμένια" Δ. Κανδάνου-Σελίνου υπαδιαγράφησαν από εμένα και
- ευθύνομαι για την ακρίβεια των δηλουμένων αρίων του γεωτεμαχίου

Η ΔΗΛΟΥΣΑ

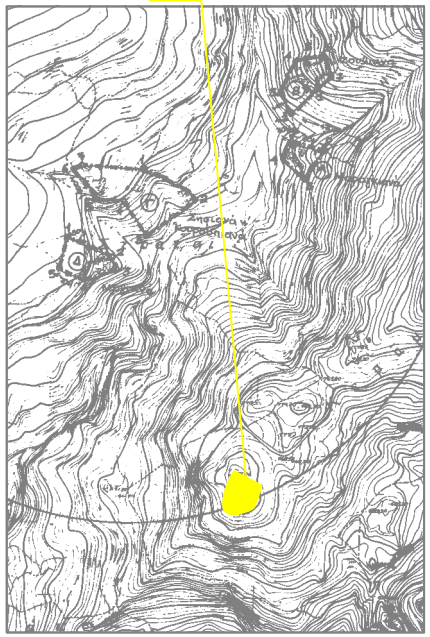

ΜΑΝΟΥΣΕΛΗ ΑΙΚΑΤΕΡΙΝΗ

2365/08-03-2019

2365/12-08-2019

Μη υπαγομενη 6β

ΔΗΛΩΣΗ ΜΗΧΑΝΙΚΟΥ (65Ι/77)

Δηλώνω σύμφωνα με το νόμο για το γεωτεμάχιο με αποχρέα "1-2-.....-16-1" και με εμβαδόν 6.410,04τμ., που βρίσκεται στη θέση "ΣΤΡΑΤΟΙ" εκτός των ορίων του οικισμού "Τεμένια" Δήμου Κανδάνου-Σελίνου ότι:

α) το γεωτεμάχιο είναι άρτιο και οικοδομήσιμο κατά παρέκκλιση σύμφωνα με τις πολεοδομικές διατάξεις που ισχύουν σήμερα εφόσον χαρακτηριστεί από τη Δασική Υπηρεσίαως γεωρίγική γη.

β) βρίσκεται εκτός οικισμού "Τεμένια" Δ. Κανδάνου-Σελίνου.

γ) δεν εμπίπτει στις διατάξεις του νόμου 1337/83

δ) εντός αυτού δεν διέρχονται γραμμές μεταφοράς υψηλής τάσης της ΔΕΗ

στ) εντός αυτού ή σε απόσταση <20μ. απόσυπό δεν διέρχεται ρέμα.

ζ) εντός αυτού και κατά μήκος των προσώπων του δεν υπάρχουν δένδρα, και

η) εντός των ομόρων γεωτεμαχίων δεν υφίστανται διατηρητέα κτίσματα.

Ο ΜΗΧΑΝΙΚΟΣ

ΕΜΒΑΔΟΝ ΓΕΩΤΕΜΑΧΙΟΥ : 1-2-.....-16-1 = 6.410,04τμ.

ΠΑΡΑΤΗΡΗΣΕΙΣ :

1. Τα διάγραμμα είναι εντεγμένο στο κρατικό σύστημα συντεταγμένων ΕΓΣΑ '87
2. Οι διαστάσεις κι τα εμβαδόν υπολογιστήκαν αναλυτικά από τις συν/νες των κορυφών
3. Η εξαρτηση από το ΕΓΣΑ '87 πραγματοποιήθη με σύστημα GPS και κάνοντας χρήση του Ελληνικού Συστήματος Εντοπισμού - HEPOS

ΕΜΒΑΔΟΜΕΤΡΗΣΗ ΓΗΠΕΔΟΥ

Μα τη βοήθεια των ορθογωνικών συντεταγμένων των κορυφών του

ΣΗΜΕΙΟ	X	Y	ΜΗΚΟΣ
1	475861.02	3904380.62	4.04
2	475857.42	3904382.48	68.20
3	475898.73	3904413.58	10.50
4	475891.76	3904404.32	20.50
5	475882.79	3904385.88	22.74
6	475874.75	3904364.60	23.63
7	475870.73	3904341.32	19.11
8	475871.40	3904322.23	14.40
9	475882.46	3904313.01	17.12
10	475899.22	3904309.50	32.12
11	475929.89	3904319.04	15.15
12	475943.13	3904328.41	24.14
13	475952.22	3904348.77	10.99
14	475956.34	3904358.97	14.11
15	475958.39	3904372.93	8.91
16	475960.62	3904379.48	1.22
1	475961.02	3904380.62	

Ε=1/2 Σ(Χι + Χι+1)(Ψι − Ψι+1)

Ε = 6.410,04 μ2

ΤΟΠΟΓΡΑΦΙΚΟ ΔΙΑΓΡΑΜΜΑ
ΚΛΙΜΑΚΑ 1:200

ΙΔΙΟΚΤΗΣΙΑ	ΜΑΝΟΥΣΕΛΗ ΑΙΚΑΤΕΡΙΝΑΗ
ΘΕΩΡΗΣΗ	
ΕΡΓΟ	ΑΠΟΤΥΠΩΣΗ ΓΕΩΤΕΜΑΧΙΟΥ
ΘΕΣΗ ΕΡΓΟΥ	"ΣΤΡΑΤΟΙ" ΕΚΤΟΣ ΟΙΚΙΣΜΟΥ "ΤΕΜΕΝΙΑ" Δ. ΚΑΝΔΑΝΟΥ-ΣΕΛΙΝΟΥ
ΘΕΜΑ ΣΧΕΔΙΟΥ	ΤΟΠΟΓΡΑΦΙΚΟ ΔΙΑΓΡΑΜΜΑ
ΚΛΙΜΑΚΑ	1:200
ΑΡΙΘΜΟΣ ΣΧΕΔΙΟΥ	Α.1
ΗΜΕΡΟΜΗΝΙΑ : ΜΑΡΤΙΟΣ 2018	ΣΦΡΑΓΙΔΑ – ΤΠΟΓΡΑΦΗ
ΜΕΛΕΤΗΤΕΣ : ΝΑΞΑΚΗΣ ΔΙΟΝΤΣΗΣ πολ/κος μηχ/κος	