

ΠΙΝΑΚΑΣ ΣΥΝΤΕΤΑΓΜΕΝΩΝ (Ε.Γ.Σ.Α. 87)

Σημείο	X	Z
A	330437.60	4231350.30
B	330461.42	4231374.34
Γ	330488.85	4231362.49
Δ	330504.55	4231370.58
E	330510.15	4231365.23
Z	330512.40	4231356.61
H	330509.53	4231356.04
θ	330510.56	4231351.16
I	330521.25	4231353.74
K	330521.56	4231349.52
Λ	330521.25	4231337.15
M	330523.24	4231335.96
N	330530.84	4231338.79
Ξ	330548.49	4231349.30
Π	330553.68	4231345.35
π	330558.43	4231346.41
P	330559.39	4231350.34
Σ	330563.61	4231361.70
T	330579.74	4231383.23
Υ	330585.12	4231378.07
Φ	330587.66	4231368.69
X	330588.58	4231360.21
Ψ	330588.81	4231354.19
Ω	330592.42	4231339.40
α	330593.87	4231329.07
β	330584.99	4231324.83
γ	330582.86	4231333.44
δ	330549.56	4231315.67
ε	330561.15	4231303.31
ς	330556.10	4231296.02
η	330547.10	4231291.48

ΠΑΡΑΤΗΡΗΣΕΙΣ

DATUM : ΔΙΟΝΥΣΟΥ  
 ΕΛΛΕΙΨΘΕΙΔΕΣ : GRS 80  
 ΠΡΟΒΟΛΗ : U.T.M.  
 ΣΥΝΤ. ΚΛΙΜΑΚΟΣ : 0,9996  
 Φ.Χ. 1:50.000 = ΑΙΓΙΟ  
 ΑΡΧΗ ΣΥΝΤΕΤ. φ<sub>0</sub>=0 λ<sub>0</sub>=24  
 (Κεντρ. Μεσημβρ.)

Υ	330585.12	4231378.07
Φ	330587.66	4231368.69
Χ	330588.58	4231360.21
Ψ	330588.81	4231354.19
Ω	330592.42	4231339.40
α	330593.87	4231329.07
β	330584.99	4231324.83
γ	330582.86	4231333.44
δ	330549.56	4231315.67
ε	330561.15	4231303.31
ς	330556.10	4231296.02
η	330547.10	4231291.48
θ	330537.64	4231289.03
ι	330536.03	4231295.90
κ	330511.40	4231290.41
η	330502.92	4231289.28
μ	330496.16	4231285.86
ν	330488.34	4231282.89
ς	330469.95	4231277.71
ο	330459.12	4231277.35
π	330475.02	4231290.29
ρ	330482.20	4231295.51
ε	330492.13	4231299.76
τ	330498.18	4231305.58
υ	330510.14	4231302.69
φ	330523.63	4231301.77
χ	330531.58	4231303.44
ψ	330532.78	4231308.56
ω	330534.65	4231314.06
Α'	330514.78	4231328.86
Β'	330495.69	4231333.19
Γ'	330490.05	4231333.54
Δ'	330479.39	4231332.15
Ε'	330474.81	4231332.35
Ζ'	330460.77	4231336.72
Η	330452.34	4231339.21
Θ'	330443.98	4231343.29
Ι'	330437.79	4231347.05
Κ'	330483.12	4231329.83
Λ'	330490.05	4231330.38
Μ'	330487.35	4231326.91
Ν'	330484.43	4231327.60

42

4

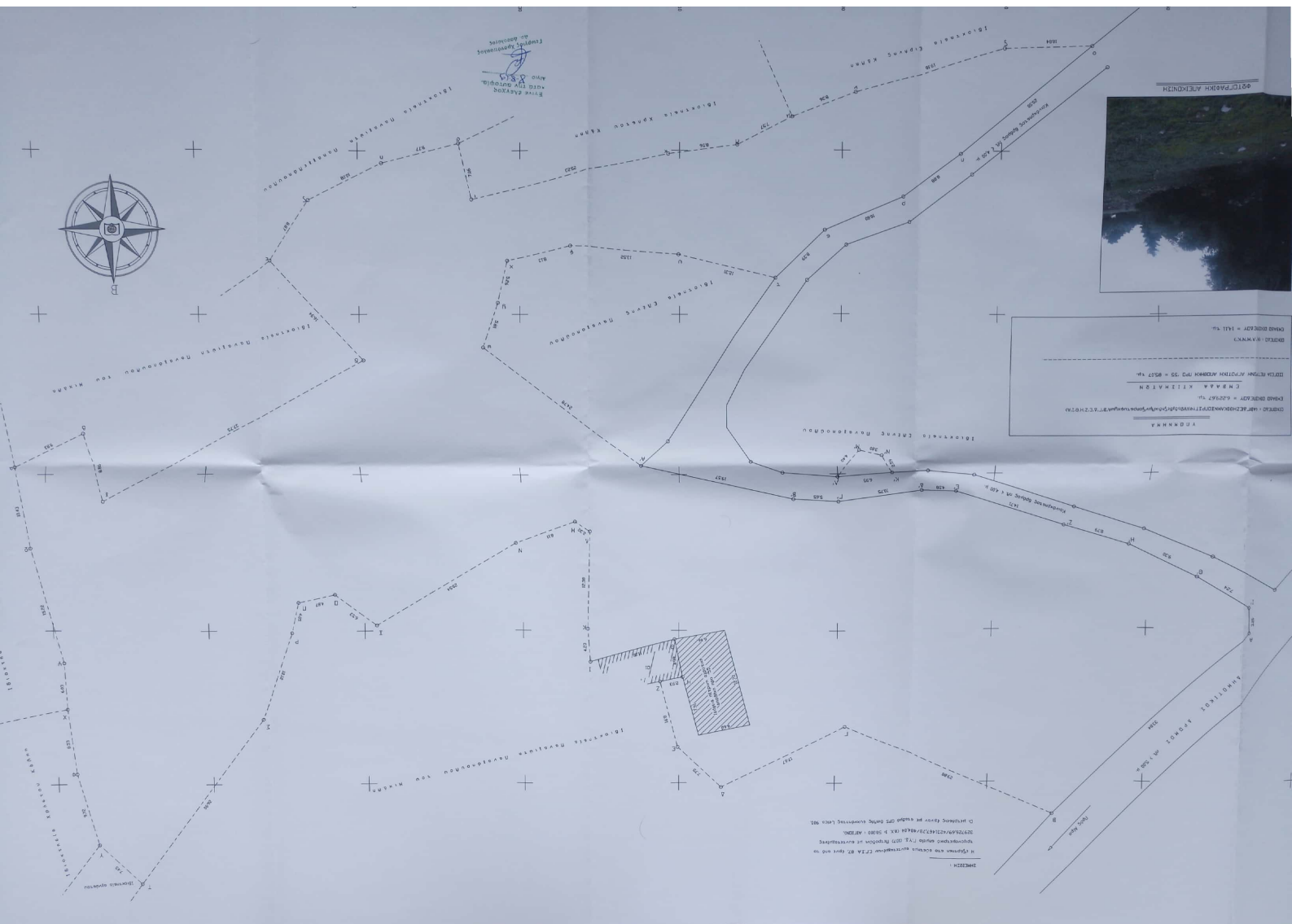



# ΤΟΠΟΓΡΑΦΙΚΟ ΔΙΑΓΡΑΜΜΑ

ΙΔΙΟΚΤΗΣΙΑ: ΠΑΝΑΓΟΠΟΥΛΟΣ ΚΩΝΣΤΑΝΤΙΝΟΣ  
ΘΕΣΗ: ΦΩΝΗΣΚΑΡΙΑ, ΔΗΜΟΣ ΑΙΓΙΑΛΕΙΑΣ  
ΟΔΟΣ: ΔΗΜΟΤΙΚΗ

## ΥΠΟΜΝΗΜΑ

### ΔΗΛΩΣΗ ΥΛΟΠΟΙΗΣΗΣ ΟΡΙΩΝ :

Ο υπογραφών Παναγοπουλος Κωνσταντινος, ιδιοκτητης των οικοπεδων που παρουσιαζονται στο διαγραμμα αυτο , δηλωνω οτι τα ορια που εχουν ηλοποιηθει σε αυτα ειναι ορθα.

Ο Δηλων

Δ Η Λ Ω Σ Η Ν 651/77

Δηλώνω ότι τα οικοπέδα με τα στοιχεία (ΑΒΓΔΕΖΗΘΙΚΛΜΝΞΟΠΡΣΤΥΦΧΨΩαθδεζηδικλημνξοπρετυφχυωΑ'Β'Γ'Δ'Ε'Ζ'Η'Θ'Ι'Α) και (Κ'Λ'Μ'Ν'Κ'), όπως αποτυπώνονται στο παρόν τοπογραφικό διάγραμμα, ευρίσκονται εντός των ορίων του οικισμού "Φωνησκαριά" της Τ.Κ. Κουνινάς του Δήμου Αιγιαλείας, εκτός ΖΠΕ, εκτός ΠΓΣ και εκτός ΣΧΟΠΑΠ.

Το με τα στοιχεία (ΑΒΓΔΕΖΗΘΙΚΛΜΝΞΟΠΡΣΤΥΦΧΨωαθδεζηδικλημνξοπρετυφχυωΑ'Β'Γ'Δ'Ε'Ζ'Η'Θ'Ι'Α), είναι κατά κανόνα άρτιο.

Θα γίνει οικοδομήσιμο, όταν κατά μήκος ο,π,ρ,ε,τ, και Α',Β',Γ',Δ',Ε',Ζ',Η',Θ',Ι' των προσώπων του, παραχωρηθούν σε κοινή χρήση ηωρίδες γής τόσου πλάτους, όσου απαιτείται, ώστε τα νέα του πρόσωπα ν' απέχουν από τον άξονα του υπάρχοντος σήμερα κοινόχρηστου δρόμου, τουλάχιστον δύο μέτρα.

Το με τα στοιχεία (Κ'Λ'Μ'Ν'Κ'), δεν είναι οικοδομήσιμο.

Ακομα, το παρον γηπεδο δεν εμπιπτει εις διαταξεις του νομου 1337/83 περι εισφορων σε γη και χρημα, εντος αυτου δεν διερχονται εναερειες γραμμες μεταφορας υψηλης τασης της ΔΕΗ ή αγωγος φυσικου αεριου και εντος αυτου δεν διερχεται ρεμα. Επισης, δεν θρισκεται μεσα σε αρχαιοθολικο χωρο. Η απόστασή τους από τη θάλασσα είναι μεγαλύτερη από 1000 μέτρα.

Στους κυρωμένους δασικούς χάρτες τα παραπάνω οικοπέδα χαρακτηρίζονται ως "ΕΚΤΑΣΕΙΣ ΠΟΥ ΔΕΝ ΔΙΕΠΟΝΤΑΙ ΑΠΟ ΤΙΣ ΔΙΑΤΑΞΕΙΣ ΤΗΣ ΔΑΣΙΚΗΣ ΝΟΜΟΘΕΣΙΑΣ"

ΑΙΓΙΟ - ΙΟΥΝΙΟΣ 2018  
□ ΜΗΧΑΝΙΚΟΣ

ΑΝΤΩΝΙΟΣ Ι. ΚΩΝΣΤΑΝΤΟΠΟΥΛΟΣ  
ΔΙΠΛΩΜΑΤΗΣ ΠΟΛΙΤΙΚΟΣ ΜΗΧΑΝΙΚΟΣ  
ΠΟΛΙΤΙΚΗΣ ΣΧΟΛΗΣ ΠΑΝ/ΜΙΟΥ ΠΑΤΡΩΝ  
ΑΡΙΘΜΟΣ ΜΗΤΡΟΥ 32304  
ΑΦΗ - ΑΙΓΙΟ - ΤΗΛ. 20520

ΤΕΧΝΙΚΟ  
ΓΡΑΦΕΙΟ

Αντωνης Κωνσταντοπουλος  
Πολιτικός Μηχανικός

Αθημακη Φωτηλα 25 (Πλατεια Λαφη), ΑΙΓΙΟ, 26910 20520

ΕΡΓΟΔΟΤΗΣ: ΠΑΝΑΓΟΠΟΥΛΟΣ ΚΩΝΣΤΑΝΤΙΝΟΣ

ΕΡΓΟ: ΑΠΟΤΥΠΩΣΗ ΟΙΚΟΠΕΔΩΝ

ΘΕΣΗ: ΦΩΝΗΣΚΑΡΙΑ, ΔΗΜΟΣ ΑΙΓΙΑΛΕΙΑΣ

ΟΔΟΣ: ΔΗΜΟΤΙΚΗ

ΜΕΛΕΤΗΤΕΣ: ΚΩΝΣΤΑΝΤΟΠΟΥΛΟΣ ΑΝΤΩΝΗΣ

ΘΕΜΑ: ΤΟΠΟΓΡΑΦΙΚΟ ΔΙΑΓΡΑΜΜΑ

ΑΡΙΘ.  
ΑΡΧΕΙΟΥ

ΑΡΙΘ.  
ΣΧΕΔΙΟΥ

ΚΑΙΜΑΚΑ: 1:200

ΣΧΕΔΙΑ

ΧΡΕΝΟΣ ΜΕΛΕΤΗΣ: ΙΟΥΝΙΟΣ 2018

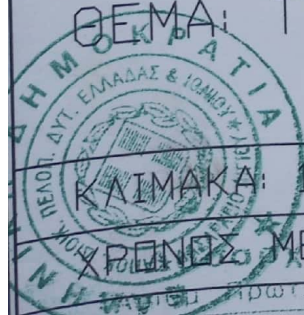

179159/8-8-2019

Θεωρείται το παρόν  
σύμφωνα με ταυτάριθμο  
και ταυτοχρονο έγγραφο  
μας του οποίου αποτελεί  
αναπόσπαστο μέρος  
Αίγιο ... 8-8-2019 ...

Ο Δασάρχης Αιγίου

Γεωργιος Χρονόπουλος  
Δρ. Δασολόγος

ΑΝΤΩΝΙΟΣ ΚΩΝΣΤΑΝΤΟΠΟΥΛΟΣ  
ΠΟΛΙΤΙΚΟΣ ΜΗΧΑΝΙΚΟΣ  
ΠΑΤΡΩΝ  
3 2 3 0 4  
ΑΙΓΙΟ - ΤΗΛ. 20520