

ΥΠΕΥΘΥΝΗ ΔΙΑΔΩΣΗ ΤΟΥ Ν. 651/177

Ο κερσάβι υπογεγραμμένος ΧΑΛΗΑ ΟΓΓΑΟΥ ΜΟΥΣΤΑΦΑ, Διπλ. Πολιτικός Μηχανικός Εργασια υπεύθυνος επί: 1) Το σχεδιασμό του στοιχείου Α, Β, Γ, Δ, Ε, Ζ, Η, Θ, Ι, Κ, Λ, Μ, Ν, Ξ, Ο, Α, εμβαδού 3543,68 τ.μ., όμοιο, που υπαχθείται από τον ιδιοκτήτη, είναι εκτός ορίων και μη όμοιο, μη οικοδομήσιμο και δεν επιτρέπεται η οικοδόμησή του ομοίως με τις τοιχομασές οικοδομικές διατάξεις.  
2) Η ληξιαρχική πράξη είναι σε σύμφωνη Ε.Τ.Σ.Α. 87 με χρήση GPS και Ισομύθη Τονκού Σκηνίου.

-Ο-  
Ανήκων

ΧΑΛΗΑ ΟΓΓΑΟΥ ΜΟΥΣΤΑΦΑ  
ΔΙΠΛΩΜΑΤΟΥΧΟΣ ΠΟΛΙΤΙΚΟΣ ΜΗΧΑΝΙΚΟΣ  
ΠΡΟΑΥΤΕΚΝΗΚΕ ΕΞΟΧΗΣ Δ.Π.Θ.ΡΑΚΗΣ  
ΜΕΛΟΣ ΤΗΣ ΑΡΧΗΣ ΕΠΙΣΤΗΜΟΝΩΝ ΑΓΕΩΝ  
ΤΗΣ ΕΣΩΤΕΡΙΚΗΣ ΕΠΙΣΤΗΜΗΣ ΤΕΧΝΟΛΟΓΙΑΣ  
ΠΛΑΝΗΤΕΣΤΑΔΙΟΥ 40 & ΠΛΑΤΙΝΟΥΣ 2, ΕΛΛΗΝΙΚΗ  
ΔΗΜΟΚΡΑΤΙΑ

Ε.Τ.Σ.Α. 87

α/α	X (m)	Y (m)	S (m)
A	588244,557	4559382,542	9,44
B	588253,733	4559384,738	17,88
T	588271,373	4559387,664	15,71
Δ	588270,735	4559403,564	15,62
E	588273,378	4559418,757	12,23
Z	588277,269	4559430,371	16,45
H	588292,730	4559424,739	12,70
Θ	588300,563	4559414,762	4,32
I	588304,132	4559412,329	27,34
K	588295,637	4559386,342	39,23
Λ	588304,612	4559348,131	18,81
M	588289,955	4559336,337	2,26
N	588287,242	4559335,113	1,79
Ξ	588271,983	4559337,179	1,79
O	588254,665	4559338,672	4,02
A	588244,557	4559382,542	45,02

E = 3543,68 τ.μ.

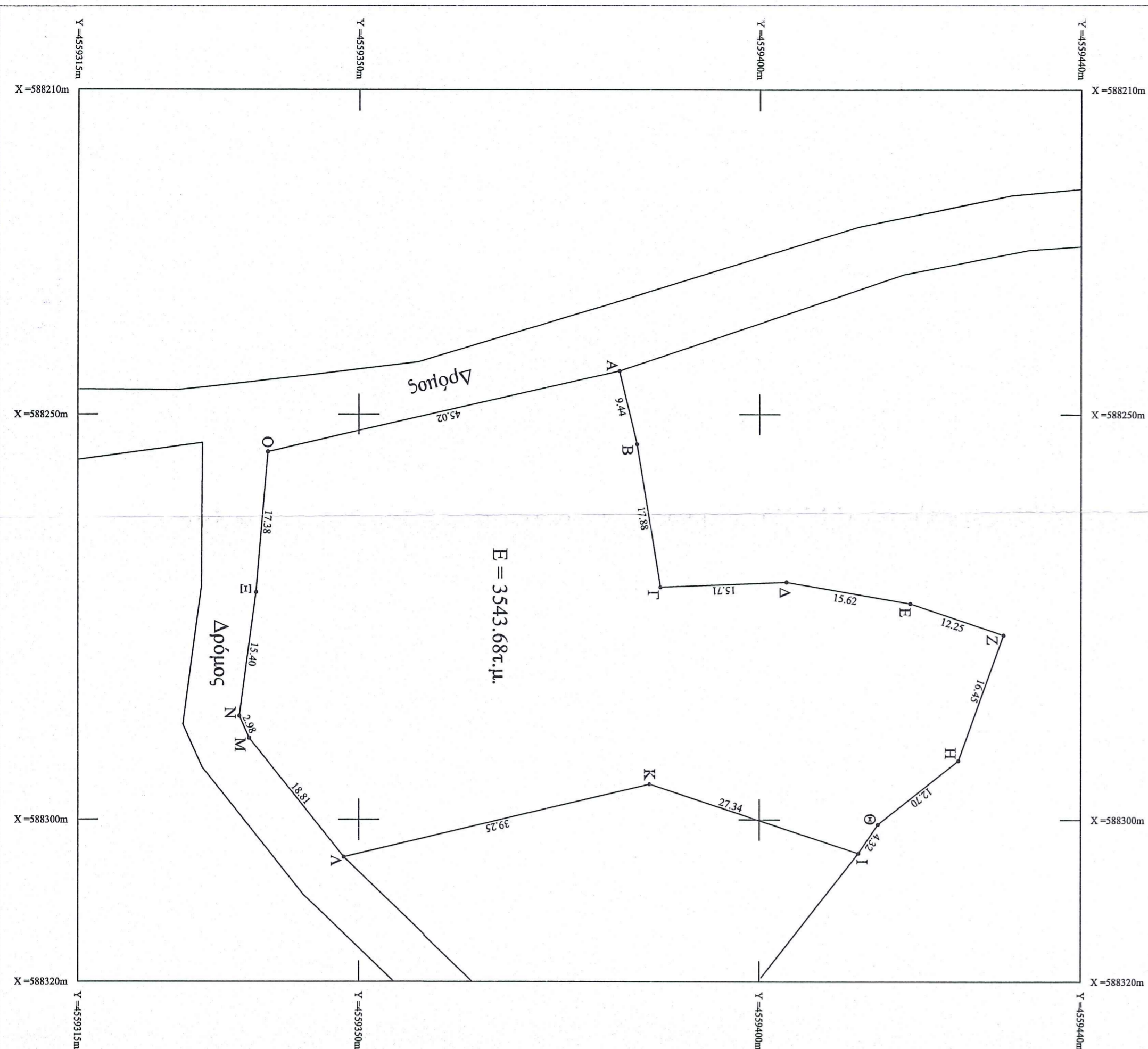

ΑΠΟΣΤΑΣΜΑ ΧΑΡΤΟΥ Γ.Υ.Σ. ΚΑΙΜΑΚΑΣ 1/5000

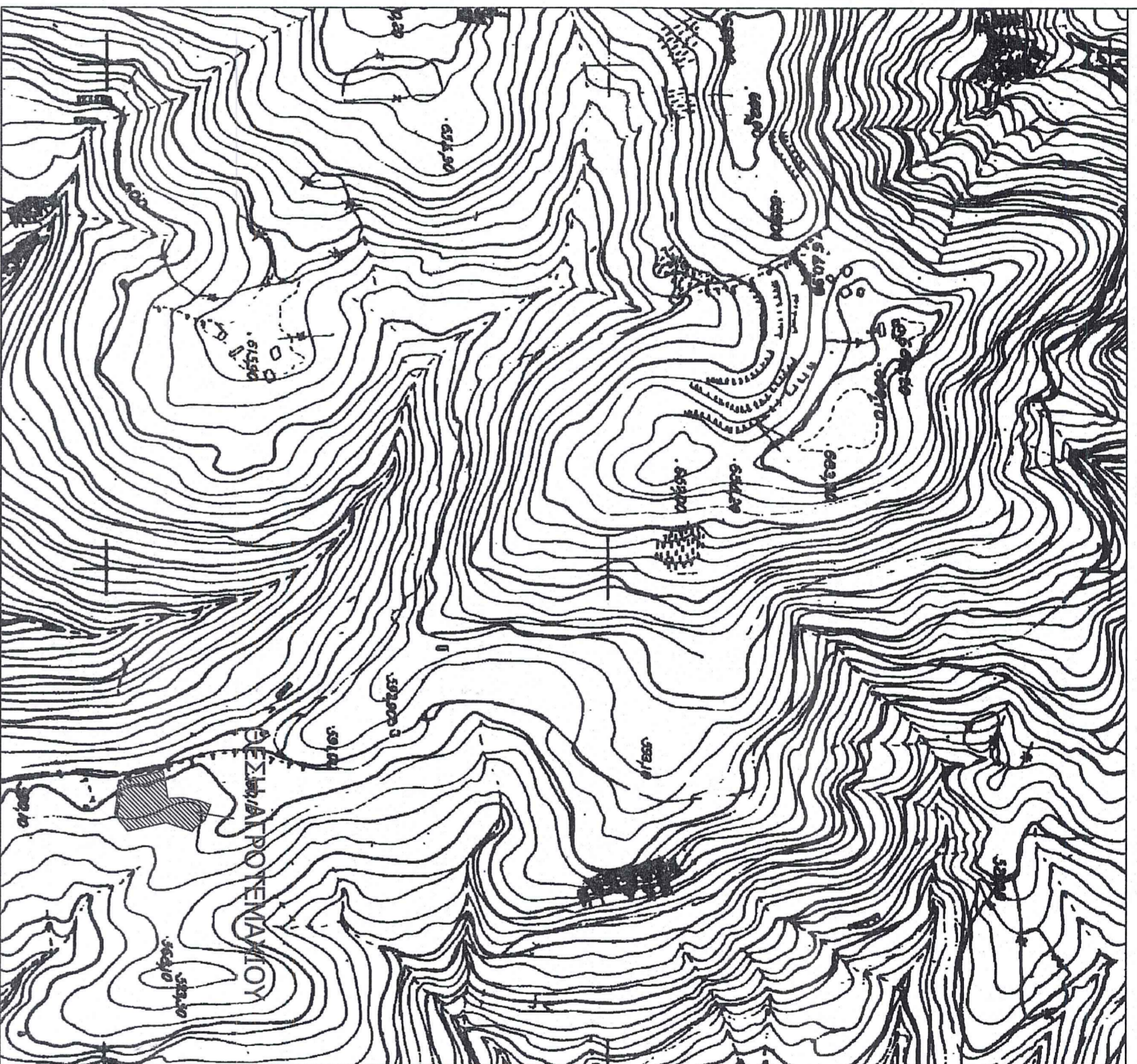

ΟΡΟΙ ΔΟΜΗΣΗΣ  
ΕΚΤΟΣ ΣΧΕΔΙΟΥ ΔΟΜΗΣΗΣ  
(Π.Δ. 24-5-85 Φ.Ε.Κ. 270 / 31-5-85 τ.Α)

ΠΕΡΙΚΕΣ ΑΝΤΥΛΕΙΣ (Αρθ.1)

Πλάτος (μ)	Πλάτος (μ)	Πλάτος (μ)	Πλάτος (μ)
Πλάτος (μ)	25	45	ΕΝΤΟΣ ΖΩΝΗΣ ΠΡΩΤ. 24-4-77
Βάθος (μ)	4000	4000	2000
Απόσταση από όριο (μ)	15	15	5

ΠΑΡΕΚΚΛΙΣΗΣ

ΠΡΝ 12-11-62	ΠΡΝ 12-9-64	ΠΡΝ 17-10-78	ΠΡΝ 31-12-2003
Πλάτος (μ)	10	25	
Βάθος (μ)	15	40	
Επιπέδων (μ2)	750	1200	2000
Απόσταση από όριο (μ)	2,5 ΒΑΘ<35	ΠΛ.ΠΡΟΣ<45 ΒΑΘ<50	ΠΛ.ΠΡΟΣ<45 ΒΑΘ<50
			15

ΠΛΑ ΠΕΡΙΠΤΩΣΗ : ορθο 6 (Κερσάβι)  
Μέγιστο ποσοστό κλάμψης: 10%  
Συν. Δομ. (γ.0,2)  
Μέγ. Ίσχυρ. (σ.π.μ.) : 200  
Οριοποιε: 2  
Μέγ. υψος (μ) : 7,5+1,20(σ.ε.π.η)

Ο κερσάβι υπογεγραμμένος ΜΕΖΗ ΧΑΣΗΜ ΕΡΚΑΝΟΒΑ υπεύθυνος επί: το στοιχείου Α, Β, Γ, Δ, Ε, Ζ, Η, Θ, Ι, Κ, Λ, Μ, Ν, Ξ, Ο, Α που είναι υλοποιήσιμα επί του εδάφους, είναι το όμοιο και ομοίως με αυτό το σχέδιο.

ΔΙΑΔΩΣΗ ΥΠΟΠΟΙΗΣΗΣ ΟΡΙΩΝ  
-Ο-  
Ανήκων

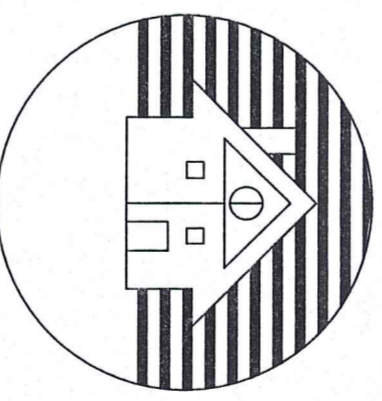

**ΤΕΧΝΙΚΟ ΓΡΑΦΕΙΟ**  
ΧΑΛΗΑ ΟΓΓΑΟΥ ΜΟΥΣΤΑΦΑ  
ΠΟΛΙΤΙΚΟΣ ΜΗΧΑΝΙΚΟΣ  
ΔΙΠΛΩΜΑΤΟΥΧΟΣ Δ.Π.Θ.

Π.ΤΣΑΛΑΔΑΡΗ 40 & ΠΛΑΤΙΝΟΥΣ 2 - ΕΛΛΗΝΙΚΗ Τ.Κ. : 67100  
ΤΗΛ. ΓΡΑΦΕΙΟΥ & FAX: 25410-63393  
ΚΙΝ. : 6974391800 e-mail: halloglumustafa@gmail.com

ΕΡΓΟ : ΑΠΟΤΥΠΩΣΗ ΑΓΡΟΤΕΜΑΧΙΟΥ

ΕΡΓΟΔΟΤΕΣ : ΜΕΖΗ ΧΑΣΗΜ

ΜΕΛΕΤΗΤΗΣ : ΧΑΛΗΑ ΟΓΓΑΟΥ ΜΟΥΣΤΑΦΑ

ΘΕΣΗ : ΔΕΚΥΡΑ ΔΕΑΝΘΗΣ Ν.ΕΛΛΗΝΗΣ

ΘΕΜΑ ΣΧΕΔΙΟΥ :  
ΤΟΠΟΓΡΑΦΙΚΟ ΔΙΑΓΡΑΜΜΑ

ΑΡΙΘΜΟΣ ΣΧΕΔΙΟΥ :  
**T5**

ΚΑΙΜΑΚΑ : 1:500

ΗΜΕΡΟΜΗΝΙΑ : 22 ΙΑΝΟΥΑΡΙΟΥ 2019

ΥΠΟΓΡΑΦΗ - ΣΦΡΑΓΙΔΑ

ΧΑΛΗΑ ΟΓΓΑΟΥ ΜΟΥΣΤΑΦΑ  
ΔΙΠΛΩΜΑΤΟΥΧΟΣ ΠΟΛΙΤΙΚΟΣ ΜΗΧΑΝΙΚΟΣ  
ΠΡΟΑΥΤΕΚΝΗΚΕ ΕΞΟΧΗΣ Δ.Π.Θ.ΡΑΚΗΣ  
ΜΕΛΟΣ ΤΗΣ ΑΡΧΗΣ ΕΠΙΣΤΗΜΟΝΩΝ ΑΓΕΩΝ  
ΤΗΣ ΕΣΩΤΕΡΙΚΗΣ ΕΠΙΣΤΗΜΗΣ ΤΕΧΝΟΛΟΓΙΑΣ  
ΠΛΑΝΗΤΕΣΤΑΔΙΟΥ 40 & ΠΛΑΤΙΝΟΥΣ 2, ΕΛΛΗΝΙΚΗ  
ΔΗΜΟΚΡΑΤΙΑ

