

ΣΥΝΤΕΤΑΓΜΕΝΟΣ ΤΩΝ ΚΟΡΥΦΩΝ ΤΩΝ ΓΕΩΤΕΜΑΧΙΟΥ ΣΕ ΠΡΟΒΟΛΙΚΟ ΣΥΣΤΗΜΑ ΣΥΝΤΕΤΑΓΜΕΝΩΝ Ε.Γ.Σ.Α. 87

Κορυφή	X (μ)	Y (μ)	Μήκος πλευράς (μ)
1	360194,198	4390207,529	86.000
2	360279,110	4390221,164	140,000
3	360301,307	4390082,935	86,000
4	360216,395	4390086,300	140,000
1	360194,198	4390207,529	
Εμβαδόν= 12035,000 τ.μ.			
Περimeter= 462,000 μ.			

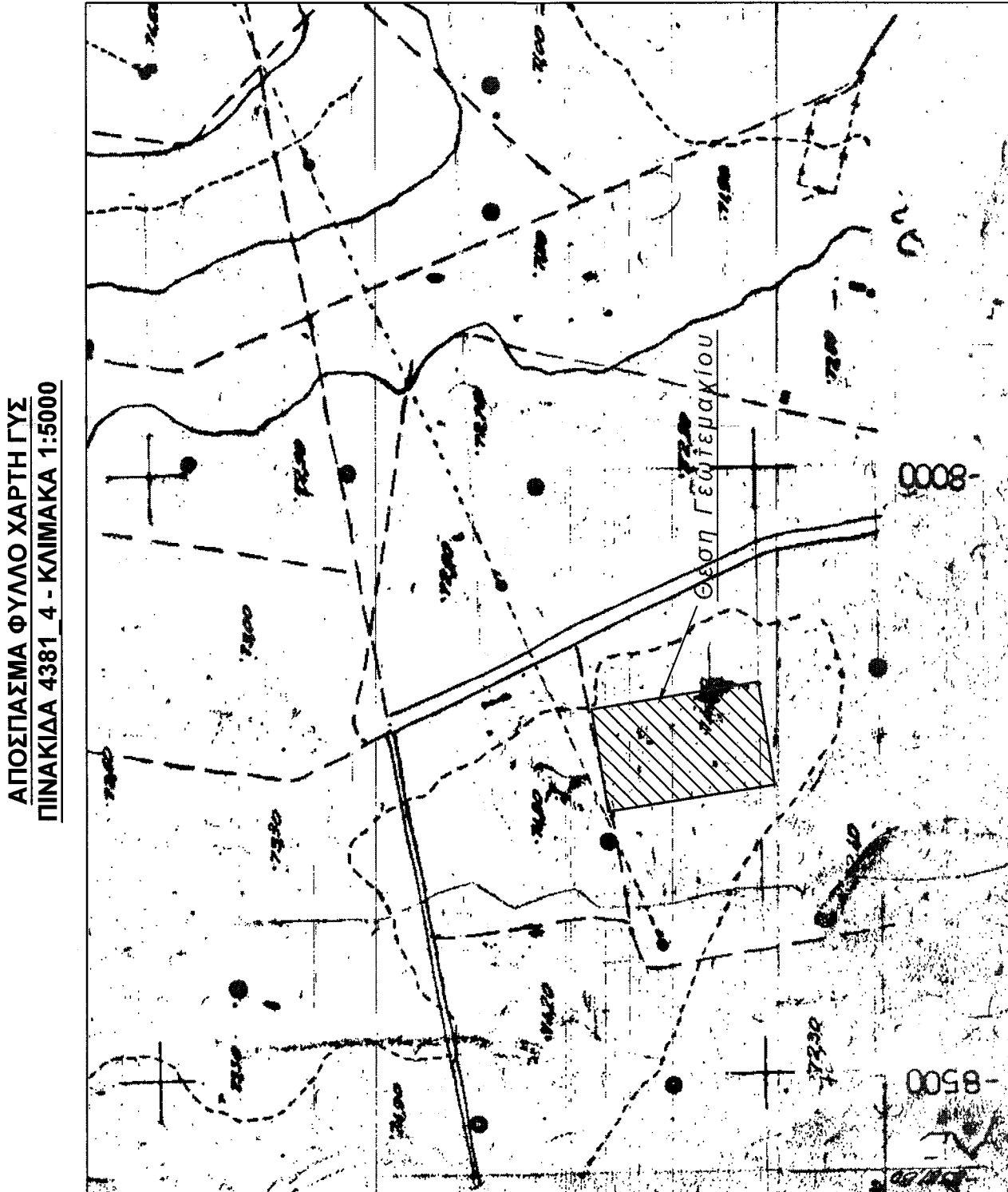

2. ΣΤΟΙΧΕΙΑ ΙΔΙΟΚΤΗΣΙΑΣ
 Γεωμετρίχος 419 (ΚΑΕΚ 310321613006)

Ιδιοκτήτρια : Τάχου Ιωάννα σ.ύ.ε. Ευαγγελίου
 Μισθώτης : ΦΩΤΕΙΝΟΣ ΗΛΙΟΣ ΛΑΡΙΣΣΑΣ ΒΗΤΑ Ι.Κ.Ε.
 Γεωμετρίχος 419 συνολικού εμβαδού : 12.035,00 τ.μ., υπό τα στοιχεία (1,2,3,4,1)

3. ΟΡΟΙ ΔΟΜΗΣΗΣ ΕΚΤΟΣ ΣΧΕΔΙΟΥ ΠΟΛΕΩΣ
 ΠΑΖΑ-548 (ΔΩΜΗΗ ΕΚΤΟΣ ΣΧΕΔΙΟΥ) (ΦΕΚ-270/Δ/31-5-85) [ΠΧΥΕ] από 31-5-85
 "Προσφορά των όρων και προκηρυχθέντων όρων", των άρθρων των κειμένων εκδών των δημοτικών σχεδίων των πόλεων και εκδών των όρων των νομίμων προτάσεων, πριν του άρθρου 1825, αναρτηθέντων στο Πρωτόκολλο του Δήμου Λαρίσας, σύμφωνα με την υπεύθυνη δήλωση του αρμοδίου, σύμφωνα με το άρθρο 480 της προηγούμενης μερικής και πρόκλησε σε κοινόχρηστο άρθρο ανακατατάξης (25) μέτρα

4. ΥΠΕΥΘΥΝΗ ΔΗΛΩΣΗ ΥΠΟΔΕΞΗΣ ΟΡΙΩΝ
 Η παρακάτω υπευθύντρια Τάχου Ιωάννα σ.ύ.ε. Ευαγγελίου, διακήρυξε τον γεωμετρήσαν που εφάρτα στο διάγραμμα και βρίσκεται στο χώρο των γειτονικών του Δήμου Λαρίσας, δηλώνει υπεύθυνα ότι τα όρια που υπέδειξε προς αποτύπωση είναι τα αληθινά.

-Η- ΔΗΛΩΣΑ

5. ΒΕΒΑΙΩΣΗ ΜΗΧΑΝΙΚΟΥ 651/77
 Ο παρακάτω υπευθύντριος Καρμπάνος Κωνσταντίνος, δηλώνει υπεύθυνα ότι το γεωμετρήσιμο ιδιοκτήτριας Τάχου Ιωάννα σ.ύ.ε. Ευαγγελίου με κτηματολογικό αριθμό αναδομής 419, υπό τα στοιχεία (1,2,3,4,1) συνολικού εμβαδού 12.035,00 τ.μ., βρίσκεται εκτός ορίων οικιστικού Παννουλής του Δήμου Λαρίσας και είναι κατά κανόνα άρθρο και αποδοκίματο σύμφωνα με τις ισχύουσες πολεοδομικές διατάξεις. Επίσης το παραπάνω γεωμετρήσιμο βρίσκεται εντός Π.Τ.Σ. (Π-Απορριπτικής, πρωτογενή τομή) και εντός Ζ.Ο.Ε. Το γεωμετρήσιμο δεν υπάγεται στις διατάξεις των άρθρων 1332/83 και 1337/83. Το γεωμετρήσιμο βρίσκεται εκτός διαβασιών, περαστικής και εκτός περιοχής Natura. Εντός του γεωμετρήσιμου δεν διέρχεται δικτυο υψηλής τάσης Δ.Ε.Η, σιδηρός φασικός αερίου ή ρέμα.

-Ο- ΒΕΒΑΙΩΣΗ

6. ΥΠΕΥΘΥΝΗ ΔΗΛΩΣΗ (άρθρο 8 του Ν.1599/86)
 Ο παρακάτω υπευθύντριος μηχανικός Καρμπάνος Κ. Ιωάννης, με απομνημόνευση εγγράφου υπεύθυνα ότι δεν έχει αναρτηθεί δικαστικός χάρτης στην περιοχή που βρίσκεται το γεωμετρήσιμο με αριθμό 419 υπό τα στοιχεία (1,2,3,4,1) συνολικού εμβαδού 12.035,00 τ.μ.

-Ο- ΒΕΒΑΙΩΣΗ



1. ΘΕΜΑ ΤΟΠΟΓΡΑΦΙΚΟ ΔΙΑΓΡΑΜΜΑ ΠΡΟΣΦΟΡΑΣ ΕΠΙΧΕΙΡΗΣΙΑΣ ΔΗΜΟΤΙΚΗΣ ΕΝΟΤΗΤΑΣ ΛΑΡΙΣΣΑΣ
 ΔΗΜΟΤΙΚΗ ΕΝΟΤΗΤΑ ΠΑΝΝΟΥΛΗΣ ΤΟΠΙΚΗ ΚΟΙΝΟΤΗΤΑ ΠΑΝΝΟΥΛΗΣ ΘΕΣΗ : "ΔΩΔΕΚΑΜΗΣΑΡΙΑ"

1. ΥΠΟΜΗΝΗΜΑ
 ΟΡΙΟ ΕΛΑΦΕΡΟΤΕΤΟΣ : ΕΦΑΡΜΟΣΗ ΑΝΑΔΑΣΜΟΥ : ΥΦΙΣΤΑΜΕΝΟ ΟΡΙΑ : ΣΥΡΜΑΤΟΠΕΡΙΦΡΑΞΗ : ΣΤΥΛΟΣ ΔΕΗ :

ΦΩΤΕΙΝΟΣ ΗΛΙΟΣ ΛΑΡΙΣΣΑΣ ΒΗΤΑ Ι.Κ.Ε.

Αποτύπωση Υφιστάμενης Κατάστασης & Σύνταξη Τοπογραφικού Διαγράμματος

ΘΕΣΗ : "ΔΩΔΕΚΑΜΗΣΑΡΙΑ", ΚΤΗΜΑΤΙΚΗ ΠΕΡΙΦΕΡΕΙΑ ΠΑΝΝΟΥΛΗΣ, Τ.Κ. ΠΑΝΝΟΥΛΗΣ, Δ.Ε. ΠΑΝΝΟΥΛΗΣ, ΔΗΜΟΣ ΛΑΡΙΣΣΑΣ, Π.Ε. ΛΑΡΙΣΣΑΣ

ΜΙΚΡΟΤΗΤΗΣ : ΤΑΧΟΥ ΙΩΑΝΝΑ σ.ύ.ε. ΕΥΑΓΓΕΛΙΟΥ

ΚΑΛΩΣ ΕΡΧΟΜΕΝΟΙ
 ΗΜΕΡΑ ΕΥΡΩΠΗΣ : 28_2.02.2019
 ΚΑΛΩΣ ΕΡΧΟΜΕΝΟΙ : ΑΝΑΒΕΡΝΑ ΕΥΡΩΠΗΣ : 28_ΦΕΒΡΟΥΑΡΙΟΥ_2019

ΚΑΜΙΚΑ : ΚΑΜΙΚΑ : 1/1000
 ΑΝΑΒΕΡΝΑ ΕΥΡΩΠΗΣ : ΑΝΑΒΕΡΝΑ ΕΥΡΩΠΗΣ : No.1

ΑΠΟΤΥΠΩΣΗ ΑΓΡΟΤΕΜΑΧΙΟΥ ΑΝΑΔΑΣΜΟΥ

ΤΕΧΝΙΚΟ ΓΡΑΦΕΙΟ ΤΟΠΟΓΡΑΦΙΚΩΝ ΕΦΑΡΜΟΓΩΝ ΚΑΡΜΠΑΝΟΣ Κ. ΙΩΑΝΝΗΣ ΤΟΠΟΓΡΑΦΟΣ ΜΗΧΑΝΙΚΟΣ Τ.Ε.Ε. ΚΑναβατιζόγλου 17, Λάρισσα Τηλ. 2413020208, Κιν. 6937245741

ΜΕΤΗΤΗΣ : Το παρόν τοπογραφικό διάγραμμα αποτελεί υπεύθυνη δήλωση του υπευθύνου, σύμφωνα με το άρθρο 1599 του Ν. 1599/1986, από ΣΟΦΙΑ ΜΑΚΡΗ Μηχανικό, μέλος του Ε.Γ.Σ.Α. 87/85, από 05/02/2019.

ΕΛΛΗΝΙΚΗ ΔΗΜΟΚΡΑΤΙΑ
 ΥΠΟΥΡΧΕΙΟ ΠΑΙΔΕΙΑΣ, ΕΡΕΥΝΑΣ ΚΑΙ ΘΡΗΣΚΕΥΜΑΤΩΝ
 ΕΓΚΛΗΤΗΡΙΟ ΤΕΧΝΙΚΩΝ ΕΡΓΩΝ
 ΕΛΛΗΝΙΚΗ ΔΗΜΟΚΡΑΤΙΑ
 ΥΠΟΥΡΧΕΙΟ ΠΑΙΔΕΙΑΣ, ΕΡΕΥΝΑΣ ΚΑΙ ΘΡΗΣΚΕΥΜΑΤΩΝ
 ΕΓΚΛΗΤΗΡΙΟ ΤΕΧΝΙΚΩΝ ΕΡΓΩΝ
 Α.Κ. ΓΕΩΜΕΤΡΙΚΩΝ ΕΡΓΩΝ ΑΝΤΙΣΤΡΟΦΗΣ
 Α.Κ. ΓΕΩΜΕΤΡΙΚΩΝ ΕΡΓΩΝ ΑΝΤΙΣΤΡΟΦΗΣ