

Κωδικός: 1194 E= 3214.22 μ²

Κορυφές	X	Y	πλευρές
1	181298.47	4376304.42	1.72
2	181299.20	4376305.98	52.72
3	181341.72	4376274.81	26.22
4	181326.22	4376253.67	24.02
5	181312.02	4376234.29	58.09
6	181265.96	4376269.69	34.85
7	181276.35	4376302.96	14.43
8	181280.87	4376316.66	5.87
9	181285.61	4376313.19	3.68
10	181284.04	4376309.86	15.42

Ελληνικό Γεωδαιτικό Σύστημα Αναφοράς 1987 (Ε.Γ.Σ.Α. '87)
 Ελλειμοειδές αναφοράς GRS 80 (α = 6 378 137 m, 1/f = 298.257222101)
 Προβολή : Εγκάρσια Μερκατορική
 Κεντρικός Μεσημβρινός λo = 24° 00' 00" με K₀ = 0.999600
 Τετμημένη Κεντρικού Μεσημβρινού : +500
 Γεωγραφικό Πλάτος Αναφοράς : 0° 00' 00"
 Εξάρτηση μέσω του δικτύου URANUS

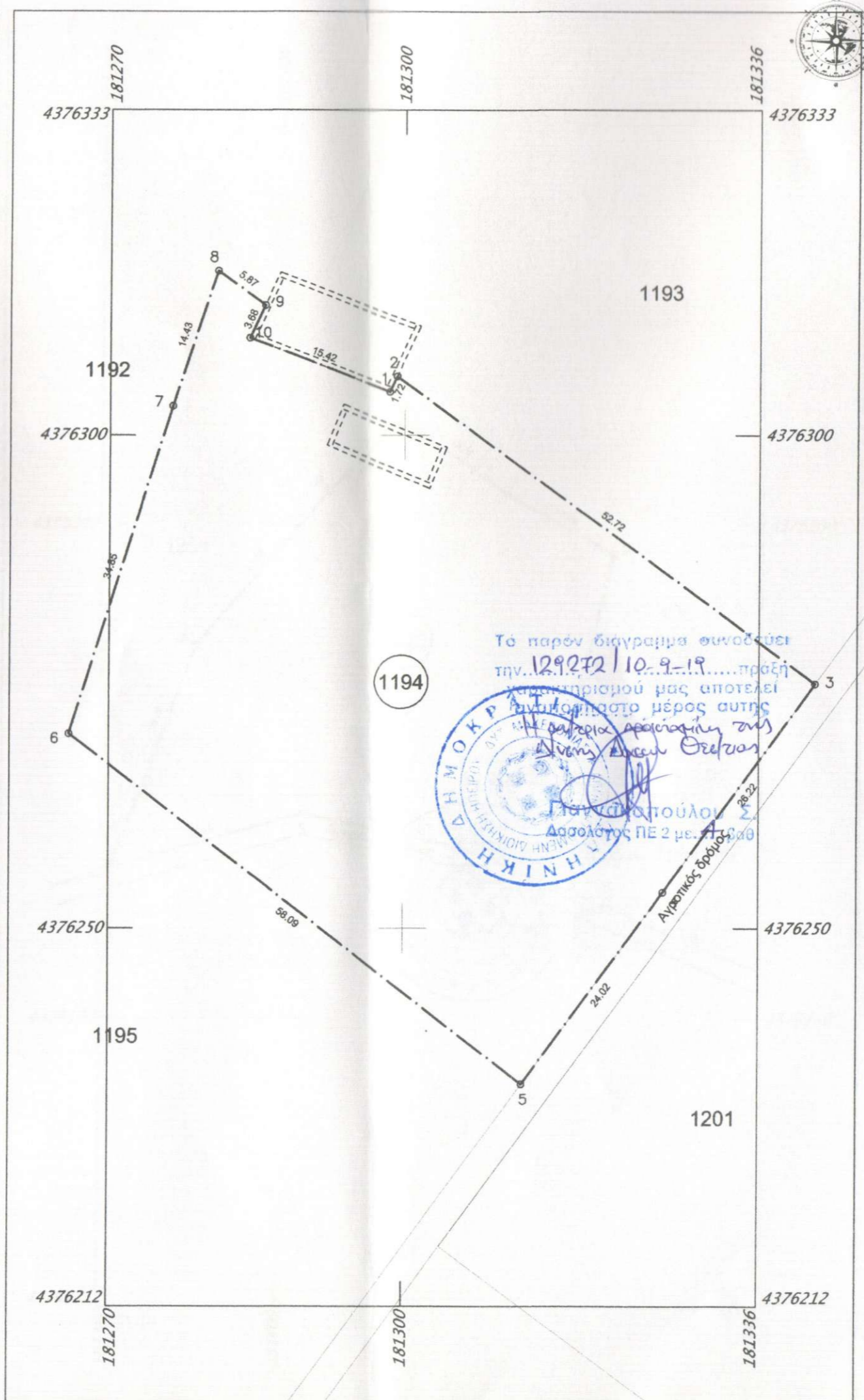

ΤΟΠΟΓΡΑΦΙΚΟ ΔΙΑΓΡΑΜΜΑ ①

ΙΔΙΟΚΤΗΤΗΣ :
 ΘΕΣΗ : "Παλιό" Γραϊκοχώρι
 ΗΜ/ΝΙΑ : Σεπτέμβριος 2017
 ΚΛΙΜΑΚΑ : 1 : 500

Το αγροτεμάχιο με τα στοιχεία 1-2-3-...-9-10-1 είναι το τεμάχιο με αριθμό 1194 της διανομής αγροκτήματος Γραϊκοχωρίου έτους 1959.
 Το παραπάνω αγροτεμάχιο έχει εμβαδό E=3214.22 μ² και σύμφωνα με τις ισχύουσες πολεοδομικές διατάξεις είναι μη άρτιο και δεν μπορεί να οικοδομηθεί.

ΤΕΧΝΙΚΟ ΓΡΑΦΕΙΟ ΜΕΛΕΤΩΝ

ΚΩΝ/ΝΟΣ ΚΩΤΣΩΝΗΣ	- ΤΟΠΟΓΡΑΦΟΣ ΜΗΧΑΝΙΚΟΣ
ΘΕΟΔΩΡΑ ΑΝΑΣΤΑΣΟΠΟΥΛΟΥ	- ΠΟΛΙΤΙΚΟΣ ΜΗΧΑΝΙΚΟΣ
ΔΗΜΗΤΡΙΟΣ ΚΩΤΣΩΝΗΣ	- ΠΟΛΙΤΙΚΟΣ ΜΗΧΑΝΙΚΟΣ Τ.Ε.

ΓΡ. ΛΑΜΠΡΑΚΗ 17 ΗΓΟΥΜΕΝΙΤΣΑ ΤΗΛ - FAX : 2665022025

ΚΩΝΣΤΑΝΤΙΝΟΣ Η. ΚΩΤΣΩΝΗΣ
 ΔΙΠΛ. ΑΓΡΟΝ. ΤΟΠΟΓΡΑΦΟΣ ΜΗΧΑΝΙΚΟΣ
 ΕΘΝΙΚΟΥ ΜΕΤΣΟΒΙΟΥ ΠΟΛΥΤΕΧΝΕΙΟΥ
 ΜΕΛΟΣ Τ.Ε.Ε. - ΑΡΙΘΜΟΣ ΜΗΤΡΩΟΥ 70970
 ΓΡ. ΛΑΜΠΡΑΚΗ 17 ΗΓΟΥΜΕΝΙΤΣΑ - ΤΗΛ 26650 22025
 Α.Φ.Μ. 047308974 ΔΟΥ ΗΓΟΥΜΕΝΙΤΣΑΣ