

ΣΥΝΤΕΤΑΓΜΕΝΕΣ ΤΩΝ ΚΟΡΥΦΩΝ ΤΩΝ ΓΕΩΤΕΜΑΧΙΟΥ ΣΕ ΠΡΟΒΟΛΙΚΟ ΣΥΣΤΗΜΑ ΣΥΓΓΕΤΑΓΜΕΝΩΝ Ε.Γ.Σ.Α. '87

Κορυφή	X (μ)	Y (μ)	Μήκος πλευρών (μ)
1	380218.099	4390565.177	173.000
2	380586.027	4390532.717	51.000
3	380278.457	4390482.622	173.000
4	380208.530	4390515.083	51.000
1	380218.099	4390565.177	51.000

Εμβαδόν= 8820,000 τ.μ.  
Περίμετρος= 448,000 μ.

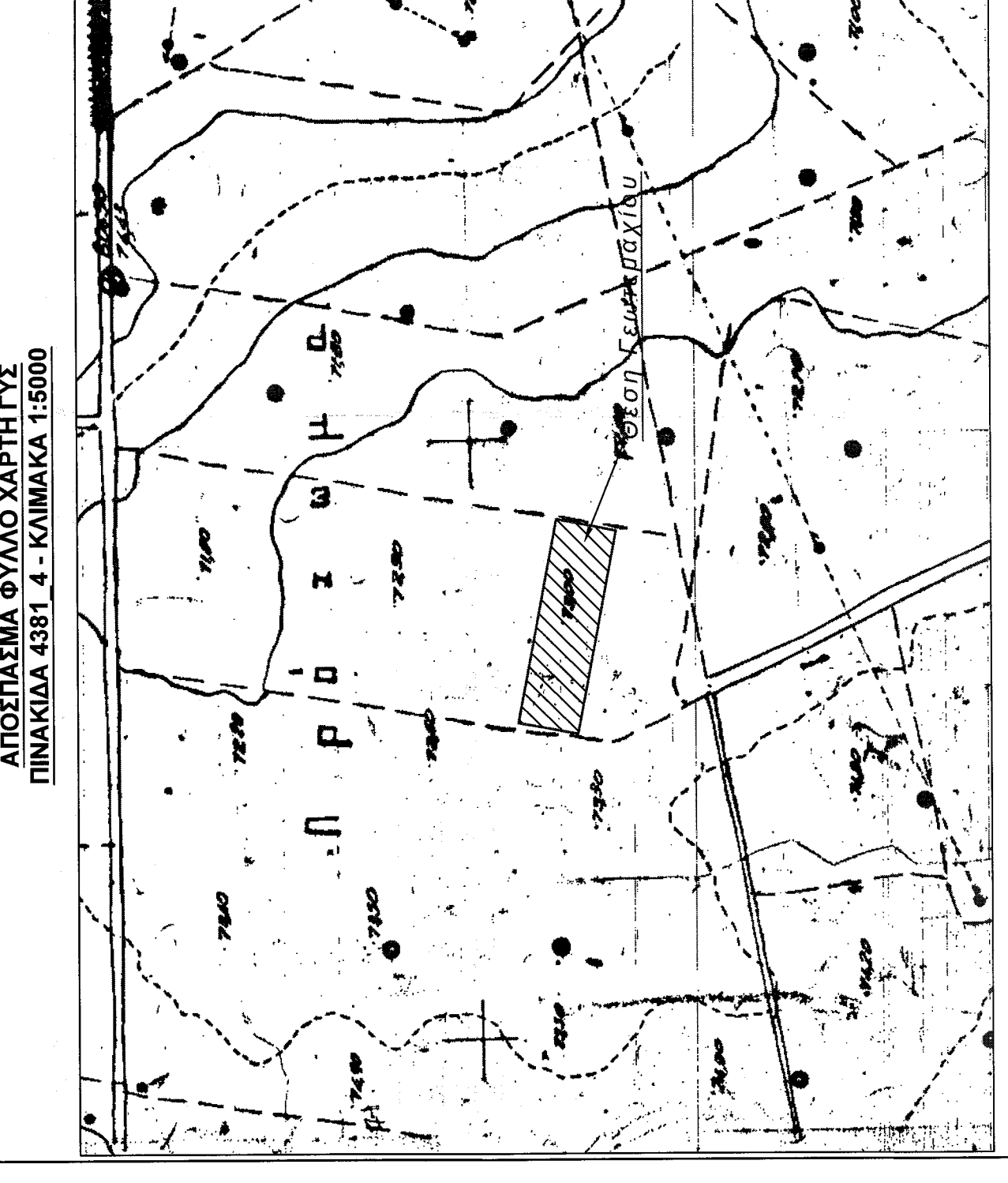

**2. ΣΤΟΙΧΕΙΑ ΔΙΟΙΚΗΣΙΑΣ**  
Γεωτεμάχιο 295 (ΚΑΕΚ 3103216/14002)

Ιδιοκτήτρια : Τάχου Ιωάννα σύζ. Ευσταθίου  
Μισθωτής : ΦΩΤΕΙΝΟΣ ΗΛΙΟΣ ΛΑΡΙΣΑΣ ΒΗΤΑ Ι.Κ.Ε.  
Γεωτεμάχιο 295 σημερινό εμβαδόν : 8.820,00 τ.μ., υπό τα στοιχεία (1,2,3,4,1)

**3. ΟΡΟΙ ΔΟΜΗΣΗΣ ΕΚΤΟΣ ΣΧΕΔΙΟΥ ΠΟΛΕΩΣ**  
Π1/24-6-86 (ΔΟΜΗΝ ΕΚΤΟΣ ΣΧΕΔΙΟΥ)  
(ΦΕΚ-270/Δ31-6-86) (ΕΣΥΕΙ) από 31-6-86  
Ο ορίζοντας του φθινοπώρου καθορίζεται από την εδαφική κατάσταση και την υψομετρική θέση των γειτονικών ορίων των κερμάτων. Η απόσταση από τον ορίζοντα είναι 1923 μέτρα. Η απόσταση από τον ορίζοντα είναι 4300 τετραγωνικά μέτρα και πρόκειται σε κανονιστικό όριο εκσκαπής (25) μέτρα

**4. ΥΠΕΥΘΥΝΗ ΔΙΑΘΕΣΗ ΥΠΟΛΕΙΠΕΤΗΣ ΟΡΙΩΝ**  
Η παρούσα υπογεγραμμένη Τάχου Ιωάννα σύζ. Ευσταθίου, ιδιοκτήτρια του γεωτεμαχίου που φαίνεται στο διάγραμμα και βρίσκεται στο συγκεκριμένο Γίνακκα της Δήμου Λάρισσας, δηλώνει υπεύθυνα ότι τα όρια που υπέδειξε, προς αποτύπωση είναι τα αληθή.

Η- ΔΗΜΟΥΣΑ

**5. ΒΕΒΑΙΩΣΗ ΜΗΧΑΝΙΚΟΥ 651/77**  
Ο παρακάτω υπογεγραμμένος Καραγιάννης Κωνσταντίνος, Μηχανικός, δηλώνει υπεύθυνα ότι το γεωτεμάχιο ιδιοκτησίας Τάχου Ιωάννα σύζ. Ευσταθίου με κτηματολογικό αριθμό αναφοράς 295, υπό τα στοιχεία (1,2,3,4,1) συνολικού εμβαδού 8.820,00 τ.μ., βρίσκεται εκτός ορίων ασφαρούς κτηματολογίου του Δήμου Λάρισσας και είναι κατά κανόνα όριο και επίσης το παραπάνω γεωτεμάχιο βρίσκεται εντός ΓΠΣ (ΓΠ-Αποκτηρισμός προαυτιγμένης γης) και εντός ΖΟΕ. Το γεωτεμάχιο βρίσκεται εντός περιοχής που έχει ολοκληρωθεί η κτηματογράφηση. Το γεωτεμάχιο δεν υπόκειται στις διατάξεις του Ν. 1337/83. Το γεωτεμάχιο βρίσκεται εκτός δασικής περιοχής και εκτός ΔΕΗ, σημείως φυσικού αερίου ή ρέια. Ενός του γεωτεμαχίου δεν διέρχεται δικύο υψηλής τάσης ΔΕΗ, σημείως φυσικού αερίου ή ρέια.

Ο- ΒΕΒΑΙΩΣΗ

**6. ΥΠΕΥΘΥΝΗ ΔΙΑΘΕΣΗ (άρθρο 8 του Ν.1599/86)**  
Ο παρακάτω υπογεγραμμένος μηχανικός Καραγιάννης Κ. Ιωάννης, με στοιχεία που φαίνονται στο διάγραμμα ότι δεν έχει ασφαρή δασικής φύσης στη περιοχή που βρίσκεται γεωτεμάχιο με αριθμό 295 υπό τα στοιχεία (1,2,3,4,1) συνολικού εμβαδού 8.820,00 τ.μ.

Ο- ΒΕΒΑΙΩΣΗ

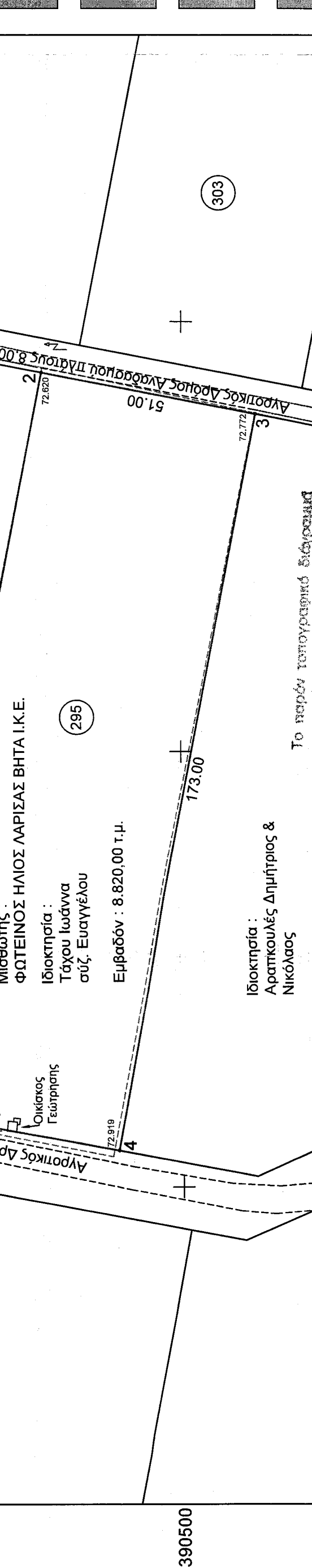
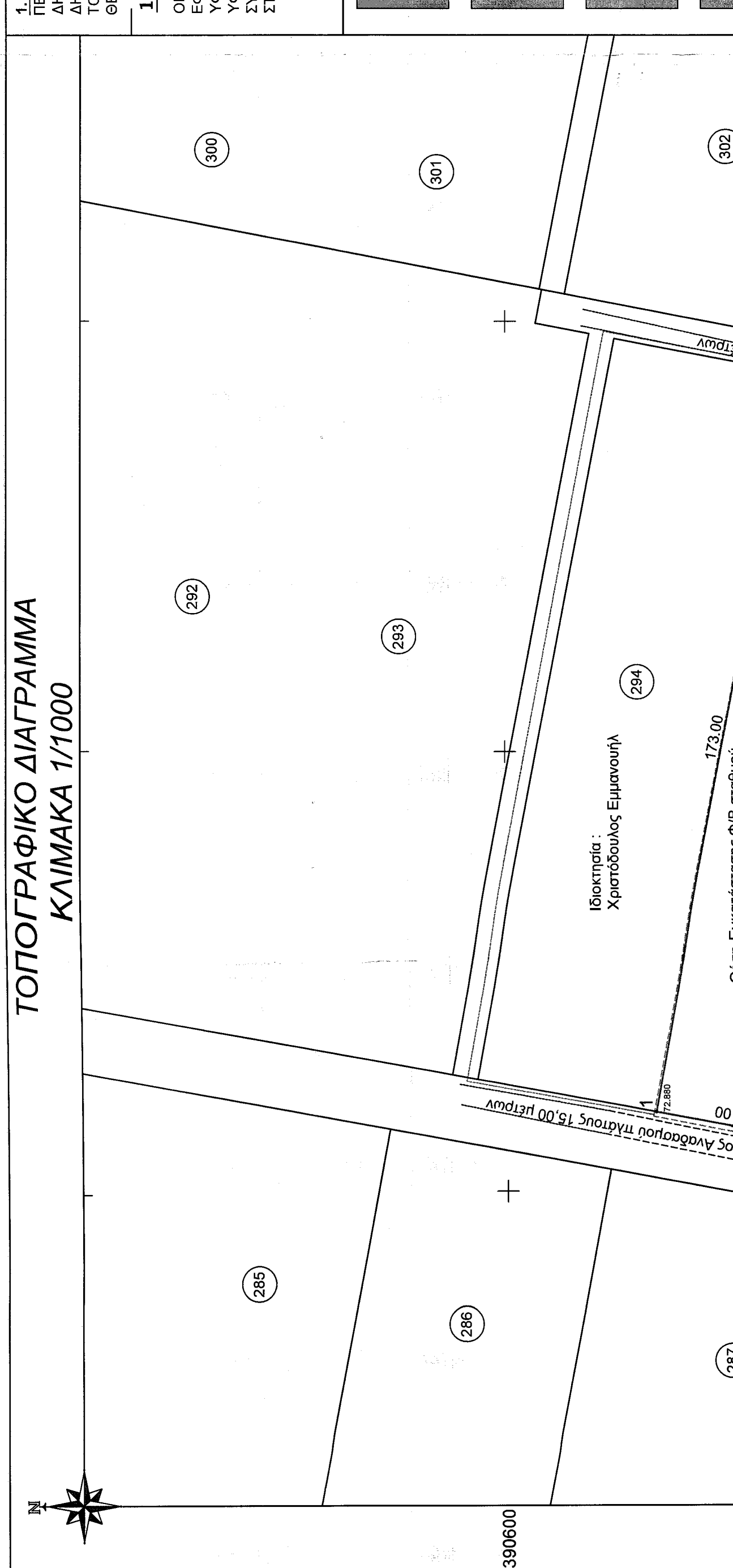

Ιδιοκτήτρια : Χριστοδούλα Εμμανουήλ  
Μισθωτής : ΦΩΤΕΙΝΟΣ ΗΛΙΟΣ ΛΑΡΙΣΑΣ ΒΗΤΑ Ι.Κ.Ε.  
Γεωτεμάχιο 295 σημερινό εμβαδόν : 8.820,00 τ.μ.  
Εμβαδόν : 8.820,00 τ.μ.

Ιδιοκτήτρια : Τάχου Ιωάννα σύζ. Ευσταθίου  
Εμβαδόν : 8.820,00 τ.μ.

Ιδιοκτήτρια : Αποστολίας Δημήτρες & Νικόλαος

Το παρόν τοπογραφικό διάγραμμα αποτελείται από τοπογραφικά στοιχεία και αποτελεί αναπόσπαστο μέρος της μελέτης αριθμ. 5/19/2019/2019/19

28 Φεβρουαρίου 2019

Ημερομηνία: 28\_ΦΕΒΡΟΥΑΡΙΟΥ\_2019

ΑΠΟΤΥΠΩΣΗ

ΚΛΙΜΑΚΑ: 1/1000

ΑΝΑΘΕΡΡΗΘ: ΚΑΜΑΚΑ

ΑΝΑΘΕΡΡΗΘ1: ΑΝΑΘΕΡΡΗΘ

ΑΝΑΘΕΡΡΗΘ2: ΑΝΑΘΕΡΡΗΘ

ΑΝΑΘΕΡΡΗΘ3: ΑΝΑΘΕΡΡΗΘ

ΕΣΚΑΜΗ: ΑΠΟΤΥΠΩΣΗ ΑΓΡΟΤΕΜΑΧΙΟΥ ΑΝΑΔΑΣΜΟΥ

ΜΑΡΤΙΝΟΣ Ν. ΜΑΡΙΝΟΣ

ΚΑΡΑΓΙΑΝΝΗΣ Κ. ΙΩΑΝΝΗΣ

ΤΟΠΟΓΡΑΦΟΣ ΜΗΧΑΝΙΚΟΣ Τ.Ε.  
Καβαράτζογλου 17, Λαρίσα  
Τηλ. 2413020208, Κιν. 6937245741

Το παρόν τοπογραφικό διάγραμμα αποτελεί αναπόσπαστο μέρος της μελέτης αριθμ. 5/19/2019/2019/19

ΕΛΛΗΝΙΚΗ ΔΗΜΟΚΡΑΤΙΑ  
ΥΠΟΥΡΓΕΙΟ ΠΕΡΙΒΑΛΛΟΝΤΟΣ, ΧΩΡΟΤΑΞΙΑΣ ΚΑΙ ΚΑΤΑΣΤΡΟΦΩΝ  
ΕΠΙΧΕΙΡΗΣΙΑΚΟ ΠΡΟΓΡΑΜΜΑ  
ΑΝΤΙΠΡΟΓΡΑΦΙΚΑ ΜΕΛΕΤΗΡΙΑ ΣΧΕΔΙΑΣΜΟΥ

ΜΗΧΑΝΙΚΟΣ

1. ΘΕΜΑ : ΤΟΠΟΓΡΑΦΙΚΟ ΔΙΑΓΡΑΜΜΑ ΠΕΡΙΦΕΡΕΙΑΚΗΣ ΕΝΟΤΗΤΑΣ ΛΑΡΙΣΑΣ ΔΗΜΟΣ : ΛΑΡΙΣΑΣ ΔΗΜΟΤΙΚΗ ΕΝΟΤΗΤΑ : ΓΙΑΝΝΟΥΛΗΣ ΤΟΠΙΚΗ ΚΟΙΝΟΤΗΤΑ : ΓΙΑΝΝΟΥΛΗΣ ΘΕΜΑ : ΕΝΝΙΑΜΙΣΑΡΙΑ

1. ΥΠΟΜΝΗΜΑ

ΟΡΙΟ ΕΝΔΙΑΦΕΡΟΝΤΟΣ : ΕΦΑΡΜΟΤΗ ΑΝΑΔΑΣΜΟΥ : ΥΦΙΣΤΑΜΕΝΑ ΟΡΙΑ : ΣΥΝΤΑΞΗ : ΣΥΝΤΑΞΗ ΠΕΡΙΦΡΑΣΗ : ΣΤΥΛΟΣ ΔΕΗ :

ΦΩΤΕΙΝΟΣ ΗΛΙΟΣ ΛΑΡΙΣΑΣ ΒΗΤΑ Ι.Κ.Ε.

Αποτύπωση Υφιστάμενης Κατάστασης & Σύνταξη Τοπογραφικού Διαγράμματος

"ΕΝΝΙΑΜΙΣΑΡΙΑ" ΚΤΗΜΑΤΙΚΗ ΠΕΡΙΦΕΡΕΙΑ ΓΙΑΝΝΟΥΛΗΣ Τ.Κ. ΓΙΑΝΝΟΥΛΗΣ, Δ.Ε. ΓΙΑΝΝΟΥΛΗΣ, ΔΗΜΟΣ ΛΑΡΙΣΑΣ, Π.Ε. ΛΑΡΙΣΑΣ

ΤΑΧΟΥ ΙΩΑΝΝΑ ΣΥΖ. ΕΥΣΤΑΘΕΙΟΥ

ΕΡΓΟΔΟΤΗΣ : ΦΩΤΕΙΝΟΣ ΗΛΙΟΣ ΛΑΡΙΣΑΣ ΒΗΤΑ Ι.Κ.Ε.

ΘΕΜΑ : Αποτύπωση Υφιστάμενης Κατάστασης & Σύνταξη Τοπογραφικού Διαγράμματος

ΒΕΤΗ : "ΕΝΝΙΑΜΙΣΑΡΙΑ" ΚΤΗΜΑΤΙΚΗ ΠΕΡΙΦΕΡΕΙΑ ΓΙΑΝΝΟΥΛΗΣ Τ.Κ. ΓΙΑΝΝΟΥΛΗΣ, Δ.Ε. ΓΙΑΝΝΟΥΛΗΣ, ΔΗΜΟΣ ΛΑΡΙΣΑΣ, Π.Ε. ΛΑΡΙΣΑΣ

ΙΔΙΟΚΤΗΤΗΣ : ΤΑΧΟΥ ΙΩΑΝΝΑ ΣΥΖ. ΕΥΣΤΑΘΕΙΟΥ

ΚΡΑΝΙΟΣ : ταl\_28022019

ΜΕΤΡΗΣ : ΑΠΟΤΥΠΩΣΗ

ΑΝΑΘΕΡΡΗΘ : ΚΑΜΑΚΑ

ΑΝΑΘΕΡΡΗΘ1: ΑΝΑΘΕΡΡΗΘ

ΑΝΑΘΕΡΡΗΘ2: ΑΝΑΘΕΡΡΗΘ

ΑΝΑΘΕΡΡΗΘ3: ΑΝΑΘΕΡΡΗΘ

ΕΣΚΑΜΗ: ΑΠΟΤΥΠΩΣΗ ΑΓΡΟΤΕΜΑΧΙΟΥ ΑΝΑΔΑΣΜΟΥ

ΜΑΡΤΙΝΟΣ Ν. ΜΑΡΙΝΟΣ

ΚΑΡΑΓΙΑΝΝΗΣ Κ. ΙΩΑΝΝΗΣ

ΤΟΠΟΓΡΑΦΟΣ ΜΗΧΑΝΙΚΟΣ Τ.Ε.  
Καβαράτζογλου 17, Λαρίσα  
Τηλ. 2413020208, Κιν. 6937245741

Το παρόν τοπογραφικό διάγραμμα αποτελεί αναπόσπαστο μέρος της μελέτης αριθμ. 5/19/2019/2019/19

ΕΛΛΗΝΙΚΗ ΔΗΜΟΚΡΑΤΙΑ  
ΥΠΟΥΡΓΕΙΟ ΠΕΡΙΒΑΛΛΟΝΤΟΣ, ΧΩΡΟΤΑΞΙΑΣ ΚΑΙ ΚΑΤΑΣΤΡΟΦΩΝ  
ΕΠΙΧΕΙΡΗΣΙΑΚΟ ΠΡΟΓΡΑΜΜΑ  
ΑΝΤΙΠΡΟΓΡΑΦΙΚΑ ΜΕΛΕΤΗΡΙΑ ΣΧΕΔΙΑΣΜΟΥ

ΜΗΧΑΝΙΚΟΣ