

ΥΠΟΜΗΜΑ

ΕΜΒΛΟΜΕΤΡΗΣΕΙΣ

Εμβαδόν γηπέδου υπό τα στοιχεία (1-2-3-4-5-6-7-8-1) = 3.654,74 μ2
Εμβαδόν γηπέδου υπό τα στοιχεία (Α-Β-Γ-Δ-Ε-Ζ-Η-Θ-Ι-Α) = 3.281,61 μ2
Μη όμοια έκταση σύμφωνα με την πράξη Γ υπ' αριθμ. 4369/7-11-05 και την υπ' αριθμ. 1108/2-4-2007 βεβαίωση η τελεσθείσας
Ια. Τμήμα γηπέδου υπό τα στοιχεία (α-β-γ-δ-ε-ζ-η-θ-ι) εμβαδού 91,64 μ2
Πράξη υπ' αριθμ. 1677
Ιβ. Τμήμα γηπέδου υπό τα στοιχεία (8-δ-ζ-ε-α-β) εμβαδού 46,61 μ2
Πράξη υπ' αριθμ. 45589 /5-9-11 αυπεππ άγγαλη
Προς χαρακτήρισμό
1677

II. Τμήμα γηπέδου υπό τα στοιχεία (β-γ-4-5-δ-δ-Ζ-Ε-Δ-β) εμβαδού 195,27 μ2
III. Τμήμα γηπέδου υπό τα στοιχεία (ε-δ-7-ε) εμβαδού 10,26 μ2

ΔΗΛΩΣΗ ΟΡΙΩΝ

Οι κάτωθι υπογράφοντες δηλώνουμε ότι το ορθό όριο του γηπέδου είναι αυτό που περιγράφεται στο παρόν τοπογραφικό διάγραμμα υπό το στοιχείο (1-2-3-4-5-6-7-8-1) με εμβαδόν 3.654,74 μ2 και περιλαμβάνει μονοσήμαντα με τις αναφερόμενες συντεταγμένες κατά ΕΓΣΑ '87. Το παρόν θα χρησιμοποιηθεί για να γίνει εθελουσιαστική πράξη των ορίων του αρχικού τίτλου ιδιοκτησίας.

ΟΡΟΙ ΔΟΜΗΣΗΣ

Table with 4 columns: ΑΡΧΙΤΕΚΤΟΝΙΚΗ ΑΡΧΗ, ΠΡΟΣΩΠΟ, ΒΛΑΘΟΣ, ΜΕΤΡΗΣΕΙΣ. Includes details for plot area and construction conditions.

Table with 2 columns: Τμήμα Ια, Πίνακας συντεταγμένων κατά ΕΓΣΑ '87. Lists coordinates for various points.

Table with 2 columns: Τμήμα Ιβ, Πίνακας συντεταγμένων κατά ΕΓΣΑ '87. Lists coordinates for various points.

Table with 2 columns: Τμήμα ΙΙ, Πίνακας συντεταγμένων κατά ΕΓΣΑ '87. Lists coordinates for various points.

Table with 2 columns: Τμήμα ΙΙΙ, Πίνακας συντεταγμένων κατά ΕΓΣΑ '87. Lists coordinates for various points.

Table with 2 columns: Κατά ΕΓΣΑ '87, Πίνακας συντεταγμένων κορυφών οικοπέδου. Lists vertex coordinates.

Table with 2 columns: Κατά ΕΓΣΑ '87, Πίνακας συντεταγμένων κορυφών οικοπέδου. Lists vertex coordinates.

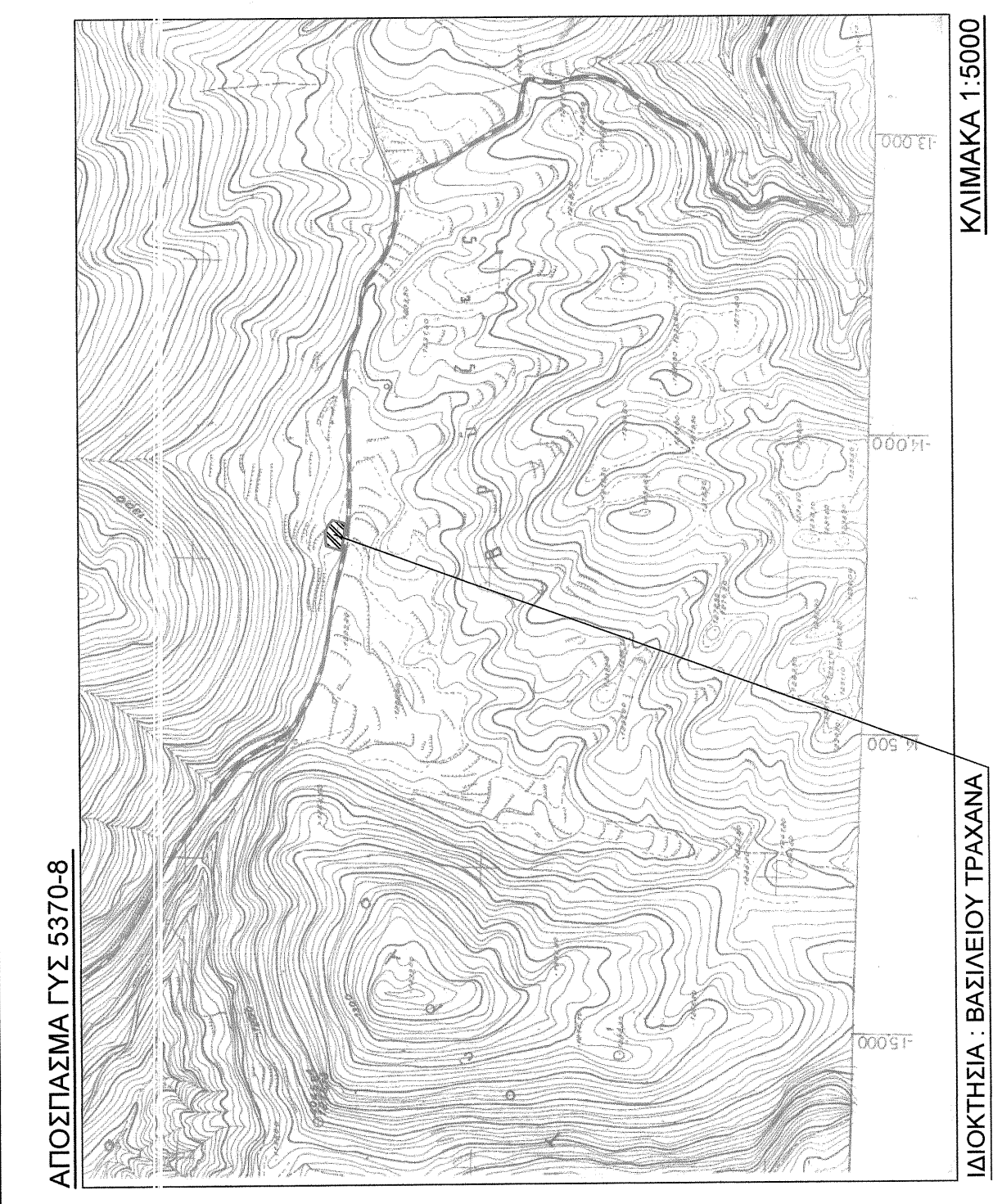
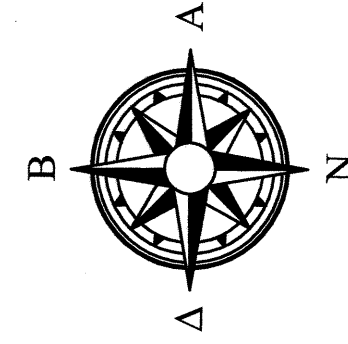

ΣΗΜΕΙΩΣΗ
Τα ορια του οικοπέδου και οι ομορφες ιδιοκτησίες υποδειχθήσαν απο τους ιδιοκτήτες.
Η αποτύπωση έγινε με την τεχνική μέθοδο με την βοήθεια των ορθών συντεταγμένων των κορυφών του (Ε=1/2 Σ (Xi + Xi+1)(Yi - Yi+1)).
ΕΛΛΗΝΙΚΟ ΓΕΩΔΑΙΤΙΚΟ ΣΥΣΤΗΜΑ ΑΝΑΦΟΡΑΣ 1987 (Ε.Γ.Σ.Α. '87)
ΕΛΛΗΝΙΣΤΙΚΕΣ ΑΝΑΦΟΡΕΣ GPS 80 (α=6 37' 137" , λ= 23' 28' 257222(101)
ΚΕΝΤΡΙΚΟΣ ΜΕΣΗΜΗΡΙΝΟΣ λφ = 240 00' 00" με Κοσ= 0,999600
ΤΕΤΡΑΜΕΤΡΗ ΚΕΝΤΡΙΚΟΥ ΜΕΣΗΜΗΡΙΝΟΥ: +500
ΓΕΩΓΡΑΦΙΚΟ ΠΛΑΤΟΣ ΑΝΑΦΟΡΑΣ: 00 00' 00"
Η εξάρτηση από το ΕΓΣΑ '87 έγινε με σύστημα GPS και κάνοντας χρήση του τριγωνομετρικού σημείου 055 της Γ.Υ.Σ. με συντεταγμένες (X,Y,H) 362832,721,4254513,982 /11,093

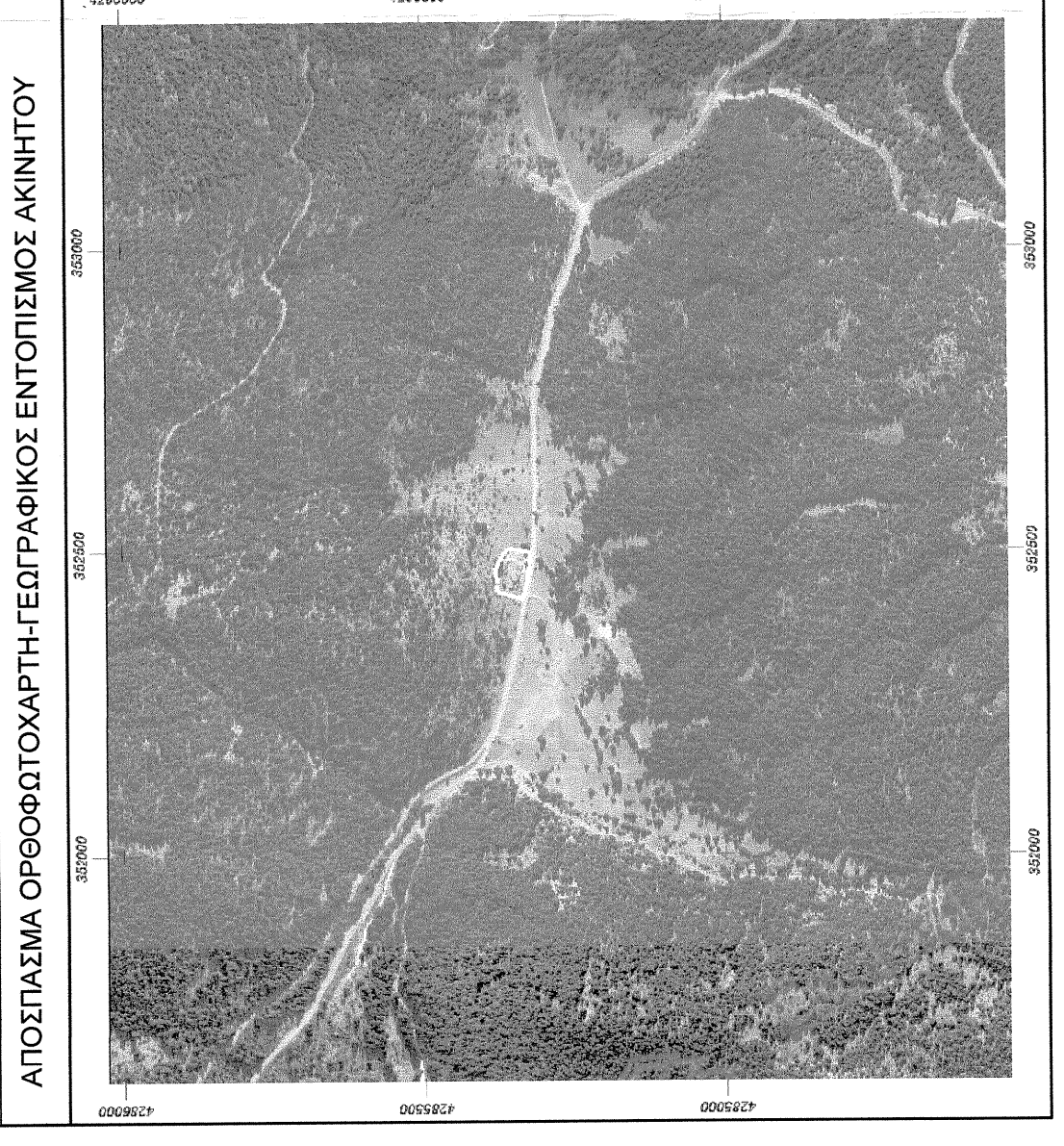

ΙΔΙΟΚΤΗΣΙΑ ΑΓΝΩΣΤΟΥ

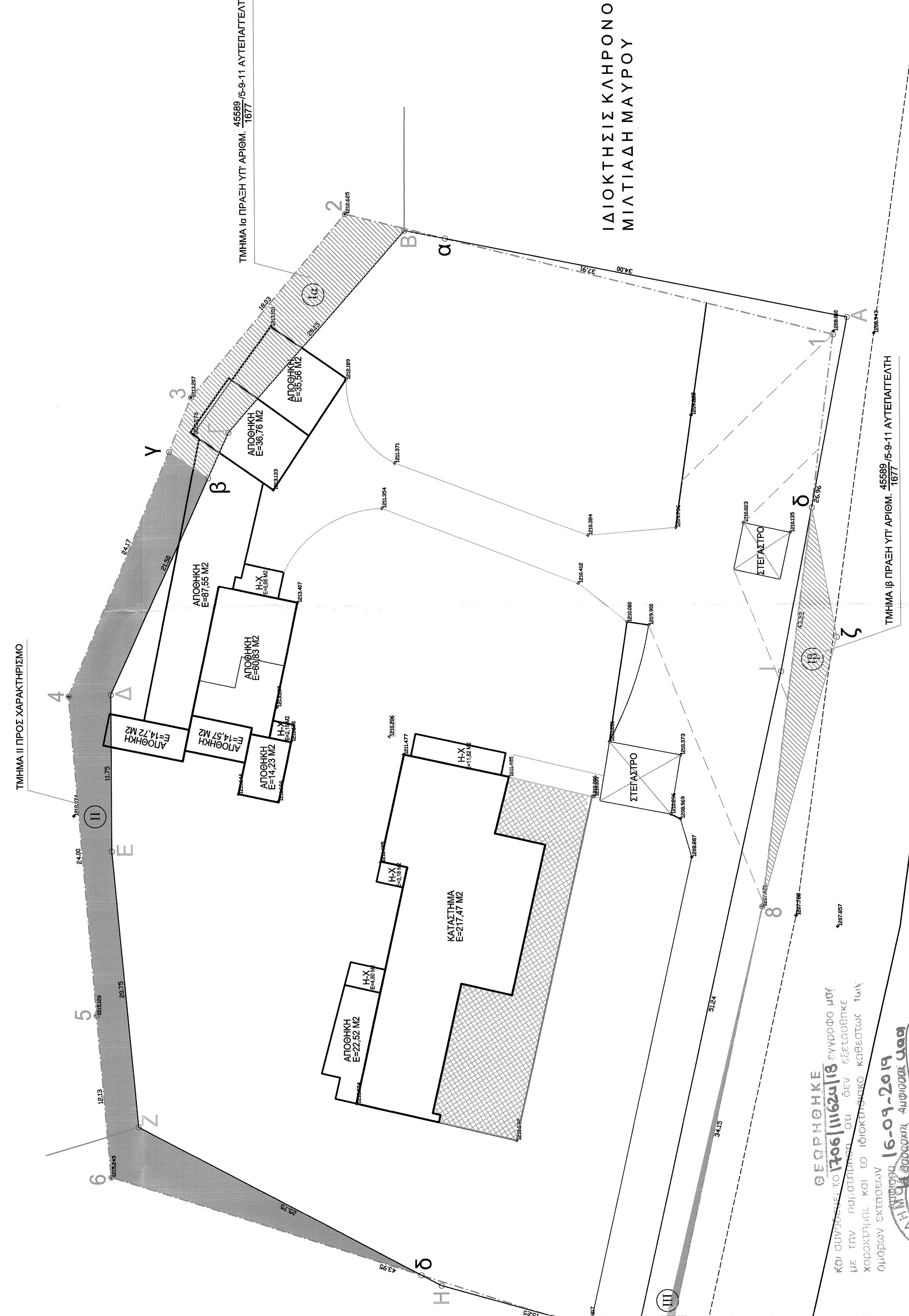

ΙΔΙΟΚΤΗΣΙΣ ΚΑΙΡΟΝΟΜΩΝ ΓΕΩΡΓΙΟΥ ΚΑΙ ΝΙΚΗΤΑΣ ΑΝΤΑ

ΘΕΩΡΗΘΗΚΕ
ΚΑΤΑ ΤΗΝ ΒΟΥΛΕΥΣΗ ΤΟΥ ΔΕΥ. ΓΕΩΤΕΧΝΙΚΟΥ ΚΑΙ ΤΟ ΙΔΙΟΚΤΗΣΙΑΚΟ ΚΟΝΣΕΙΟ ΤΩΝ ΟΥΡΑΝΩΝ ΕΚΔΟΣΕΩΝ
16-09-2019
Κ.Π.Μ. ΕΠΙΧΕΙΡΗΣΙΑΚΗ ΑΙΦΗΡΕΣΑ ΔΕΦ

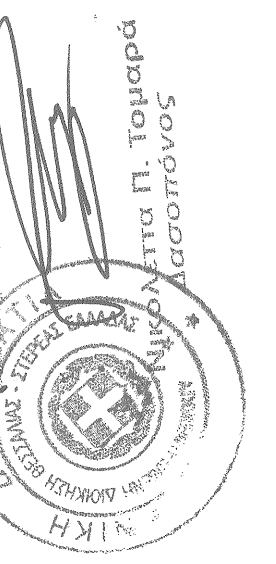

TECHNICO ΓΡΑΦΕΙΟ
ΠΑΝΑΓΙΩΤΗΣ Α. ΤΑΓΚΑΛΗΣ
ΔΙΠΛΩΜΑΤΟΥΧΟΣ ΠΟΛΙΤΙΚΟΣ ΜΗΧΑΝΙΚΟΣ
ΚΑΝΑΡΗ Ζ - ΑΝΦΙΣΣΑ - ΤΗΛ. 22650-23300
ΕΡΩΔΟΣΤΗΣ: ΒΑΣΙΛΕΙΟΣ ΤΡΑΧΑΝΑΣ
ΕΡΓΟ: ΑΠΟΤΥΠΩΣΗ ΓΗΠΕΔΟΥ
ΘΕΣΗ: ΒΡΥΞΕΣ
ΕΚΤΟΣ ΣΧΕΔΙΟΥ Δ.Δ. ΠΑΝΟΥΡΙΑ ΔΗΜΟΥ ΚΑΛΛΙΘΕΩΝ Ν.ΦΩΚΙΑΔΑΣ
ΑΡΙΘΜΟΣ ΣΧΕΔΙΟΥ: T 1
ΜΕΛΕΤΗΤΗΣ: ΠΑΝΑΓΙΩΤΗΣ Α. ΤΑΓΚΑΛΗΣ ΔΙΠΛΩΜΑΤΟΥΧΟΣ ΠΟΛΙΤΙΚΟΣ ΜΗΧΑΝΙΚΟΣ
ΘΕΜΑ: ΤΟΠΟΓΡΑΦΙΚΟ ΔΙΑΓΡΑΜΜΑ
ΚΛΙΜΑΚΑ: 1:250
ΧΡΟΝΟΣ ΣΥΝΤΑΞΗΣ: ΙΟΥΝΙΟΣ 2018
ΣΦΡΑΓΙΔΑ ΜΗΧΑΝΙΚΟΥ
ΥΠΟΓΡΑΦΗ ΜΗΧΑΝΙΚΟΥ