

**ΣΥΝΤΕΤΑΓΜΕΝΕΣ ΟΡΙΩΝ ΑΓΡΟΤΕΜΑΧΙΟΥ**

α/α	X	Y
A1	387162.92	4286843.07
A2	387189.86	4286842.2
A3	387217.17	4286848.28
A4	387236.99	4286863.84
A5	387251.37	4286869.06
A6	387283.25	4286833.8
A7	387279.4	4286799.27
A8	387288.19	4286784.6
A9	387272.19	4286777.41
A10	387257.26	4286768.49
A11	387234.5	4286763.44
A12	387193.84	4286743.57
A13	387174.08	4286732.65
A14	387160.75	4286730.04
A15	387156.41	4286732.68
A16	387155.49	4286810.58
A17	387156.93	4286820.62
A18	387162.11	4286836.36

ΑΠΟΣΠΑΣΜΑ ΟΡΘΟΦΩΤΟΧΑΡΤΗ ΚΤΗΜΑΤΟΛΟΓΙΟΥ ΚΛΙΜΑΚΑΣ 1:5.000

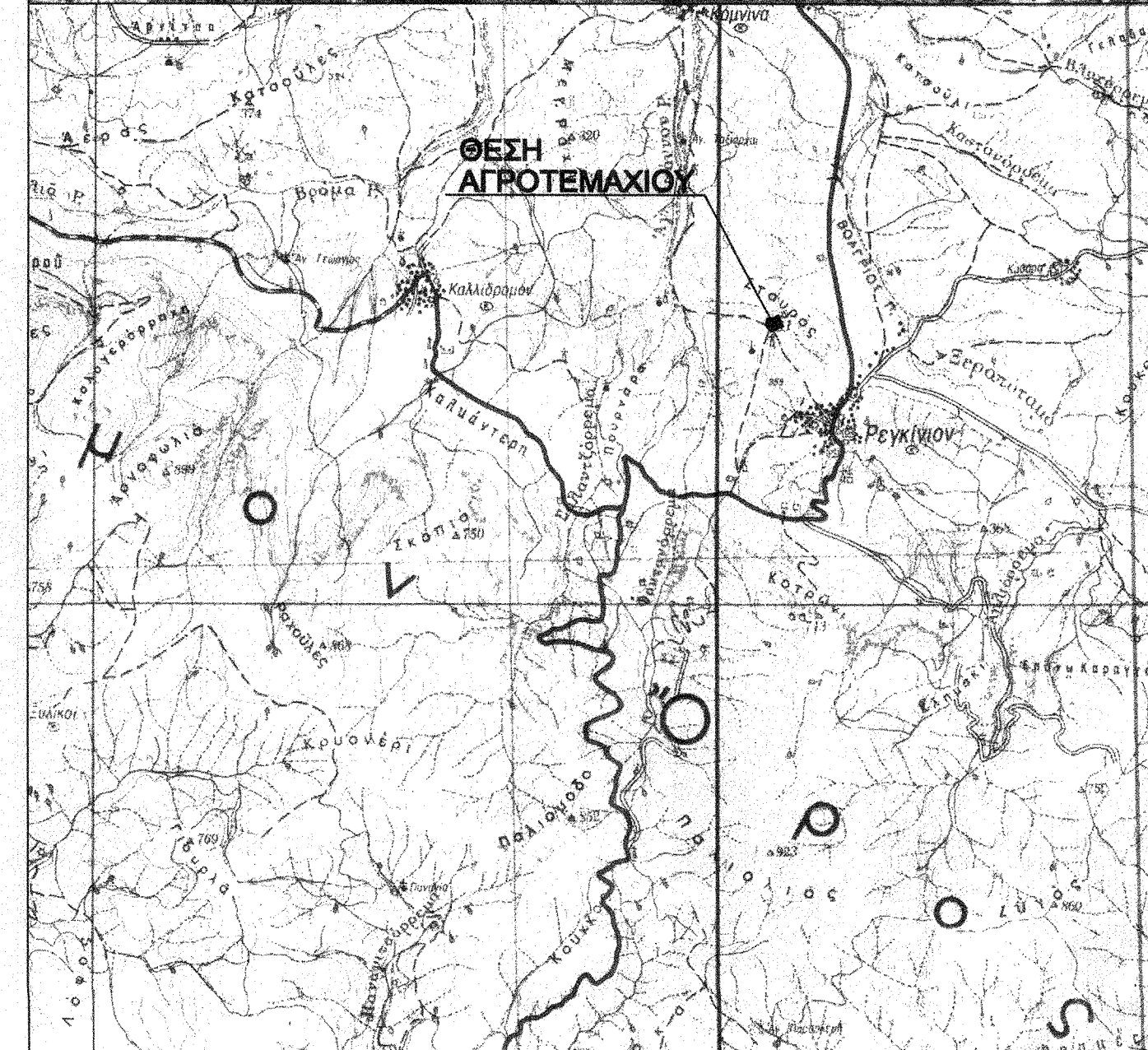

ΑΠΟΣΠΑΣΜΑ ΧΑΡΤΗ Γ.Υ.Σ. - Φ.Χ. ΑΜΦΙΚΛΕΙΑ - ΚΛΙΜΑΚΑ 1: 50.000

**ΔΙΛΩΣΗ ΜΗΧΑΝΙΚΟΥ (Ν. 651/77)**

Ο κάτωθι υπογεγραμμένος ΠΑΝΑΓΙΩΤΗΣ ΣΤΑΜΑΤΗΣ, Τοπογράφος Μηχανικός, δηλώνω σύμφωνα με το νόμο, ότι το αγροτεμάχιο με στοιχεία Α1,Α2,Α3,Α4,Α5,Α6,.....,Α15,Α16,Α17,Α18,Α1 και εμβαδόν E=10164.76 m<sup>2</sup>, που βρίσκεται επί της κτηματικής περιφέρειας Τ.Κ. Ρεγκινίου, Δημοτικής Ενότητας Καμένων Βούρλων, Δήμου Καμένων Βούρλων Περιφερειακής Ενότητας Φθιώτιδας, Περιφέρειας Στερεάς Ελλάδας, ότι:

- το εν λόγω αγροτεμάχιο είναι άραιο και οικοδομήσιμο ως προς το εμβαδόν και τις διαστάσεις σύμφωνα με τις πολεοδομικές διατάξεις που ισχύουν σήμερα.
- βρίσκεται εκτός σχεδίου πόλεως και εκτός ορίων οικισμού Ρεγκινίου Φθιώτιδας.
- δεν εμπίπτει στις διατάξεις του Νόμου 1337/83 περί εισφορών σε γη και χρήμα
- εντός αυτού δε διέρχονται εναέριες γραμμές μεταφοράς υψηλής τάσης της ΔΕΗ και αγωγός φυσικού αερίου.
- εντός αυτού ή σε απόσταση μικρότερη των 20μ. δε διέρχεται ρέμα.

Λαμία, Μάιος 2018  
Ο Μηχανικός

ΠΑΝΑΓΙΩΤΗΣ ΗΛ. ΣΤΑΜΑΤΗΣ  
ΑΓΡΟΝΟΜΟΣ & ΤΟΠΟΓΡΑΦΟΣ ΜΗΧ ΚΟΣ  
ΔΙΠΛ. ΕΘΝΙΚΟΥ ΜΕΤΣΟΒΙΟΥ ΠΟΛΥΤΕΧΝΕΙΟΥ  
ΜΕΛΟΣ Τ.Ε.Ε. ΑΡΧΙΤΕΚΤΟΝΟΣ ΜΗΤΡΟΥ: 85838  
ΟΟΠΝΟΣ 1 & ΗΣ.Δ. Τ.Κ. 35100 ΛΑΜΙΑ  
ΤΗΛ.: 22310 66075  
ΑΦΜ 117656217 ΔΟΥ ΛΑΜΙΑΣ

**ΤΟΠΟΓΡΑΦΙΚΟ ΔΙΑΓΡΑΜΜΑ ΑΓΡΟΤΕΜΑΧΙΟΥ - ΕΚΤΑΣΗΣ**

ΙΔΙΟΚΤΗΤΗΣ: ΑΘΑΝΑΣΙΑ ΚΑΣΤΑΝΑ

ΔΙΕΥΘΥΝΣΗ - ΘΕΣΗ : ΕΚΤΟΣ ΣΧΕΔΙΟΥ ΠΟΛΗΣ ΣΤΗΝ ΚΤΗΜΑΤΙΚΗ ΠΕΡΙΦΕΡΕΙΑ Τ.Κ. ΡΕΓΚΙΝΙΟΥ ΔΗΜ.ΕΝΟΤΗΤΑΣ ΚΑΜΕΝΩΝ ΒΟΥΡΛΩΝ, ΔΗΜΟΥ ΚΑΜΕΝΩΝ ΒΟΥΡΛΩΝ, ΠΕΡ. ΕΝΟΤ. ΦΘΙΩΤΙΔΑΣ, ΠΕΡΙΦΕΡΕΙΑ ΣΤΕΡΕΑΣ ΕΛΛΑΔΑΣ ΣΤΗ ΘΕΣΗ "ΣΤΑΥΡΟΣ"

Σύστημα Συντεταγμένων  
\* ΔΑΤΙΜ : ΑΘΗΝΩΝ  
\* ΕΛΛΕΙΨΟΕΙΔΕΣ : GRS 80 (Ε.Γ.Σ.Α' 87)  
a=6 376 137, f=1/298.2572236  
\* ΠΡΟΒΟΛΗ : Εγκάρσια Μερκατορική  
\* Φ.Χ. 1:50.000 "ΑΜΦΙΚΛΕΙΑ"  
\* ΑΡΧΗ ΣΥΝΤΕΤΑΓΜΕΝΩΝ φ = 38 04' λ = 23 55'

\* ΕΜΒΑΔΟΝ (Α1,Α2,Α3,Α4,.....,Α23,Α24,Α25,Α26,Α1)  
E = 10164.76 M2

Παρατηρήσεις :  
• Το διάγραμμα είναι ενταγμένο στο κρατικό σύστημα συντεταγμένων (Ελληνικό Γεωδατικό Σύστημα Αναφοράς) ΕΓΣΑ '87  
• Οι διαστάσεις και τα εμβαδά υπολογίσθηκαν αναλυτικά από τις συντεταγμένες των κορυφών  
• Η Εξέγερση στο ΕΓΣΑ '87 πραγματοποιήθηκε με χρήση του συστήματος HEPO S  
• Για τις μετρήσεις των στάσεων χρησιμοποιήθηκε σύστημα GPS R3 της TRIMBLE με ακρίβεια οριζοντιογραφική 5mm +/- 0.5ppm και υψομετρική ακρίβεια 5mm +/- 1ppm. Η απώπλιση έγινε με ταχυμετρία και το όργανο που χρησιμοποιήθηκε ήταν το TOPCON 502 με ακρίβεια 3mm +/- 3ppm

ΥΠΟΜΝΗΜΑ  
--- ΟΡΙΟ  
--- ΑΓΡΟΤΙΚΗ ΟΔΟΣ

ΚΛΙΜΑΚΑ : 1:500

**Ο ΜΗΧΑΝΙΚΟΣ**

ΠΑΝΑΓΙΩΤΗΣ ΗΛ. ΣΤΑΜΑΤΗΣ  
ΑΓΡΟΝΟΜΟΣ & ΤΟΠΟΓΡΑΦΟΣ ΜΗΧ ΚΟΣ  
ΔΙΠΛ. ΕΘΝΙΚΟΥ ΜΕΤΣΟΒΙΟΥ ΠΟΛΥΤΕΧΝΕΙΟΥ  
ΜΕΛΟΣ Τ.Ε.Ε. ΑΡΧΙΤΕΚΤΟΝΟΣ ΜΗΤΡΟΥ: 85838  
ΟΟΠΝΟΣ 1 & ΗΣ.Δ. Τ.Κ. 35100 ΛΑΜΙΑ  
ΤΗΛ.: 22310 66075  
ΑΦΜ 117656217 ΔΟΥ ΛΑΜΙΑΣ

ΛΑΜΙΑ ΜΑΙΟΣ 2018

ΠΡΑΞΗ  
Επί ένταξη του παραπάνω στο παρόν κτηματολόγιο με στοιχεία Α1,Α2,Α3,Α4,Α5,Α6,Α7,Α8,Α9,Α10,Α11,Α12,Α13,Α14,Α15,Α16,Α17,Α18,Α1 και εμβαδόν 10164,76 m<sup>2</sup> της θέσης "Σταυρός" της Τ.Κ. Ρεγκινίου του Δήμου Καμένων Βούρλων με αριθμό 3 παρ.6α του Ν.990/79 (16.2.76) Λαμία 17-09-2018  
Η Διασώζουσα  
Κωνίνα Α6610Ρ2

ΘΕΩΡΕΙΤΑΙ  
και προσεγγίζεται με  
αριθμό 6158/1592801/2018  
μετά 19-09-2018  
Η Διασώζουσα  
Β. Γεωργιάδου  
Διασώζουσα

