

**ΣΥΝΤΕΤΑΓΜΕΝΕΣ ΟΡΙΩΝ ΑΓΡΟΤΕΜΑΧΙΟΥ**

α/α	X	Y	α/α	X	Y
A1	388591.48	4287399.86	B1	388587.59	4287385.12
A2	388594.06	4287357.36	B2	388545.74	4287338.42
A3	388604.02	4287326.82	B3	388525.99	4287311.81
A4	388619	4287306.82	B4	388484.03	4287336.51
A5	388640.73	4287229.36	B5	388507.5	4287359.83
A6	388661.06	4287228.24	B6	388543.52	4287416.82
A7	388674.81	4287235.76	B7	388552.55	4287392.94
A8	388686.22	4287240.87	B8	388687.01	4287376.16
A9	388690.29	4287245.05	B9	388681.88	4287414.28
A10	388694.41	4287251.21	B10	388757.1	4287389.23
A11	388712.63	4287284.06	B11	388756.06	4287372.5
A12	388728.41	4287313.63	B12	388753.88	4287358.14
A13	388739.28	4287331.44	B13	388748.63	4287347.31
A14	388742.87	4287336.94			

**ΑΠΟΣΠΑΣΜΑ ΟΡΘΟΦΩΤΟΧΑΡΤΗ ΚΤΗΜΑΤΟΛΟΓΙΟΥ ΚΛΙΜΑΚΑΣ 1:5.000**

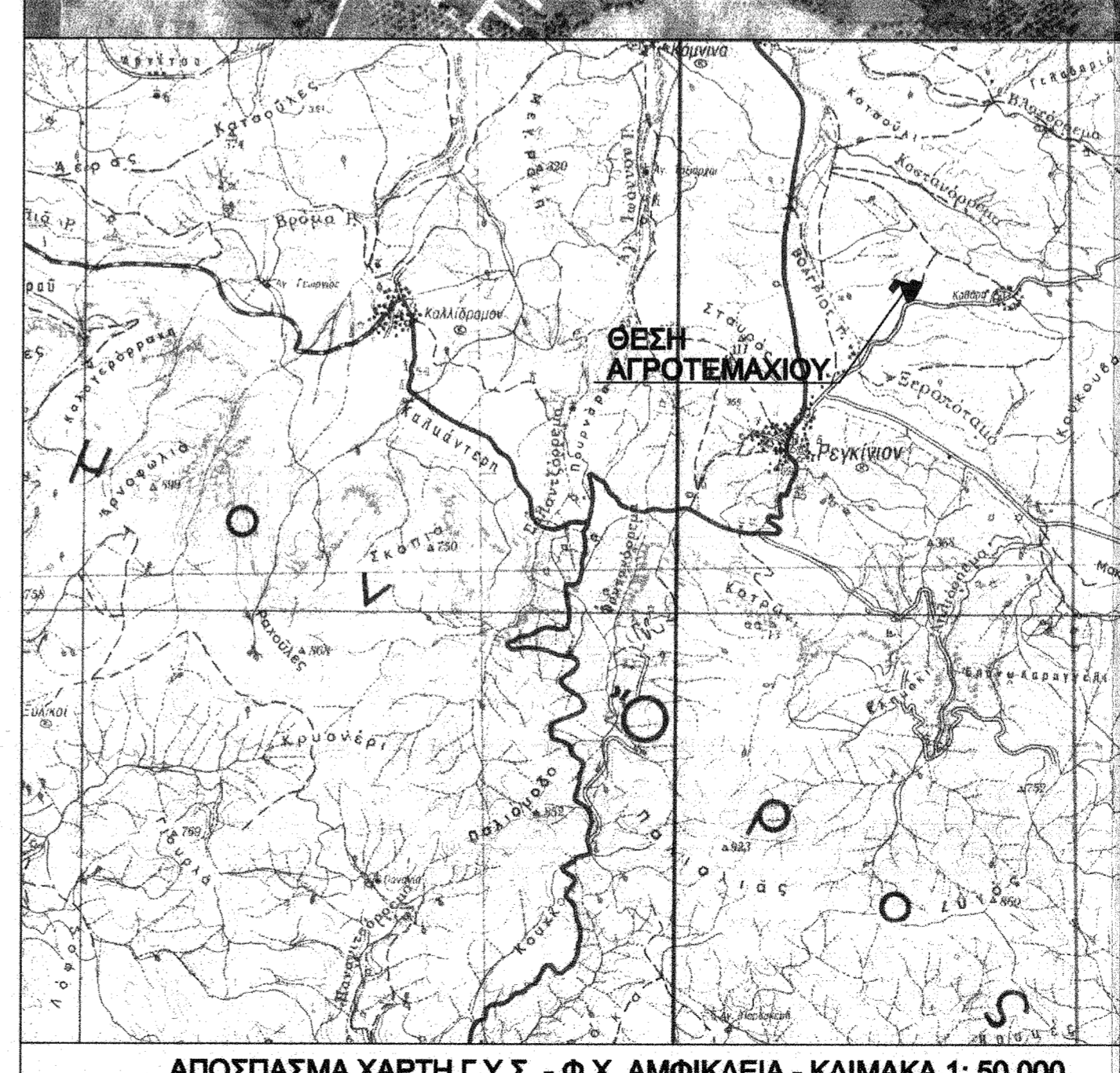

**ΔΗΛΩΣΗ ΜΗΧΑΝΙΚΟΥ (N. 651/77)**

Ο κάτωθι υπογεγραμμένος ΠΑΝΑΓΙΩΤΗΣ ΣΤΑΜΑΤΗΣ, Τοπογράφος Μηχανικός, δηλώνω σύμφωνα με το νόμο, ότι το συνολικό αγροτεμάχιο με στοιχεία Α1,Α2,Α3,Α4,....,Α11,Α12,Α13,Α14,Β13,Β12, Β11,Β10,....,Β3,Β2,Β1-Α1 και εμβαδόν Ε=23346.09 m<sup>2</sup> καθώς και τα τμήμα που προέρχονται από την κατάμηση της παραπάνω έκτασης με στοιχεία Α1,Α2,Α3,Α4,Α5,Α6,....,Α11,Α12,Α13,Α14,Α1 και εμβαδόν Ε=12000.00 m<sup>2</sup> και Α1,Α14,Β13,Β12,Β11,....,Β3,Β2,Β1-Α1 και εμβαδόν Ε=11346.09m<sup>2</sup>, που βρίσκεται επί της κτηματικής περιφέρειας Τ.Κ. Ρεγκινίου, Δημοτικής Ενότητας Καμένων Βούρλων, Δήμου Καμένων Βούρλων Περιφερειακής Ενότητας Φθιώτιδας, Περιφέρειας Στερεας Ελλάδας, ότι:

- είναι άρτια και οικοδομήσιμα ως προς τα εμβαδόν και τις διαστάσεις σύμφωνα με τις πολεοδομικές διατάξεις που ισχύουν σήμερα.
- βρίσκεται εκτός σχεδίου πόλεως και εκτός ορίων οικισμού Ρεγκινίου Φθιώτιδας.
- δεν εμπίπτει στις διατάξεις του Νόμου 1337/83 περί εσφορών σε γη και χρήμα
- εντός αυτού δε διέρχονται ενσέρεις γραμμές μεταφοράς υψηλής τάσης της ΔΕΗ και αγωγός φυσικού αερίου.
- εντός αυτού δε διέρχεται ρέμα αλλά στη νότια πλευρά του διέρχεται ρέμα.

Λαμία, Μάιος 2018  
Ο Μηχανικός

**ΠΑΝΑΓΙΩΤΗΣ ΗΛ. ΣΤΑΜΑΤΗΣ**  
ΑΓΡΟΝΟΜΟΣ & ΤΟΠΟΓΡΑΦΟΣ ΜΗΧ. ΚΟΣ  
ΔΙΠΛ. ΕΘΝΙΚΟΥ ΜΕΤΣΧΟΛΙΟΥ ΠΟΛΥΤΕΧΝΕΙΟΥ  
ΜΕΛΟΣ Τ.Ε.Ε. ΑΡΙΘΜΟΣ ΠΡΩΤΟΚΟΛΛΟΥ: 55838  
ΟΣΩΝΟΣ 1 & ΗΣΙΑΝΗ Τ.Κ. 35100 ΛΑΜΙΑ  
ΤΗΛ.: 22310 66075  
ΑΦΜ 117656217 ΔΟΥ ΛΑΜΙΑΣ

**ΤΟΠΟΓΡΑΦΙΚΟ ΔΙΑΓΡΑΜΜΑ**  
ΑΓΡΟΤΕΜΑΧΙΟΥ - ΕΚΤΑΣΗΣ

**ΙΔΙΟΚΤΗΤΗΣ: ΜΠΙΛΟΥΡΔΑ ΠΑΡΑΣΚΕΥΑ**

ΔΙΕΥΘΥΝΣΗ - ΘΕΣΗ: ΕΚΤΟΣ ΣΧΕΔΙΟΥ ΠΩΛΗΣ ΣΤΗΝ ΚΤΗΜΑΤΙΚΗ ΠΕΡΙΦΕΡΕΙΑ Τ.Κ. ΡΕΓΚΙΝΙΟΥ  
ΔΗΜ.ΕΝΟΤΗΤΑΣ ΚΑΜΕΝΩΝ ΒΟΥΡΛΩΝ, ΔΗΜΟΥ ΚΑΜΕΝΩΝ ΒΟΥΡΛΩΝ,  
ΠΕΡ. ΕΝΟΤ. ΦΘΙΩΤΙΔΑΣ, ΠΕΡΙΦΕΡΕΙΑ ΣΤΕΡΕΑΣ ΕΛΛΑΔΑΣ ΣΤΗ ΘΕΣΗ 'ΖΥΓΟΥΡΟΡΕΜΑ'

Σύστημα Συντεταγμένων		Παρατηρήσεις:
* ΔΑΤΜ	: ΑΘΗΝΩΝ	<ul style="list-style-type: none"> <li>Το διάγραμμα είναι ενταγμένο στο κρατικό σύστημα συντεταγμένων (Ελληνικό Γεωδαιτικό Σύστημα Αναφοράς) ΕΓΣΑ '87</li> <li>Οι διαστάσεις και τα εμβαδά υπολογίσθηκαν αναλυτικά από τις συντεταγμένες των κορυφών</li> <li>Η Εξάρτηση στο ΕΓΣΑ '87 πραγματοποιήθηκε με χρήση του συστήματος NIPPO S</li> <li>Για τις μετρήσεις των απόσεων χρησιμοποιήθηκε σύστημα GPS R3 της TRIMBLE με ακρίβεια οριζοντιογραφική 5mm +/- 1ppm. Η απόσταση έγινε με ταχυμετρία και το όργανο που χρησιμοποιήθηκε ήταν το TOPCON 502 με ακρίβεια 3mm +/- 3ppm</li> </ul>
* ΕΛΛΗΝΟΕΙΔΙΑΣ	: GRS 80 (Ε.Γ.Σ.Α '87) α=6 378 137, f=1/298.2572236	
* ΠΡΟΒΑΔ	: Εγκύριο Μερικότητα	
* Φ.Χ.	: 1:50.000 "ΑΜΦΙΚΛΕΙΑ"	
* ΑΡΧΗ ΣΥΝΤΕΤΑΓΜΕΝΩΝ	φ = 38 04' λ = 23 55'	
<b>ΣΥΝΟΛΙΚΟ ΕΜΒΑΔΟ</b>		
* ΕΜΒΑΔΟΝ (Α1,Α2,Α3,Α4,....,Α11,Α12,Α13,Α14,Β13, Β12,Β11,Β10,....,Β3,Β2,Β1-Α1)	E = 23346.09 M2	
* ΕΜΒΑΔΟ 1		
* ΕΜΒΑΔΟΝ (Α1,Α2,Α3,Α4,....,Α11,Α12,Α13,Α14,Α1)	E = 12000.00 M2	
* ΕΜΒΑΔΟ 2		
* ΕΜΒΑΔΟΝ (Α1,Α14,Β13,Β12,Β11,....,Β3,Β2,Β1-Α1)	E = 11346.09 M2	
<b>ΥΠΟΜΝΗΜΑ</b>		
---	ΟΡΙΟ	
---	ΑΓΡΟΤΙΚΗ ΟΔΟΣ	
<b>ΚΛΙΜΑΚΑ: 1:500</b>		

**Ο ΜΗΧΑΝΙΚΟΣ**

**ΠΑΝΑΓΙΩΤΗΣ ΗΛ. ΣΤΑΜΑΤΗΣ**  
ΑΓΡΟΝΟΜΟΣ & ΤΟΠΟΓΡΑΦΟΣ ΜΗΧ. ΚΟΣ  
ΔΙΠΛ. ΕΘΝΙΚΟΥ ΜΕΤΣΧΟΛΙΟΥ ΠΟΛΥΤΕΧΝΕΙΟΥ  
ΜΕΛΟΣ Τ.Ε.Ε. ΑΡΙΘΜΟΣ ΠΡΩΤΟΚΟΛΛΟΥ: 55838  
ΟΣΩΝΟΣ 1 & ΗΣΙΑΝΗ Τ.Κ. 35100 ΛΑΜΙΑ  
ΤΗΛ.: 22310 66075  
ΑΦΜ 117656217 ΔΟΥ ΛΑΜΙΑΣ

Λαμία ΜΑΙΟΣ 2018

**ΠΡΑΞΗ**

Η έκταση που απεικονίζεται στο παρόν τοπογραφικό διάγραμμα με στοιχεία Α1,Α2,....,Α14, Β13, Β12, Β11, Β10,...., Β3, Β2, Β1-Α1 και εμβαδόν 23.346,09 m<sup>2</sup> βεβαιώθηκε με τη σύγκριση των Διπλών Κατών Βαθμών Επικύρωσης που άρθρο 3 παρ. 6α του Ν. 998/49 στις 16.6.85, Λαμία 17-09-2019

Η Δασολόγος  
Κωνσ Αββίο-ρρ

**ΘΕΩΡΕΙΑ**

Στην προσηλωμένη μετρίση 1018.61571592 m  
Λαμία 19-09-2019

Η Δασολόγος