

ΟΙ ΥΠΟΓΡΑΦΟΜΕΝΟΙ ΕΛΕΝΗ ΣΥΖ. ΑΝΤΩΝΙΟΥ ΜΠΡΕΣΛΑΚΗ & ΝΙΚΟΛΑΟΣ ΜΠΡΕΣΛΑΚΗΣ ΤΟΥ ΑΝΤΩΝΙΟΥ, ΙΔΙΟΚΤΗΤΕΣ ΤΟΥ ΑΓΡΟΤΕΜΑΧΙΟΥ ΠΟΥ ΦΑΙΝΕΤΑΙ ΣΤΟ ΔΙΑΓΡΑΜΜΑ ΑΥΤΟ ΜΕ ΣΤΟΙΧΕΙΑ (Α, Β, Γ, ..., Γ1, Δ1, Α) ΔΗΛΩΝΟΥΜΕ ΟΤΙ ΤΑ ΟΡΙΑ ΠΟΥ ΕΧΟΥΝ ΥΛΟΠΟΙΗΘΕΙ ΣΕ ΑΥΤΟ ΕΙΝΑΙ ΟΡΘΑ.

**ΕΚΤΟΣ ΣΧΕΔΙΟΥ ΠΟΛΕΩΣ**  
 ΘΕΣΗ: "ΔΟΜΑΤΑ"  
 ΣΤΟ Δ.Δ. ΛΟΥΣΑΚΙΩΝ  
 ΔΗΜΟΣ ΚΙΣΑΜΟΥ  
 ΟΡΟΙ ΔΟΜΗΣΗΣ  
 κατά παράθεση ως  
 προέβλεπε της 31.12.2003  
 Π.Δ. 24.05.1985 Φ.Ε.Κ. 270 Α/31.05.1985  
 Εμβαδόν: 4000μ<sup>2</sup>  
 Μέγιστο ποσοστό κάλυψης: 0.10  
 Μέγιστος συντελεστής δόμησης: 0.20  
 Επιτρεπόμενη δόμηση:  
 200 + 4000 x 0.02 + (18948.66-8000) x 0.01 = 429.49μ<sup>2</sup>  
 Πάχος οπισσότατος ΚΑΤΑ Γ.Ο.Κ.  
 Επιτρεπόμενο ύψος ΚΑΤΑ Γ.Ο.Κ.

**ΒΕΒΑΙΩΣΗ**  
 Α. ΤΟ ΠΑΡΑΠΛΑΝΟ ΑΚΙΝΗΤΟ-ΑΓΡΟΤΕΜΑΧΙΟ (Α, Β, Γ, ..., Γ1, Δ1, Α) ΕΧΕΙ ΕΜΒΛΑΔΟΝ Ε= 18948.66μ<sup>2</sup>  
 Β. ΕΙΝΑΙ ΑΡΤΟ ΚΑΙ ΟΙΚΟΔΟΜΗΣΙΜΟ ΚΑΤΑ ΠΑΡΕΚΚΛΙΣΗ ΑΝ ΚΑΙ ΕΒΟΣΟΝ ΠΡΟΥΠΑΡΧΕΙ ΤΗΣ 31.12.2003 ΟΠΩΣ ΕΙΝΑΙ ΣΗΜΕΡΑ, ΠΛΗΡΕΙ ΤΙΣ ΠΡΟΥΠΟΘΕΣΕΙΣ ΤΗΣ ΕΓΚΥΚΛΙΟΥ 7 ΤΟΥ ΥΠΕΚΔΕΙ ΚΑΙ ΕΒΟΣΟΝ ΛΑΒΕΙ ΤΙΣ ΣΧΕΤΙΚΕΣ ΕΓΚΡΕΣΕΙΣ ΑΠΟ ΤΙΣ ΑΡΧΟΛΕΣ ΥΠΗΡΕΣΙΕΣ, (ΔΑΣΙΚΗ, ΑΡΧΑΙΟΛΟΓΙΑ ΚΑΙ ΛΟΙΠΕΣ ΕΑΝ ΑΥΤΕΣ ΑΠΑΙΤΟΥΝΤΑΙ).  
 Γ. ΒΡΕΣΚΕΤΑΙ ΣΕ ΑΠΟΣΤΑΣΗ ΜΕΓΑΛΥΤΕΡΗ ΑΠΟ 1000 μ. ΑΠΟ ΤΗ ΘΑΛΑΣΣΑ  
 Δ. ΔΕΝ ΥΠΟΚΕΙΤΑΙ ΣΤΙΣ ΔΙΑΤΑΞΕΙΣ ΤΟΥ ΝΟΜΟΥ 1337/83 (ΣΤΑΚΤΟΠΟΙΗΣΗ ΕΞΩΦΟΡΩΝ ΣΕ ΓΗ ΚΑΙ ΚΡΗΜΑ)  
 Ε. ΤΑ ΑΝΑΓΡΑΦΟΜΕΝΑ ΣΤΟΙΧΕΙΑ ΓΙΑ ΤΟ ΕΝ ΛΟΓΩ ΑΓΡΟΤΕΜΑΧΙΟ ΚΑΙ ΤΑ ΟΡΙΑ ΤΕΤΗΚΑΝ ΜΕ ΥΠΟΔΕΙΗ ΤΟΥ ΙΔΙΟΚΤΗΤΗ.  
 ΓΙΑ ΤΟ ΠΑΡΑΠΛΑΝΟ ΑΓΡΟΤΕΜΑΧΙΟ ΔΕΝ ΕΧΕΙ ΠΛΕΙ ΕΛΕΓΧΟΣ ΠΤΗΛΩΝ  
 ΧΑΝΙΑ ΜΑΡΤΙΟΣ 2011  
 Ο ΒΕΒΑΙΩΝ ΜΗΧΑΝΙΚΟΣ

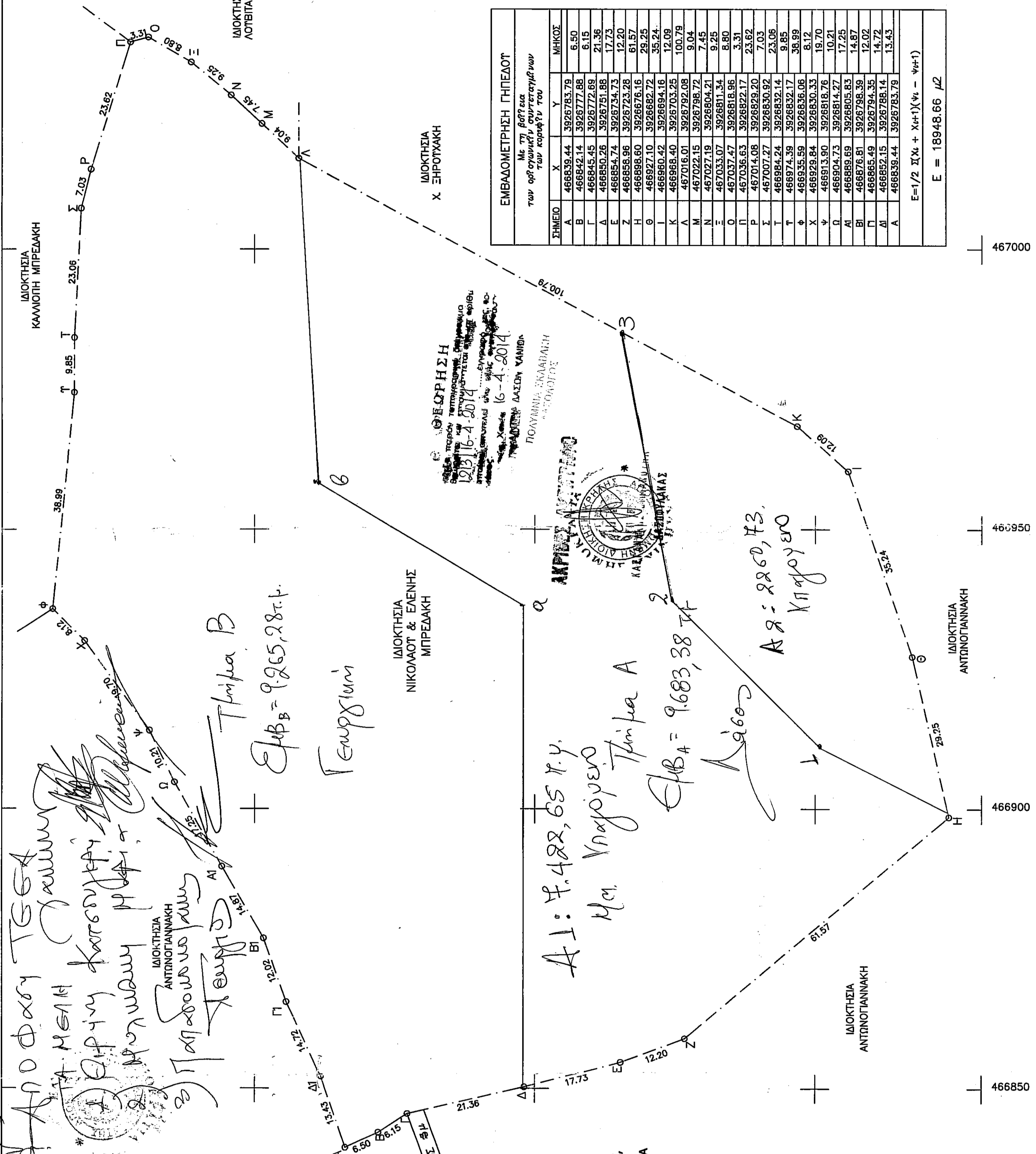
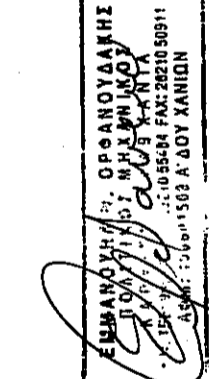

ΕΜΒΛΑΔΟΜΕΤΡΙΚΗ ΠΙΝΑΚΑ

Περίμετρος: 672,00 μ

Εμβαδόν: 18948,66 μ<sup>2</sup>

ΣΗΜΕΙΟ	X	Y	ΜΗΚΟΣ
A	466839.44	3926783.79	6.50
B	466842.14	3926777.86	6.15
Γ	466845.45	3926772.69	7.15
Δ	466850.26	3926751.86	12.20
Ε	466854.74	3926734.73	12.20
Ζ	466858.96	3926723.28	61.57
Η	466895.60	3926726.16	29.25
Θ	466927.10	3926682.72	35.24
Κ	466904.26	3926683.16	12.09
Λ	467016.01	3926702.08	100.79
Μ	467022.15	3926708.72	9.04
Ν	467027.19	3926694.21	7.45
Ξ	467033.07	3926681.34	9.25
Ο	467036.63	3926682.17	6.90
Π	467070.27	3926630.92	23.62
Ρ	467014.08	3926630.92	7.03
Σ	467036.63	3926630.92	23.06
Τ	466994.24	3926632.14	9.85
Υ	466974.39	3926632.17	36.99
Φ	466955.99	3926630.95	6.12
Χ	466943.90	3926618.26	19.70
Ψ	466904.23	3926614.27	10.21
Α1	466869.69	3926605.83	17.25
Β1	466876.81	3926798.39	14.87
Γ1	466865.49	3926794.35	12.02
Δ1	466862.15	3926795.14	14.72
Α	466839.44	3926783.79	134.43

**ΡΦΑΝΟΥΔΑΚΗ ΡΑΓΚΙΑΔΑΚΗ**  
 ΝΙΚΟΛΑΟΣ Ι. ΟΡΦΑΝΟΤΔΑΚΗΣ  
 ΤΟΠΟΓΡΑΦΟΣ ΜΗΧΑΝΙΚΟΣ  
 ΕΜΜΑΝΟΥΗΛ Ν. ΟΡΦΑΝΟΤΔΑΚΗΣ  
 ΠΟΛΙΤΙΚΟΣ ΜΗΧΑΝΙΚΟΣ

**ΤΕΧΝΙΚΟ ΓΡΑΦΕΙΟ**  
 ΚΑΡΑΪΣΚΗ 45  
 ΠΛΑ. 28210-25484  
 ΦΑΞ. 28210-50611  
 ΚΙΝ.ΤΗΛ. 0714988202

ΑΓΓΙΤΤΟ Κ. ΟΡΦΑΝΟΤΔΑΚΗ-ΦΡΑΓΚΙΑΔΑΚΗ  
 ΑΡΧΙΤΕΚΤΟΝ ΜΗΧΑΝΙΚΟΣ  
 ΙΩΑΝΝΗΣ-ΚΑΝΑΚΗΣ Ν. ΟΡΦΑΝΟΤΔΑΚΗΣ  
 ΠΟΛΙΤΙΚΟΣ ΜΗΧΑΝΙΚΟΣ

ΙΔΙΟΚΤΗΤΗΣ: ΕΛΕΝΗ ΣΥΖ. ΑΝΤΩΝΙΟΥ ΜΠΡΕΣΛΑΚΗ  
 ΝΙΚΟΛΑΟΣ ΜΠΡΕΣΛΑΚΗΣ ΤΟΥ ΑΝΤΩΝΙΟΥ

ΕΡΓΟ: ΑΠΟΤΥΠΩΣΗ ΑΓΡΟΤΕΜΑΧΙΟΥ

ΘΕΣΗ: "ΔΟΜΑΤΑ" Δ.Δ. ΛΟΥΣΑΚΙΩΝ  
 ΔΗΜΟΣ ΚΙΣΑΜΟΥ

Σ.Ε.Μ.Α. ΤΟΠΟΓΡΑΦΙΚΟ ΔΙΑΓΡΑΜΜΑ  
 ΑΠΟΣΠΑΣΜΑ ΧΑΡΤΗ 1:5000

Κλίμακα: 1:500  
 ΧΡΟΝΟΣ ΜΕΛΕΤΗΣ: ΜΑΡΤΙΟΣ 2011  
 ΚΩΔΙΚΟΣ ΜΕΛΕΤΗΣ: 100103-Β

ΤΠΟΓΡΑΦΗ: ΣΦΡΑΓΙΔΑ