

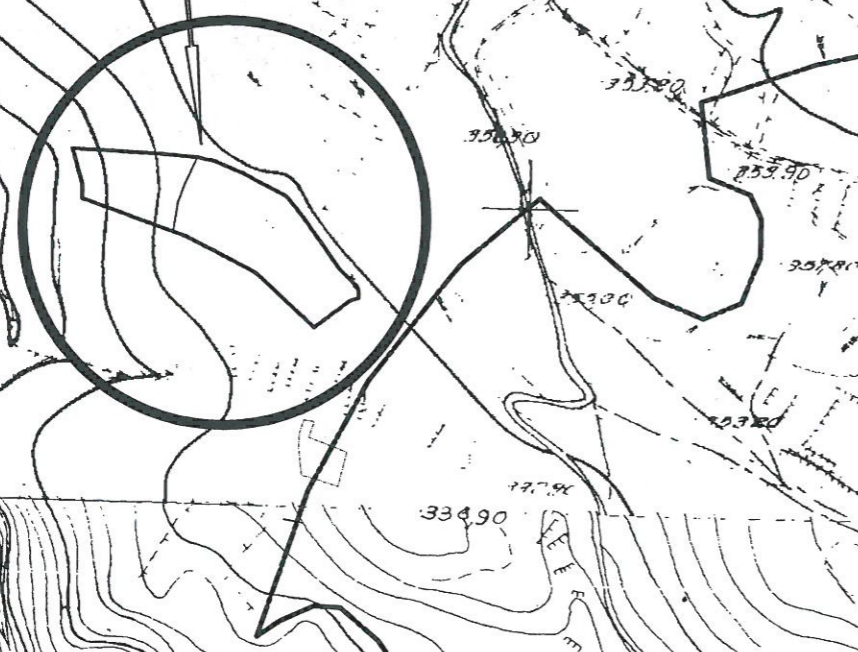

ΑΠΟΣΠΑΣΜΑ ΧΑΡΤΗ Γ.Υ.Σ

ΘΕΣΗ ΟΙΚΟΠΕΔΟΥ



ΚΛΙΜΑΚΑ 1:5.000

ΕΡΓΟΔΟΤΗΣ	ΤΣΟΥΚΑΛΑΣ ΔΗΜΗΤΡΙΟΣ τ. ΔΙΟΝΥΣΙΟΥ	
ΕΡΓΟ	ΑΠΟΤΥΠΩΣΗ ΚΑΙ ΕΜΒΑΔΟΜΕΤΡΗΣΗ ΟΙΚΟΠΕΔΟΥ	
ΘΕΣΗ	"ΚΑΤΩ ΜΑΝΤΡΙΑ" Τ/Κ ΑΝΑΦΩΝΗΤΡΙΑΣ Δ/Ε ΕΛΑΤΙΩΝ ΔΗΜΟΥ ΖΑΚΥΝΘΟΥ	
ΜΕΛΕΤΗΤΕΣ	ΤΑΒΟΥΛΑΡΗΣ ΙΩΑΝΝΗΣ ΜΗΧ. ΓΕΩΤΕΧΝΟΛΟΓΙΑΣ & ΠΕΡΙΒΑΛΛΟΝΤΟΣ	
Θ Ε Μ Α	ΤΟΠΟΓΡΑΦΙΚΟ ΔΙΑΓΡΑΜΜΑ	ΑΡ. ΣΧΕΔΙΟΥ T1
ΚΛΙΜΑΚΑ	1:750	
ΧΡΟΝΟΣ ΜΕΛΕΤΗΣ	ΙΟΥΝΙΟΣ 2016	
ΥΠΟΓΡΑΦΗ	ΣΦΡΑΓΙΔΑ	
<p>Το παρόν τοπογραφικό διάγραμμα συνοδεύει την αριθμ. 1275/9.8.17 Πράξη Χαρακτηρισμού.</p>  <p>Δημήτριος Βασ. Σκαλτοργιάννης Δασολόγος με βαθμό Α'</p>	 <p>ΙΩΑΝΝΗΣ ΔΙΟΝ. ΤΑΒΟΥΛΑΡΗΣ ΠΤΥΧ. ΜΗΧΑΝΙΚΟΣ ΓΕΩΤΕΧΝΟΛΟΓΙΑΣ Κ' ΠΕΡΙΒΑΛΛΟΝΤΟΣ Α.Μ. Ε.Ε.Τ.Ε. 16543 ΑΤΣΑΛΗ ΜΠΟΧΑΛΩΝ ΖΑΚΥΝΘΟΣ Α.Φ.Μ. 003691200 ΤΗΛ. 26950 44815</p>	

