

ΔΗΛΩΣΗ ΙΔΙΟΚΤΗΤΩΝ
Οι καταθι υπογραφόντες, δηλώνουμε ότι τα ορια της ιδιοκτησίας του παρόντος τοπογραφικού διαγράμματος είναι ακριβή.

ΟΙ ΔΗΛΟΥΝΤΕΣ

ΠΙΝΑΚΑΣ ΣΥΝΤΕΤΑΓΜΕΝΩΝ ΚΟΡΥΦΩΝ ΙΔΙΟΚΤΗΣΙΑΣ (ΕΓΣΑ '87)

ΣΗΜΕΙΟ	X	Y	ΜΗΚΟΣ
24	361228.363	4333420.082	12.16
25	361216.272	4333421.416	16.21
26	361200.317	4333424.289	14.37
27	361186.429	4333427.999	14.90
28	361172.029	4333431.835	15.09
29	361158.575	4333438.666	15.43
30	361144.064	4333443.917	12.87
31	361131.388	4333446.167	11.02
32	361120.367	4333445.955	9.78
33	361111.443	4333441.965	8.30
34	361103.927	4333438.445	3.74
35	361101.461	4333435.628	7.91
36	361109.222	4333437.175	5.73
37	361114.737	4333438.738	7.87
38	361122.557	4333439.643	5.76
39	361128.319	4333439.643	8.79
40	361136.880	4333437.669	10.73
41	361146.923	4333433.885	27.83
42	361172.111	4333422.039	14.24
43	361184.376	4333414.800	4.79
44	361188.501	4333412.365	4.57
45	361193.019	4333411.674	6.58
46	361199.502	4333410.682	11.08
47	361210.552	4333409.864	7.82
48	361218.372	4333409.864	7.36
49	361225.732	4333409.856	10.57
24	361228.363	4333420.082	

$E = 1/2 \sum (X_i + X_{i+1}) (Y_i - Y_{i+1})$
 $E = 1.214,83 \text{ τ.μ.}$

ΠΙΝΑΚΑΣ ΣΥΝΤΕΤΑΓΜΕΝΩΝ ΚΟΡΥΦΩΝ ΙΔΙΟΚΤΗΣΙΑΣ (ΕΓΣΑ '87)

ΣΗΜΕΙΟ	X	Y	ΜΗΚΟΣ
1	360924.688	4333392.989	128.08
2	361052.767	4333392.379	104.50
3	361054.398	4333496.864	54.59
4	361102.312	4333470.712	18.76
5	361120.336	4333485.501	21.77
6	361142.085	4333464.459	14.01
7	361158.014	4333485.959	32.05
8	361186.782	4333474.951	19.02
9	361205.358	4333479.012	16.55
10	361221.903	4333479.302	21.12
11	361242.802	4333476.257	146.06
12	361184.375	4333248.981	6.41
13	361064.761	4333165.155	6.99
14	361058.679	4333167.181	8.10
15	361053.610	4333171.982	5.63
16	361053.610	4333180.096	13.70
17	361043.635	4333180.866	60.55
18	361035.111	4333185.415	26.61
19	360990.109	4333225.930	18.08
20	360973.123	4333246.416	18.60
21	360960.757	4333259.609	26.25
22	360946.553	4333271.620	109.80
23	360922.998	4333283.205	
1	360924.688	4333392.989	

$E = 1/2 \sum (X_i + X_{i+1}) (Y_i - Y_{i+1})$
 $E = 63.147,90 \text{ τ.μ.}$

1. ΣΤΟΙΧΕΙΑ ΙΔΙΟΚΤΗΣΙΑΣ
1) Το γήπεδο βασιτών σημειώνεται με αριθμώσεις & εφαρμογές των κορυφών του γεωμετρικού υπό τα στοιχεία [1-2-3-4-5.....32-33-1] αλλά & βασιτών σημειώνεται με αριθμώσεις της ευρύτερης ζώνης βρισκόμενης στη θέση "Ακνας" (εκτός σχεδίου πόλης και οικισμού) ο η κτηματική περιφέρεια της Τ.Κ. Ομβριακής του Δ.Δομοκού Π.Ε. Φθιώτιδας. Εμβαδό αγροτεμαχίου Ε = 63.147,90 μ²
2) Εμβαδόν δασικής έκτασης με ορια [24,25,26.....47,48,49,24] Ε = 1.214,83 μ²
ΑΡ.Α ΤΕΛΙΚΟ ΕΚΜΕΤΑΛΛΕΥΣΙΜΟ ΓΗΠΕΔΟ ΜΕ ΟΡΙΑ
[1,2,3.....12,49,48.....25,24,23.....11,10,9.....2,1] Ε = 60.933,07 μ²

2. ΟΡΟΙ ΔΟΜΗΣΗΣ
Η δομή διενεργείται από τις διατάξεις του Π.Δ. 31/05/85 (Φ.Ε.Κ. 270 Α') όπως αυτο τροποποιήθηκε με το Φ.Ε.Κ Β' 583/14-4-2011 και τις Υ.Α 40158/25-8-2010 (Φ.Ε.Κ Β' 1556) και Υ.Α 36720/25-8-2010 (Φ.Ε.Κ ΑΑΠ 376) προκειμένου για εγκατάσταση Φ/Β σταθμών
Απόσταση δ = 15,00 μ. από τα ορια του γήπεδου - δημοσίας δασικής έκτασης
Απόσταση δ = 20,00 μ. από την οχθη ρεματός

3. ΔΗΛΩΣΗ ΑΡΘΡΟΥ 5 Ν 651 / 77, Ν. 1337/83,
Ο καταθι υπογραφώντες δηλώνουν υπεύθυνα ότι α) το περιγραφόμενο γήπεδο υπό τα στοιχεία [1-2-3-4-5.....32-33-1] είναι ακριβή και οικοδομήσιμο σύμφωνα με τις τεχνικές προδιαγραφές διατάξεων β) ότι η κατασκευή του γήπεδου δε θα κλημάται διατηρ. των ορίων της Ν. 1337 / 83

Π.Α. ΠΟΛΙΤΙΚΟΣ ΜΗΧΑΝΙΚΟΣ ΑΠ.Π.
ΜΑΜΑΚΟΣ Γ.Ε.Ε. ΑΡΙΘΜΟΣ ΜΗΤΡΟΥ 6442
ΑΝΘ. ΓΑΖΗ 4 - ΤΗΛ. 2410 - 536699
ΑΡΧΙΤΕΚΤΟΝΙΚΟ Α.Φ.Μ. 045564275

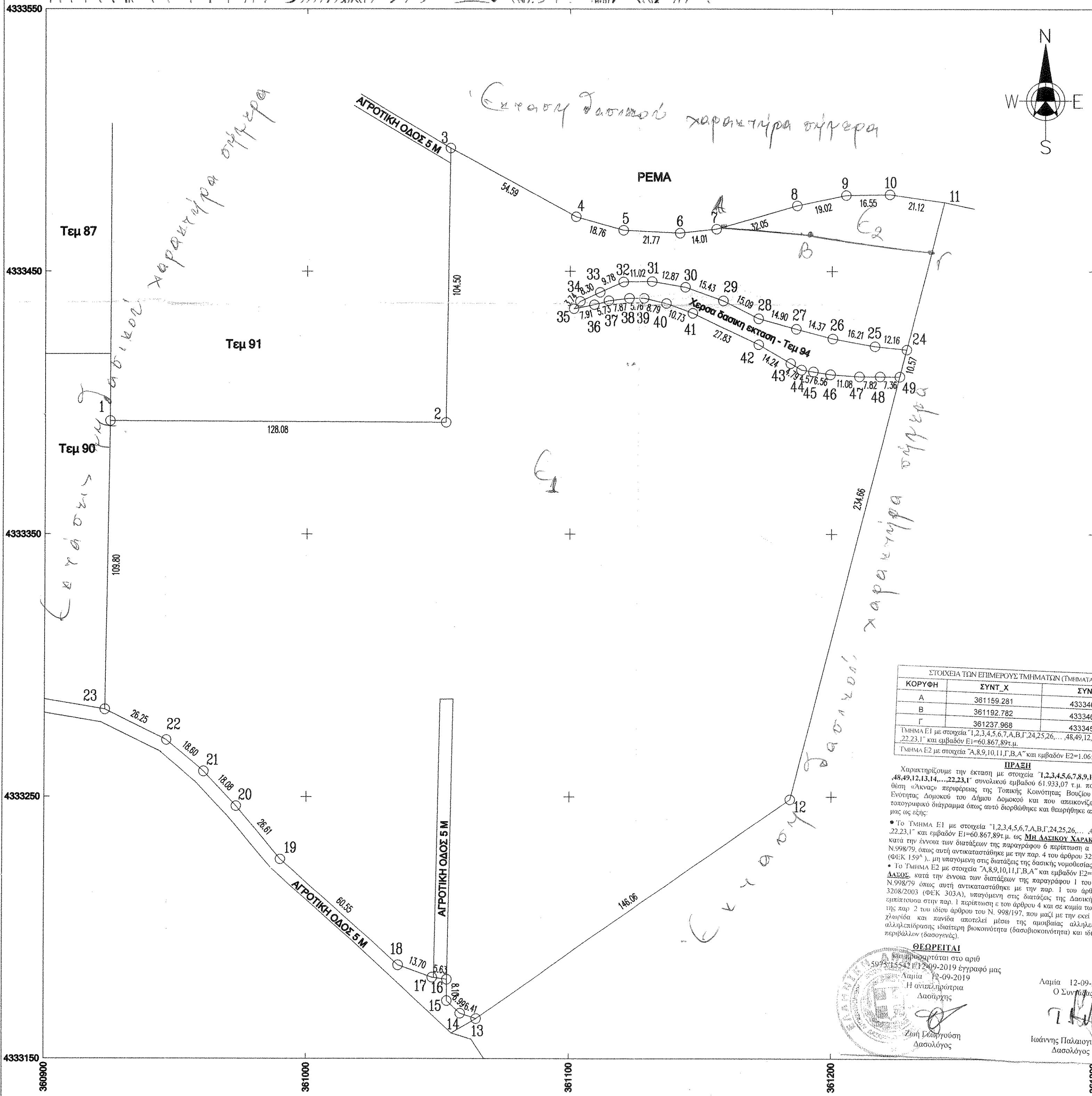

ΣΤΟΙΧΕΙΑ ΤΩΝ ΕΠΙΜΕΡΟΥΣ ΤΑΒΛΑΤΩΝ (ΤΑΒΛΑΤΑ 1 και 2)

ΚΟΡΥΦΗ	ΣΥΝΤ. X	ΣΥΝΤ. Y
A	361159.281	4333466.914
B	361192.782	4333463.782
Γ	361237.998	4333457.454

ΤΑΒΛΑ Ε1 με στοιχεία "1,2,3,4,5,6,7,Α,Β,Γ,24,25,26,....48,49,12,13,14,....22,23,1" και εμβαδόν Ε1=60.867,89τ.μ.
ΤΑΒΛΑ Ε2 με στοιχεία "Α,8,9,10,11,Γ,Β,Α" και εμβαδόν Ε2=1.065,18τ.μ.

ΠΡΑΞΗ
Χωρομετρήθηκε την έκταση με στοιχεία "1,2,3,4,5,6,7,8,9,10,11,24,25,26,....48,49,12,13,14,....22,23,1" και εμβαδόν Ε1=60.867,89τ.μ. ως **ΜΗ ΔΑΣΙΚΟ ΣΑΡΑΚΤΗΡΑ ΒΛΕΔΩΝ** κατά την άδεια των διατάξεων της παραγράφου 6 περίπτωση α) του άρθρου 3 του Ν.998/79, όπως αυτή αντικαταστάθηκε με την παρ. 4 του άρθρου 32 του Ν. 4280/14 (Φ.Ε.Κ 159'), μη υπολογισμένη στις διατάξεις της δασικής νομοθεσίας.
• Το Ταμείο Ε1 με στοιχεία "1,2,3,4,5,6,7,Α,Β,Γ,24,25,26,....48,49,12,13,14,....22,23,1" και εμβαδόν Ε1=60.867,89τ.μ. ως **ΜΗ ΔΑΣΙΚΟ ΣΑΡΑΚΤΗΡΑ ΒΛΕΔΩΝ** κατά την άδεια των διατάξεων της παραγράφου 1 του άρθρου 3 του Ν.998/79, όπως αυτή αντικαταστάθηκε με την παρ. 1 του άρθρου 1 του Ν. 3208/2003 (Φ.Ε.Κ 303Α), υπολογισμένη στις διατάξεις της δασικής Νομοθεσίας της παρ. 2 των άρθρων του Ν. 998/197, που μαζί με την εκεί συντάχθηκεσαν γλωσσίδα και κανόνα αποτελεί μέρος της αμοιβής αλληλεπίταξης και αλληλεπίταξης ιδιαιτερά βιοκοινότητα (δασοβιοκοινότητα) και ιδιαίτερα φυσικό περιβάλλον (δασογενές).

ΦΩΤΟΓΡΑΦΙΑ
Οφείλονται στα αρθρ 5878,15542 ΕΠ 2409-2019 Επάρχη μας
Λημία 12-09-2019
Η αναπληρώτρια Δασογράφος
Ζωή Γεωργίου Δασολόγος

Λημία 12-09-2019
Ο Συστηματικός
Ιωάννης Παλαγιάννης Δασολόγος

ΜΠΟΥΡΟΓΙΑΝΝΗ ΓΙΑΝΝΟΥΛΑ, ΓΚΙΑΟΥΡΗ ΜΑΡΙΑ ΝΤΑΝΤΗΣ ΙΩΑΝΝΗΣ, ΣΙΑΠΑΣ ΔΗΜΗΤΡΙΟΣ

ΕΓΚΑΤΑΣΤΑΣΗ ΦΩΤΟΒΟΛΤΑΙΚΟΥ ΣΤΑΘΜΟΥ

ΘΕΣΗ ΑΚΝΑΣ Δ.Ε ΔΟΜΟΚΟΥ Τ.Κ. ΒΟΥΖΙΟΥ Δ.ΔΟΜΟΚΟΥ Π.Ε. ΦΘΙΩΤΙΔΑΣ

Μελέτη

ΜΑΜΑΚΟΣ ΓΕΩΡΓΙΟΣ ΠΟΛΙΤΙΚΟΣ ΜΗΧΑΝΙΚΟΣ

Ι: ΜΕΛΕΤΗ ΙΙ: ΙΙΙ: Α: Σ: Η-Μ

Κλίμακα: 1:1000

Αρ. Σχεδ. **T.01**

Ημερομηνία **ΑΥΓΟΥΣΤΟΣ 2018**

Σφραγίδα: **ΓΕΩΡΓΙΟΣ Ν. ΜΑΜΑΚΟΣ ΠΟΛΙΤΙΚΟΣ ΜΗΧΑΝΙΚΟΣ Α.Π.Π. Τ.Ε.Ε. ΑΡΙΘΜΟΣ ΜΗΤΡΟΥ 6442 ΑΝΘ. ΓΑΖΗ 4 - ΤΗΛ. 2410 - 536699 Α.Φ.Μ. Α.Φ.Μ. 045564275**