

ΥΠΟΜΝΗΜΑ ΣΥΜΒΟΛΙΣΜΟΥ

	κτίριο κτίριο		οδός
	μετατόπιση ορίων		αποχετευτικό σύστημα
	μετατόπιση ορίων		αποχετευτικό σύστημα
	μετατόπιση ορίων		αποχετευτικό σύστημα

ΔΗΛΩΣΗ ΙΔΙΟΚΤΗΤΗ (Ν. 4030/2011)

Δηλώνω ότι τα αρχικά και υλοποιημένα όρα του γεωμετρήσου με στοιχεία (Α.Β.Γ.Δ.Ε.Ζ.Η.Θ.Ι.Κ.Α) και με εμβαδόν 780,56 τ.μ. που βρίσκεται στην τοπική κοινότητα Αρματός, της δημοτικής ενότητας Ταναγρας του Δήμου Ταναγρας, της Π.Ε. Βοιωτίας, υπεδέχθησαν από εμένα, και ει δυνατόν για την απελευθέρωση των δηλούμενων ορίων του γεωμετρήσου.

Ο ΔΗΛΩΝ

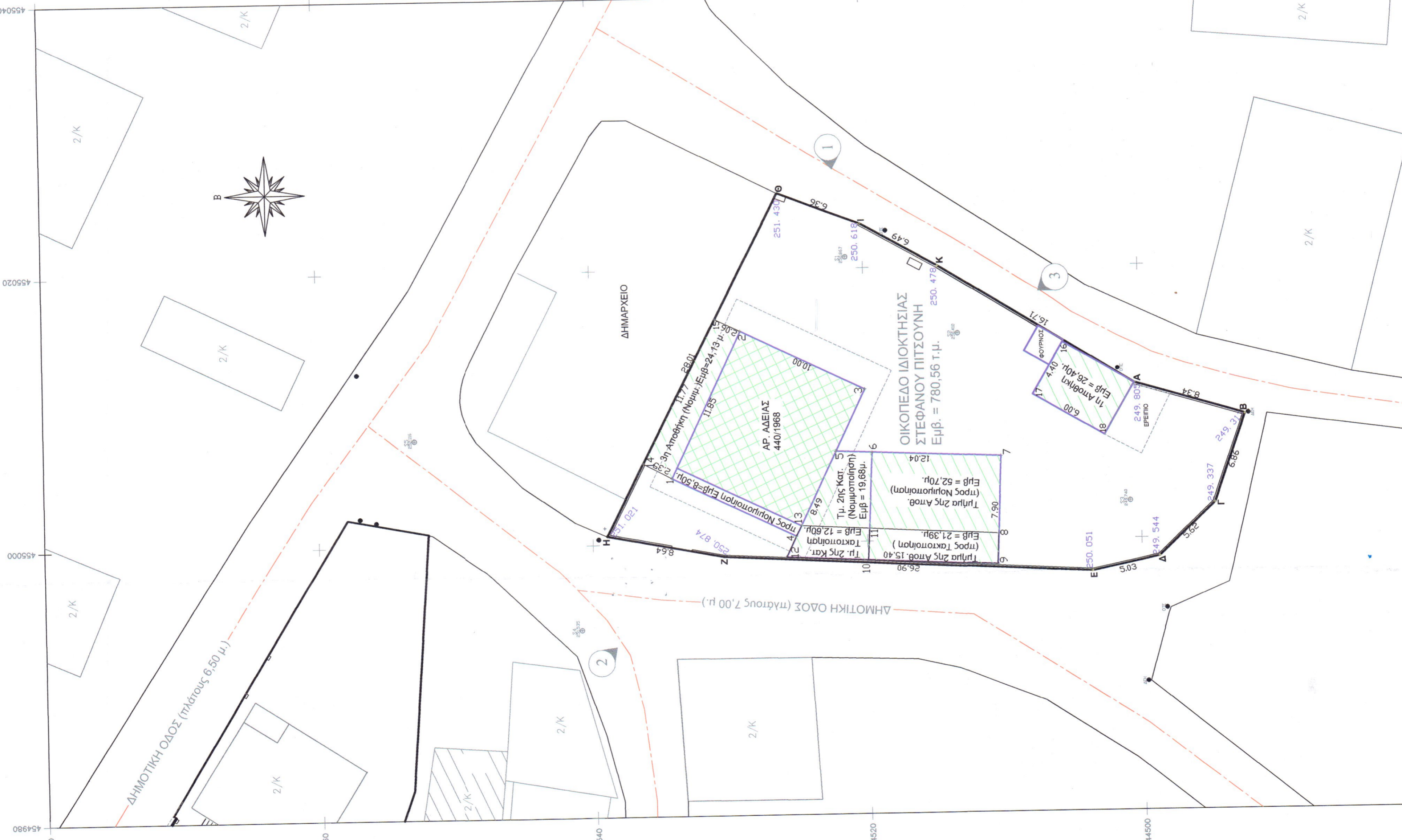

ΠΙΝΑΚΑΣ ΣΥΝΤΕΤΑΓΜΕΝΩΝ ΚΟΡΥΦΩΝ ΟΙΚΟΠΕΔΟΥ ΣΤΟ ΠΡΟΒΟΛΙΚΟ ΣΥΣΤΗΜΑ Ε.Γ.Σ.Α. 87

Α/Β	Α	Β	Χ (m)	Υ (m)	Α/Β	Α	Β	Χ (m)	Υ (m)
1	455004,779	4244534,166	10	454998,641	10	455000,835	4244519,822	11	455000,835
2	455015,452	4244529,018	11	455000,835	11	454998,937	4244525,881	12	454998,937
3	455011,108	4244520,011	12	455001,205	12	455001,205	4244524,787	13	455001,205
4	455000,435	4244525,159	13	455001,205	13	455001,205	4244524,787	14	455001,205
5	455006,582	4244522,194	14	455006,582	14	455016,346	4244536,250	15	455016,346
6	455006,471	4244519,548	15	455016,346	15	455016,346	4244530,870	16	455016,346
7	455006,076	4244510,164	16	455010,549	16	455010,549	4244505,537	17	455010,549
8	455000,423	4244510,402	17	455007,512	17	455007,512	4244502,591	18	455007,512
9	454998,183	4244510,486	18	455007,512	18	455007,512	4244502,591		

ΠΙΝΑΚΑΣ ΣΥΝΤΕΤΑΓΜΕΝΩΝ ΚΟΡΥΦΩΝ ΚΤΙΡΙΩΝ ΣΤΟ ΠΡΟΒΟΛΙΚΟ ΣΥΣΤΗΜΑ Ε.Γ.Σ.Α. 87

Α/Β	Α	Β	Χ (m)	Υ (m)	Α/Β	Α	Β	Χ (m)	Υ (m)
1	455004,779	4244534,166	10	454998,641	10	455000,835	4244519,822	11	455000,835
2	455015,452	4244529,018	11	455000,835	11	454998,937	4244525,881	12	454998,937
3	455011,108	4244520,011	12	455001,205	12	455001,205	4244524,787	13	455001,205
4	455000,435	4244525,159	13	455001,205	13	455001,205	4244524,787	14	455001,205
5	455006,582	4244522,194	14	455006,582	14	455016,346	4244536,250	15	455016,346
6	455006,471	4244519,548	15	455016,346	15	455016,346	4244530,870	16	455016,346
7	455006,076	4244510,164	16	455010,549	16	455010,549	4244505,537	17	455010,549
8	455000,423	4244510,402	17	455010,549	17	455010,549	4244505,537	18	455010,549
9	454998,183	4244510,486	18	455007,512	18	455007,512	4244502,591		

Εμβαδόν Γεωτεμαχίου: Εμβα(Α.Β.Γ.Δ.Ε.Ζ.Η.Θ.Ι.Κ.Α) = 780,56 τ.μ.

Παρατηρήσεις:

- Το εμβαδόν είναι ανεπαρκές στο σχετικό σύστημα συντεταγμένων Ε.Γ.Σ.Α. 87
- Οι διαστάσεις και οι εμβαδόν υπολογίσθηκαν ανεξάρτητα από τις συνθήκες των κορυφών
- Εξήχθησαν οι συντεταγμένες των κορυφών με σύστημα GPS και κλίμακας 1:200

Επισημαίνεται ότι ο γεωμετρήσου είναι άδελος και ανεκδοκίμιο σύμφωνα με τις αρμόδιες αρμοδιότητες διατάξεις. Εισήγηση δόθηκε από τον γεωμετρήσου στον αρμόδιο υπάλληλο με την πρόταση σύμφωνα με τα διατάξεις του Ν.1337/83.

Από το γεωμετρήσου δεν διατάσσεται ο ίδιος γεωμετρή με τα σχετικά εμβαδόν σύμφωνα με τα διατάξεις του Ν.1337/83.

Ο ΜΗΧΑΝΙΚΟΣ

ΔΗΛΩΣΗ ΜΗΧΑΝΙΚΟΥ (Ν. 651/77)

Το σχέδιο που απεικονίζεται στο παρόν έγγραφο είναι προϊόν διαγράμματος υπό στοιχεία (Α.Β.Γ.Δ.Ε.Ζ.Η.Θ.Ι.Κ.Α) εμβαδόν 780,56 τ.μ., διατεταγμένο σύμφωνα με τον Ν. 651/77, σύμφωνα με τις διατάξεις του άρθρου 1 της παρούσας κείμενης. Αρμόδιος της διατάξης είναι ο μηχανικός του Δήμου Ταναγρας, της Περιφερειακής Ενότητας Βοιωτίας.

Το υπόλοιπο γεωμετρήσου είναι άδελος και ανεκδοκίμιο σύμφωνα με τις αρμόδιες αρμοδιότητες διατάξεις. Εισήγηση δόθηκε από τον γεωμετρήσου στον αρμόδιο υπάλληλο με την πρόταση σύμφωνα με τα διατάξεις του Ν.1337/83.

Από το γεωμετρήσου δεν διατάσσεται ο ίδιος γεωμετρή με τα σχετικά εμβαδόν σύμφωνα με τα διατάξεις του Ν.1337/83.

Ο ΜΗΧΑΝΙΚΟΣ

ΕΜΒΑΔΟΝ ΓΕΩΤΕΜΑΧΙΟΥ: Εμβα(Α.Β.Γ.Δ.Ε.Ζ.Η.Θ.Ι.Κ.Α) = 780,56 τ.μ.

ΠΑΡΑΤΗΡΗΣΕΙΣ:

- Το εμβαδόν είναι ανεπαρκές στο σχετικό σύστημα συντεταγμένων Ε.Γ.Σ.Α. 87
- Οι διαστάσεις και οι εμβαδόν υπολογίσθηκαν ανεξάρτητα από τις συνθήκες των κορυφών
- Εξήχθησαν οι συντεταγμένες των κορυφών με σύστημα GPS και κλίμακας 1:200

Επισημαίνεται ότι ο γεωμετρήσου είναι άδελος και ανεκδοκίμιο σύμφωνα με τις αρμόδιες αρμοδιότητες διατάξεις. Εισήγηση δόθηκε από τον γεωμετρήσου στον αρμόδιο υπάλληλο με την πρόταση σύμφωνα με τα διατάξεις του Ν.1337/83.

Από το γεωμετρήσου δεν διατάσσεται ο ίδιος γεωμετρή με τα σχετικά εμβαδόν σύμφωνα με τα διατάξεις του Ν.1337/83.

Ο ΜΗΧΑΝΙΚΟΣ

ΤΕΧΝΙΚΟ ΓΡΑΦΕΙΟ

ΑΝΑΣΤΑΣΙΟΣ ΑΠ. ΝΙΚΟΛΑΟΥ

ΠΟΛΙΤΙΚΟΣ ΜΗΧΑΝΙΚΟΣ

ΔΡΗΚΗΣ 17 ΘΗΒΑ Τ.Κ.32200 / ΤΗΛ (22620)-80986 Κιτ. 6973 221282
 Fax : (22620)-89503, Email : ianastasiou@otenet.gr

ΙΔΙΟΚΤΗΤΗΣ **ΣΤΕΦΑΝΟΣ ΠΙΤΣΟΥΝΗΣ**

ΕΡΙΟ ΝΟΜΙΜΟΠΟΙΗΣΗ ΕΠΕΚΤΑΣΗΣ ΚΑΤΟΙΚΙΩΝ ΚΑΙ ΑΠΟΘΗΚΩΝ

ΘΕΣΗ Τ.Κ. ΑΡΜΑΤΟΣ Δ.Ε. ΤΑΝΑΓΡΑΣ ΔΗΜΟΥ ΤΑΝΑΓΡΑΣ ΠΕΡ. ΕΝΟΤ. ΒΟΙΩΤΙΑΣ

ΜΕΛΕΤΗΤΗΣ ΑΝΑΣΤΑΣΙΟΣ ΑΠ. ΝΙΚΟΛΑΟΥ ΠΟΛΙΤΙΚΟΣ ΜΗΧΑΝΙΚΟΣ

ΘΕΜΑ ΣΧΕΔΙΟΥ ΤΟΠΟΓΡΑΦΙΚΟ ΔΙΑΓΡΑΜΜΑ

ΑΡΙΘΜΟΣ ΣΧΕΔΙΟΥ Α1

ΚΑΙΜΑΚΑ 1:200

ΧΡΟΝΟΣ ΜΕΛΕΤΗΣ ΜΑΡΤΙΟΣ 2019

ΣΦΡΑΓΙΔΑ

ΘΕΩΡΗΣΗ

ΑΝΑΣΤΑΣΙΟΣ ΑΠ. ΝΙΚΟΛΑΟΥ
 ΔΙΠΛΩΜΑΤΙΣΤΗΣ ΠΟΛΙΤΙΚΟΣ ΜΗΧΑΝΙΚΟΣ
 ΑΡΜΑΤΟΣ Τ.Κ. 32200 ΤΗΛ: 22620-80986 FAX: 22620-89503

ΟΡΟΙ ΔΟΜΗΣΗΣ

ΤΟΠΙΚΗ ΚΟΙΝΟΤΗΤΑ ΑΡΜΑΤΟΣ ΔΗΜΟΤΙΚΗΣ ΕΝΟΤΗΤΑΣ ΤΑΝΑΓΡΑΣ ΔΗΜΟΥ ΤΑΝΑΓΡΑΣ ΠΕΡΙΦ. ΕΝΟΤΗΤΑΣ ΒΟΙΩΤΙΑΣ

Πλ. 24,4/85 (ΘΕΚ 181Δ/3-5-85), Πλ. 14,2-87 (ΘΕΚ 133Δ/23,2-87), με αρ. 80/23-9-87 & 24/4-3-92 ΣΠΕΣΔΔΕ Ν. Βοιωτίας, με αρ. 4/86 & 12/92 σύμφωνα με τον Ν. 1047/18-4-86 Διατάξεις Θ.β.β.

Αγρότητα κατά κλίση: Συναρπαστικό τμήμα Εμβαδόν = 500τμ
 Μη συναρπαστικό τμήμα Εμβαδόν = 1.000τμ
 Αγρότητα κατά παράκλιση: Εμβαδόν = 0τμ - (περ 03-05-85)

Διάρκεια: 400 τ.μ.

Κλίση: 60%

Υψος κτιρίων: 7,50μ. + (στέρη 2,00μ.)

Ομοιογενές οπίσθιο: Συγκής

