

**ΠΙΝΑΚΑΣ ΣΥΝΤΕΤΑΓΜΕΝΩΝ**  
 X Y  
 A: 615513.9403 3909776.5119  
 B: 615500.8706 3909752.6524  
 T: 615468.6204 3909770.4623  
 A: 615486.3074 3909803.6206  
**ΧΑΡΑ ΤΖΑΝΑΚΗ**  
 ΤΕΧΝ. ΤΟΠΟΓΡΑΦ. ΜΗΧΑΝΙΚΟΣ

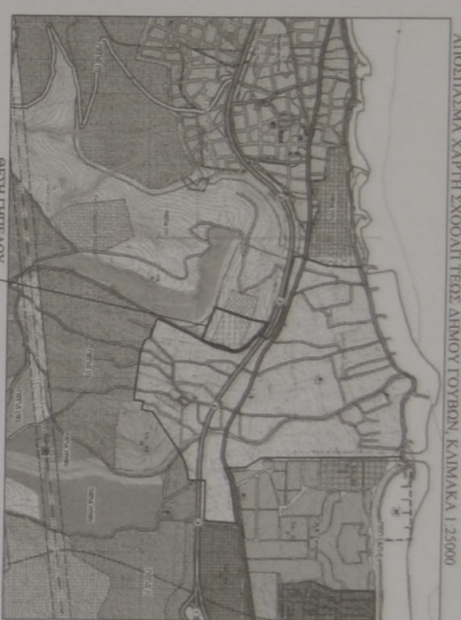

ΠΙΝΑΚΑΣ ΣΥΝΤΕΤΑΓΜΕΝΩΝ ΚΟΡΥΦΩΝ ΛΙΘΟΤΗΤΑΣ (ΕΤΑ 87)

Σημείο	X	Y	Ύψος
1	615584.284	3909712.033	20.48
2	615560.443	3909726.165	28.48
3	615545.331	3909741.310	21.94
4	615528.378	3909755.237	27.22
5	615513.095	3909771.798	18.52
6	615501.320	3909782.054	9.05
7	615494.991	3909798.528	35.05
8	615484.754	3909816.261	20.04
9	615468.225	3909823.889	95.06
10	615428.383	3909730.517	224.09
11	615386.050	3909518.422	210.48
12	615522.042	3909441.689	25.21
13	615563.451	3909464.195	24.94
14	615574.548	3909466.531	21.04
15	615582.240	3909466.113	21.23
16	615587.088	3909526.788	13.87
17	615587.915	3909540.632	35.34
18	615597.830	3909575.174	52.46
19	615618.892	3909623.217	12.87
20	615621.422	3909635.831	21.54
21	615619.710	3909657.308	40.79
22	615590.039	3909662.473	24.50
1	615584.284	3909712.033	

Ε=1:21000 (ε=1/100000)  
 Ε= 60065.82 τ.μ.

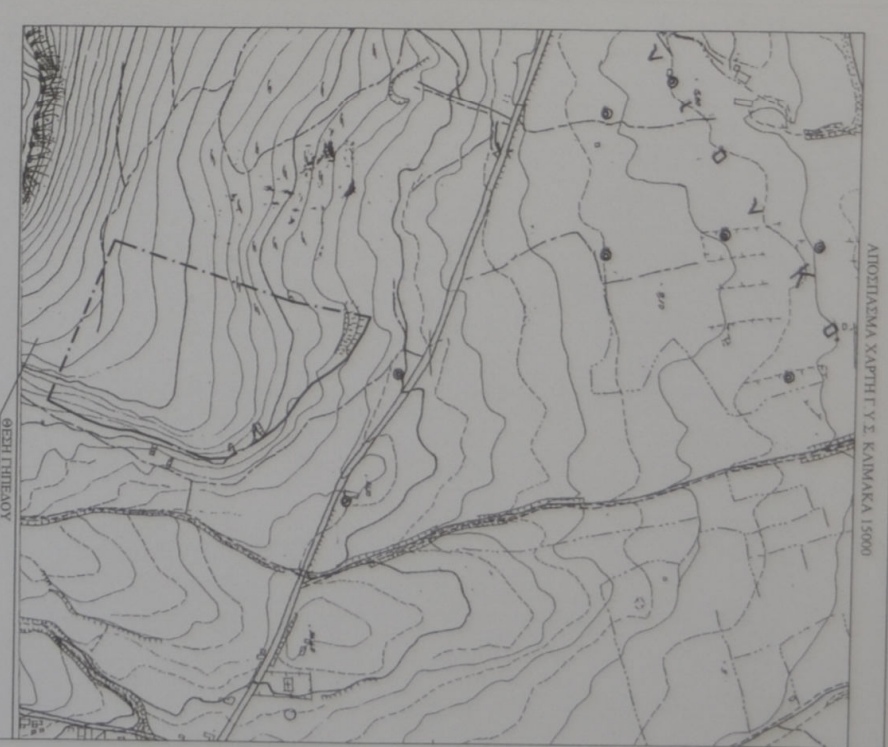

**Όργανο έκδοσης: Υπηρεσία αρχής σχεδίου**  
 Π.Δ. 24.5.85, Ν. 1577/85 και Ν. 3212/2003, όπως έχουν τροποποιηθεί και ισχύουν

Για γήπεδο που έχουν πρόβλημα σε εθνική οδό:  
 Ελάχιστο μέγεθος: 4.000 μ<sup>2</sup>  
 Ελάχιστο πρόβλημα: 45.000 μ<sup>2</sup>  
 Ελάχιστο βάθος: 50.000 μ<sup>2</sup>  
 Συντελεστής διάχυσης: 0,20  
 Κάλυψη: 10%  
 Μέγιστο επιτρεπόμενο ύψος: 7,50 μ. (+1,20 μ. στην ηλ.)  
 Απόσταση από όμοια έκταση: 10,00 μ.  
 Πλάτος οδού: 15,00 μ.

**ΥΠΕΥΘΥΝΗ ΔΗΜΟΣΙΑ ΜΗΧΑΝΙΚΟΥΣ/661727**  
 Το γήπεδο υπό στοιχεία 1-2...-21-22-1 βρίσκεται στη θέση 'Κουβας' Δ.Κ. Λασιθιάς Δήμου Χερσονήσου. Είναι όμοιο και οικοδομήσιμο σύμφωνα με τις ισχύουσες οριζόντιες προδιαγραφές διατάξεις.  
 Το γήπεδο προκειται μετά από κατάλληλη μελέτη/σχεδίαση έκτασης.  
 Ένας του γήπεδου υφίσταται έκταση που προορίζεται στο ΣΧΟΔΑΠ της Δ. Περιφέρειας (ΠΕΚ 60ΑΑ/08-10-10) ως έκταση προδιακείμενη για "αθλητικές εγκαταστάσεις", ενός πενήντα (50) περίπου στρεμμάτων, ως ΠΕΠΔ-Λ, στην ομοία "κατασκευή ή κατασκευή αθλητικού κέντρου του δήμου στην θέση 'κουβας' του οικισμού Γουρνού που βρίσκεται το γήπεδο υποδοροδού" (πρωτ. 4/9).  
 Το γήπεδο δεν υπάγεται στις διατάξεις του Ν. 1337 / 83 κατά συνέπεια δεν έχει υποχρέωση σε γη και χρήμα.  
 Το γήπεδο στηρίζεται από την βλάστηση απόσταση 620μ.  
 Οι συντελεστές των κορυφών που αναφέρονται στο Τοπογραφικό Διάγραμμα είναι στο Ε.Γ.Σ.Α.87 προσαρμοσμένοι στο τοπικό ανάγλυφο με κλίμακα ομοιομορφίας 225/103 "Χωροστάθμη" με συντελεστές Χ=6131723,043 Υ=3907778,322 και Ζ=234,277.  
 Τα όρια υψόμετρου εκπορεύονται του δήμου Χερσονήσου που ήταν/ήταν κατά τη μελέτη.

**ΥΠΕΥΘΥΝΗ ΔΗΜΟΣΙΑ ΥΠΟΛΕΙΠΗΘΕ ΟΡΙΟΝ**  
 Ο υπογεγραμμένος εκπρόσωπος του δήμου Χερσονήσου δηλώνει υπεύθυνα ότι τα όρια που είναι υποδοροδού είναι τα ορθά.

Ο Αρχιτέκτονας  
 Γεώργιος Μπαλμυκιάρης

Χωροστάθμη Κεφάλαιου  
 Η Μηχανικός

**ΕΛΛΗΝΙΚΗ ΔΗΜΟΚΡΑΤΙΑ**  
**ΝΟΜΟΣ ΗΡΑΚΛΕΙΟΥ**  
**ΔΗΜΟΣ ΧΕΡΣΟΝΗΣΟΥ**  
**ΔΙΕΥΞΗ ΤΕΧΝΙΚΩΝ ΥΠΗΡΕΣΙΩΝ**

**ΕΚΡΕΙΣΕ**  
 3833/23-5-2018  
 23-5-2018

**ΤΕΧΝΙΚΗ ΕΠΙΤΡΟΠΗ ΕΣΤΕΡΗΣ ΑΝΤΙΠΡΟΪΚΤΕΩΣ Ν. ΗΡΑΚΛΕΙΟΥ**  
 Το μέτρο υποβλήθηκε σύμφωνα με το άρθρο 17 του Ν. 3212/2003 και σύμφωνα με το άρθρο 17 του Ν. 3212/2003.

**ΑΠΟΤΥΠΩΣΗ ΑΘΛΗΤΙΚΩΝ ΕΓΚΑΤΑΣΤΑΣΕΩΝ ΓΟΥΡΝΩΝ (ΓΗΠΕΔΟ-ΤΟΔΟΣΦΑΙΡΟΥ ΓΟΥΡΝΩΝ)**

Θέση  
**"ΚΟΥΒΑΣ" Δ.Ε. ΑΝΙΠΛΩΝΕΩΣ ΔΗΜΟΥ ΧΕΡΣΟΝΗΣΟΥ**

Θέση σχεδίου  
**ΤΟΠΟΓΡΑΦΙΚΟ ΔΙΑΓΡΑΜΜΑ**

κλίμακα  
**1:1000**

Πρωτόκολλο ομοιομορφίας ΕΤΑ 87

Χρόνος μελέτης: ΙΑΝΟΥΑΡΙΟΣ 2018

Σελίδα 1

Ο Αρ. Τμήματος  
 Ο Αρ. Τμήματος

Χωροστάθμη Κεφάλαιου  
 Διευθυντής Τμήματος  
 Μηχανικός

ΕΛΛΗΝΙΚΗ ΔΗΜΟΚΡΑΤΙΑ  
 Η Διεύθυνση  
 Μηχανικός