

590660.00=x
4416080.00=ψ

590720.00=x
4416080.00=ψ

590780.00=x
4416060.00=ψ

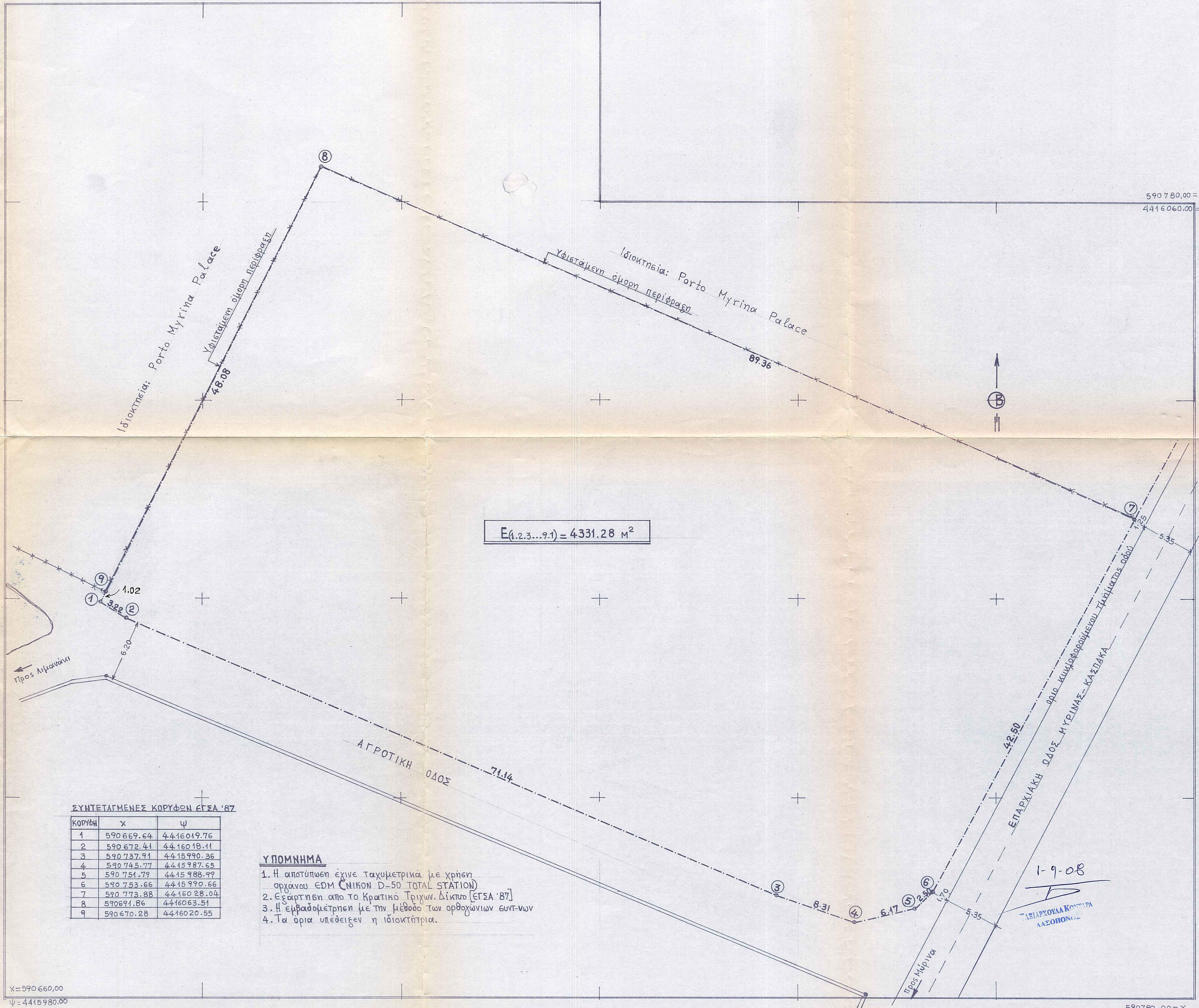

ΣΥΝΤΕΤΑΓΜΕΝΕΣ ΚΟΡΥΦΕΣ ΕΓΣΑ '87

ΚΟΡΥΦΗ	X	Ψ
1	590669.64	4416019.76
2	590678.41	4416019.11
3	590737.91	4415990.36
4	590745.77	4415987.65
5	590751.79	4415988.99
6	590753.66	4415990.66
7	590773.88	4416028.04
8	590691.86	4416063.51
9	590670.28	4416020.55

- ΥΠΟΜΝΗΜΑ**
1. Η αποτύπωση έγινε ταχυμετρικά με χρήση οργάνου EDM (NIKON D-50 TOTAL STATION)
 2. Εξαρτήθη από το Κρατικό Τριγων. Δίκτυο (ΕΓΣΑ '87)
 3. Η εμβαδομέτρηση με την μέθοδο των ορθογώνιων συν-ων
 4. Τα όρια υπέδειξαν η ιδιοκτήτρια.

X=590660.00
Ψ=4415980.00

590780.00=x
4415980.00=ψ

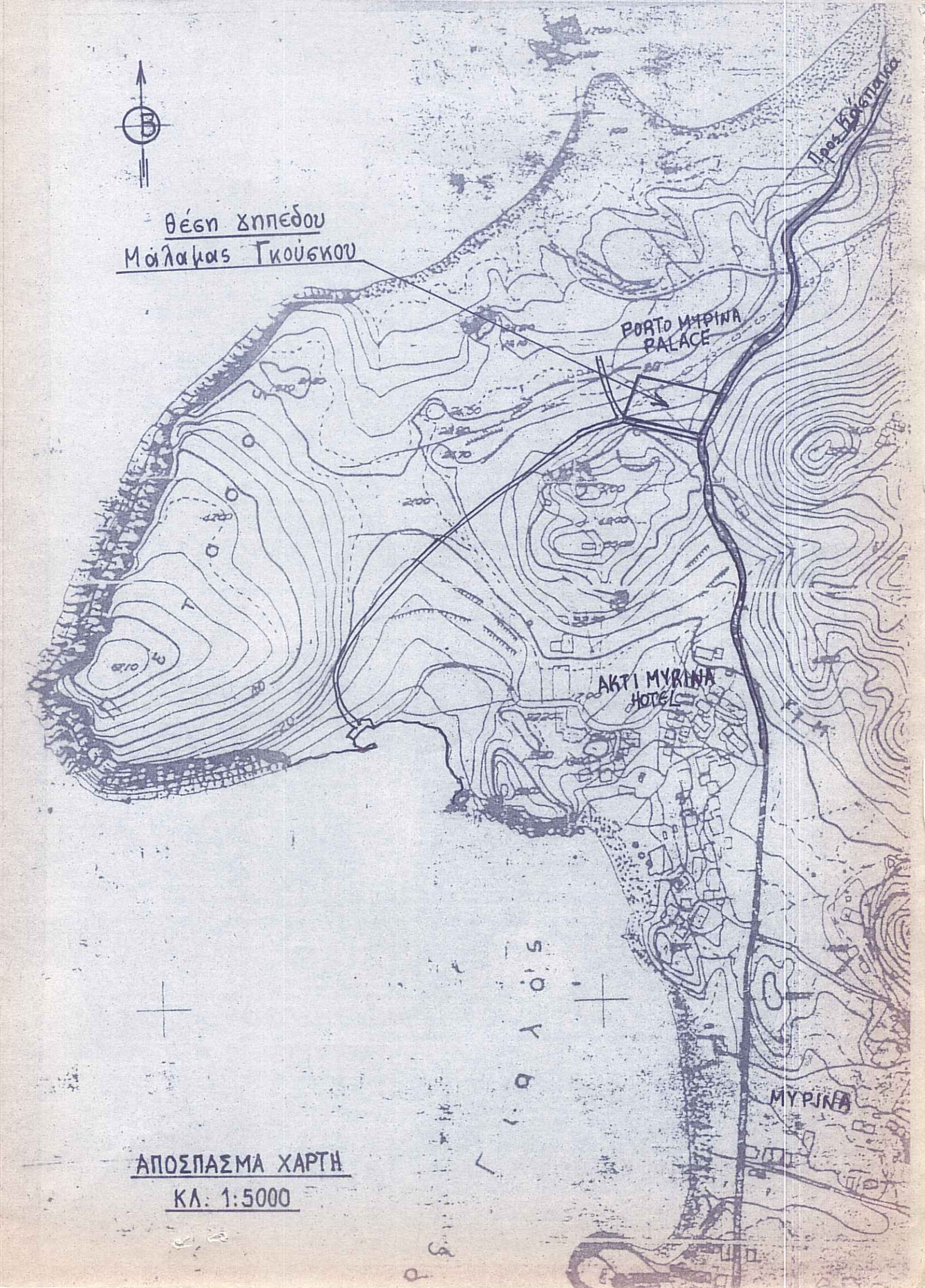

ΑΠΟΣΠΑΣΜΑ ΧΑΡΤΗ
ΚΛ. 1:5000

ΤΟΠΟΓΡΑΦΙΚΟ ΔΙΑΓΡΑΜΜΑ
ΓΗΠΕΔΟΥ:
ΜΑΛΑΜΑΣ ΓΚΟΥΣΚΟΥ-ΒΑΡΙΤΟΥ
ΣΤΗ ΚΤΗΜΑΤ. ΠΕΡΙΦ. ΜΥΡΙΝΑΣ ΛΗΜΝΟΥ
θέση: "ΑΝΕΦΑΝΗ"

ΚΛ. 1:200

ΥΠΕΥΘΥΝΗ ΔΗΛΩΣΗ Ν.651/77

Ο κάτωθι υπογεγραμμένος Κώστας Ι. Πινακός Πολ. Υπομνη. κατοίκος Μυρίνας Λήμνου, δηλώνει υπεύθυνα ότι το γήπεδο 1,2,3...9,1, εμβαδόν Ε=4331,28 m² είναι ορθό και οικοδομήσιμο σύμφωνα με τις κείμενες γενικές και ειδικές πολεοδομικές διατάξεις.

ΓΕΩΡΓΗΘΗΚΕ
και σύνταξε στην Πρώτη Χαρακτηριστική με αρ. πρωτ.: 4093/38207
Για το υπέρτατο επίπεδο της έγκρισης της κάρτας αυτής για εκτέλεση από το 1997 ή αργότερα
εμπροσθέντος του Υπουργού ή Παράστατου Πρώτη Χαρακτηριστική - από ρητή το χρηστική και γ. κάρτας της συγκεκριμένης έκδοσης.
Μυρίνας 11/09/2008
Ο ΔΙΠΛΩΜΑΤΟΥΧΟΣ ΓΕΩΡΓΙΚΟΣ ΔΑΣΟΛΟΓΟΣ

ΜΥΡΙΝΑ ΛΗΜΝΟΥ
ΙΟΥΛΙΟΣ 2008
Ο ΜΧΗΝΙΚΟΣ

ΚΩΣΤΑΣ Ι. ΠΙΝΑΚΟΣ
ΠΤΥΧΟΥΧΟΣ ΠΟΛΙΤΙΚΟΣ ΥΠΟΜΝΗΜΑΤΙΚΟΣ ΛΕΥΑ
ΜΥΡΙΝΑ - ΛΗΜΝΟΥ ☎ 22540 23538
Α.Φ.Μ. 017657550 - Δ.Ο.Υ. ΛΗΜΝΟΥ