



ΛΕΥΚΑΔΑ 15-10-2019
 Ο ΕΙΣΗΓΗΤΗΣ
 ΚΩΝΣΤΑΝΤΙΝΟΣ
 ΔΑΣΙΔΑΚΗΣ

ΘΕΩΡΗΘΗΚΕ 232174
 Σύμφωνα με την υπ' αριθμ. 232174
 Πράξη χαρακτηρισμού της οποίας
 αποτελεί αναπόσπαστο μέρος.
 Αλεξάνδρα 15-10-2019
 Ο Γενικός Διευθυντής
 Γεωργίου Νικ. Λαζαρίδη
 Διευθυντής με Α' βαθμό

ΕΜΒΑΔΟΜΕΤΡΗΣΗ ΓΗΠΕΔΟΥ

ΤΟ ΔΙΑΓΡΑΜΜΑ ΕΝΑΙ ΕΝΤΑΓΜΕΝΟ ΣΤΟ
 ΕΛΛΗΝΙΚΟ ΓΕΩΔΑΙΤΙΚΟ ΣΥΣΤΗΜΑ ΑΝΑΦΟΡΑΣ ΤΟΥ 1987
 (Ε.Γ.Σ.Α. 87)

ΣΗΜΕΙΟ	X	Y	ΜΗΚΟΣ
1	206699.67	4296032.84	3.90
2	206696.55	4296030.51	3.53
3	206693.43	4296028.86	4.96
4	206689.71	4296025.59	2.69
5	206687.82	4296023.67	4.59
6	206688.27	4296019.10	3.02
7	206690.57	4296017.14	2.16
8	206691.77	4296015.34	4.36
9	206694.78	4296012.19	4.42
10	206698.86	4296010.48	5.48
11	206703.65	4296008.22	8.35
12	206711.70	4296011.06	8.35
13	206719.56	4296013.91	1.41
14	206720.83	4296014.52	1.38
15	206721.22	4296015.84	4.05
16	206724.99	4296017.34	3.52
17	206728.49	4296017.72	4.56
18	206732.66	4296019.57	6.07
19	206738.14	4296022.18	4.05
20	206741.55	4296024.37	4.88
21	206743.99	4296028.59	3.99
22	206745.74	4296032.18	3.66
23	206744.83	4296035.73	5.87
24	206739.04	4296033.63	5.40
25	206733.78	4296033.63	3.07
26	206730.72	4296033.28	10.48
27	206720.24	4296033.07	5.60
28	206714.65	4296032.68	11.98
29	206702.71	4296033.63	1.87
30	206700.87	4296033.96	1.64
1	206699.67	4296032.84	

$E = 1/2 \sum (X_i + X_{i+1})(Y_i - Y_{i+1})$
E = 969.84 μ2

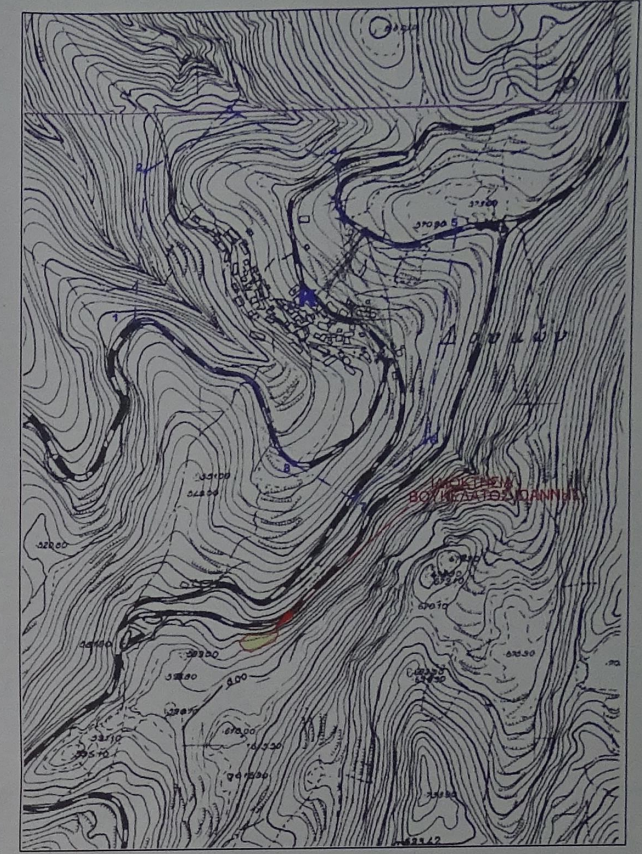

ΑΠΟΣΠΑΣΜΑ ΕΥΥΓΕΡΤΕΡΗΣ ΠΕΡΙΟΧΗΣ ΚΑ 1:5000

4296050

ΥΠΕΥΘΥΝΗ ΔΗΛΩΣΗ ΙΔΙΟΚΤΗΤΗ

Ο Ιδιοκτήτης του γηπέδου με στοιχεία 1-2-3-.....-30-1 όπως αυτό φαίνεται στο παρόν τοπογραφικό διάγραμμα δηλώνει υπεύθυνα ότι τα όρια που υπέδειξε στον μηχανικό είναι ορθά.

ΛΕΥΚΑΔΑ ΜΑΡΤΙΟΣ 2018
 Ο Ιδιοκτήτης

ΥΠΕΥΘΥΝΗ ΔΗΛΩΣΗ ΜΗΧΑΝΙΚΟΥ (Ν.651/77)

Δηλώνω Υπεύθυνα ότι το γηπέδο με στοιχεία 1-2-.....-30-1 όπως αυτό φαίνεται στο παρόν τοπογραφικό διάγραμμα βρίσκεται εκτός των ορίων του οικισμού Δρυμώνα της Δ.Ε. Σφακιωτών του Δήμου Λευκάδας στην θέση "Τρύπτα" της Τ.Κ. Δρυμώνα και είναι κατά παρέκκλιση Άρτο και οικοδομήσιμο εφόσον προϋφίσταται της 12.11.1962 σύμφωνα με τις ισχύουσες πολεοδομικές διατάξεις που διέπουν την δόμηση των γηπέδων των κειμένων εκτός σχεδίων πόλεων και οικισμών.

(Π.Δ. της 24/31-05-1985 ΦΕΚ 270 Δ')
 Το γηπέδο δεν οφείλει εισφορά σε γη και χρήση σύμφωνα με τις ισχύουσες διατάξεις του Ν. 1337/83.
 Απέχει από την θάλασσα 2.550μ., από το όριο του οικισμού Δρυμώνα 260 μ και δεν διέρχεται από αυτό ενσέρια γραμμή Υ.Τ. της Δ.Ε.Η.

ΛΕΥΚΑΔΑ ΜΑΡΤΙΟΣ 2018
 Ο Μηχανικός

ΑΝΤΩΝΙΟΣ ΑΘΑΝΙΤΗΣ
 ΑΓΡ. - ΤΟΠ/ΦΟΣ ΜΗΧ. ΕΜΠ Ε.Δ.Ε.
 ΑΡ. ΤΕΕ 57566 - ΑΡ. ΣΚΙΑΔΑΡΕΣΗ 27
 ΛΕΥΚΑΔΑ - ΤΗΛ.: 26450 23047
 Α.Φ.Μ.: 045179851 • Δ.Ο.Υ.: ΛΕΥΚΑΔΑΣ

4296000

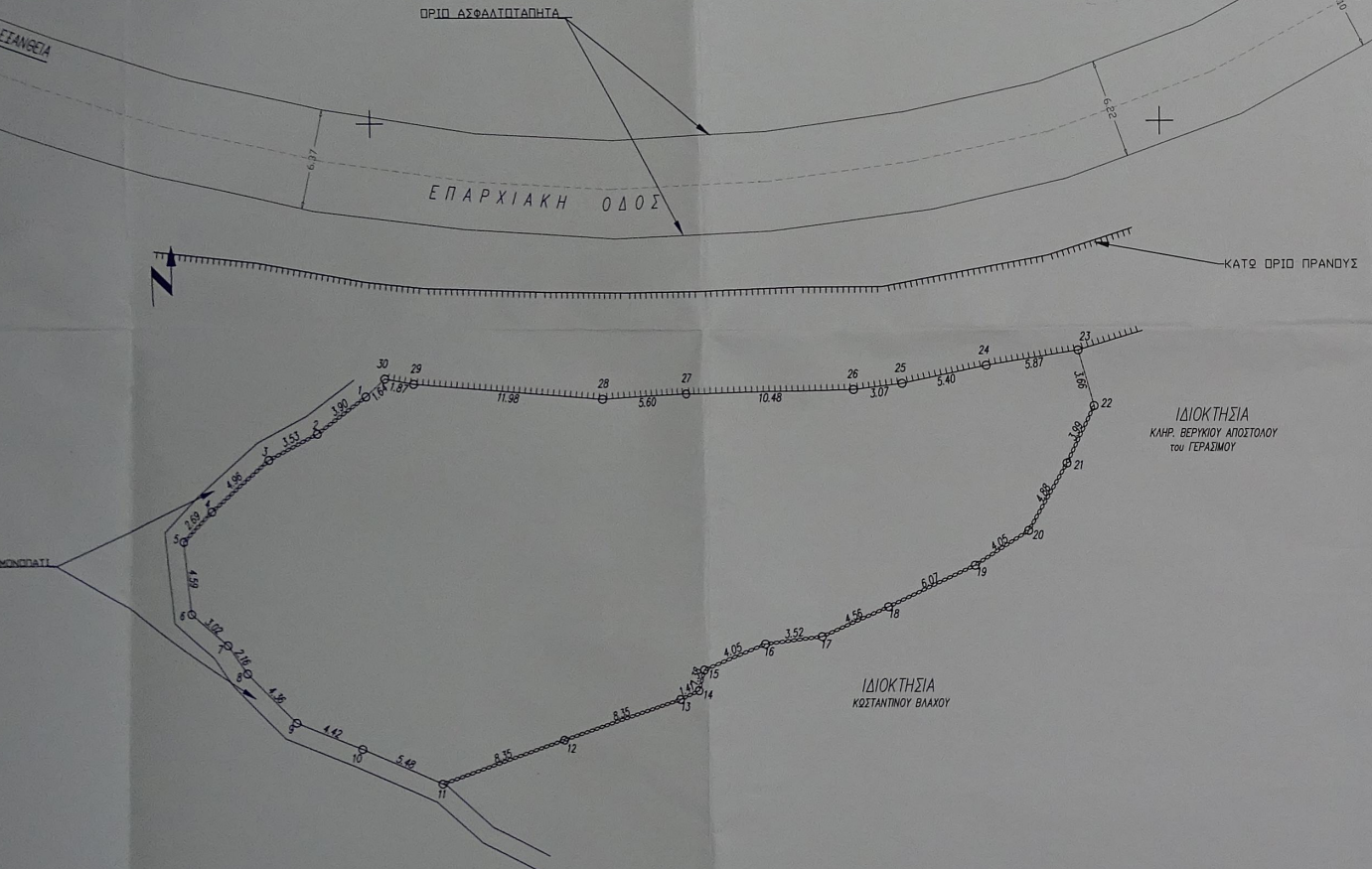

206700

206750

ΙΔΙΟΚΤΗΣΗΣ	ΒΟΥΚΕΛΑΤΟΣ ΙΩΑΝΝΗΣ	
ΘΕΣΗ	"ΤΡΥΠΤΑ" ΕΚΤΟΣ ΟΡΙΩΝ ΟΙΚΙΣΜΟΥ ΔΡΥΜΩΝΑ Δ.Ε. ΣΦΑΚΙΩΤΩΝ ΔΗΜΟΣ ΛΕΥΚΑΔΑΣ	
ΜΕΛΕΤΗΤΗΣ	ΑΝΤΩΝΗΣ Ε. ΑΘΑΝΙΤΗΣ ΑΓΡΟΝΟΜΟΣ ΤΟΠΟΓΡΑΦΟΣ ΜΗΧΑΝΙΚΟΣ Ε.Μ.Π.	
Θ.Ε.Μ.Α.	ΑΡ. ΣΧΕΔΙΟΥ	
ΤΟΠΟΓΡΑΦΙΚΟ ΔΙΑΓΡΑΜΜΑ		
ΚΛΙΜΑΚΑ	1:200	
ΧΡΟΝΟΣ ΜΕΛΕΤΗΣ	ΜΑΡΤΙΟΣ 2018	
ΥΠΟΓΡΑΦΗ	 ΑΝΤΩΝΙΟΣ ΑΘΑΝΙΤΗΣ ΑΓΡ. - ΤΟΠ/ΦΟΣ ΜΗΧ. ΕΜΠ Ε.Δ.Ε. ΑΡ. ΤΕΕ 57566 - ΑΡ. ΣΚΙΑΔΑΡΕΣΗ 27 ΛΕΥΚΑΔΑ - ΤΗΛ.: 26450 23047 Α.Φ.Μ.: 045179851 • Δ.Ο.Υ.: ΛΕΥΚΑΔΑΣ	