

(Βάσει Συντεταγμένων / Σύστημα Μέτρησης Ε.Γ.Σ.Α. 87)
ΤΡΙΓΩΝΟΜΕΤΡΙΚΟ ΣΗΜΕΙΟ ΕΞΑΡΤΗΣΗΣ (Τ.015070)
Χ=270675.872 - Υ=4283719.444 - Η=178.751

ΙΔΙΟΚΤΗΤΗΣ : ΘΕΟΔΩΡΟΣ & ΜΑΡΙΑ ΣΤΑΜΑΤΟΠΟΥΛΟΥ

ΘΕΣΗ : (ΠΛΑΤΑΝΟΡΕΜΑ) Τ.Κ. ΣΠΟΛΑΙΤΗΣ - Δ.Ε. ΝΕΑΠΟΛΗΣ
ΔΗΜΟΥ ΑΓΡΙΝΙΟΥ

Ο Ρ Ο Ι Δ Ο Μ Η Σ Η Σ

0,6-6-10-78/77-10-78,6.Ε.Κ. 538/Γ.Δ. 24-5-85/21-5-85
ΠΡΩΤΟΚΟΛΛΗΤΟ ΠΟΛΙΤΙΚΗΣ ΔΙΚΑΣΤΕΥΣΗΣ
ΑΡΤΟΠΟΙΑ ΚΑΤΑ ΠΑΡΕΚΚΛΗΣΗ
Ε=4.000,00Μ2 (καύσης)
Π=25,00Μ
Σ.Σ.=200,00Μ2
ΥΨΟΣ ΚΤΗΡΟΥ=7,50 + ΣΤΕΦΗ

ΑΡΤΟΠΟΙΑ ΚΑΤΑ ΠΑΡΕΚΚΛΗΣΗ ΕΚΤΟΣ ΣΧΕΔΙΟΥ
ΠΡΩΤ. ΠΡΩΤ. 24-4-1977 ΥΠΟΣΤΑΘΕΩΝ ΓΗΡΑΔΩΝ ΕΝΤΟΣ ΖΩΝΗΣ ΠΟΛΕΩΣ
Ε=2000Μ2

ΟΛΗ ΠΡΕΣΒΑ ΜΕ ΠΡΟΣΩΠΟ ΣΤΙΣ ΔΙΕΚΡΙΣΕΙΣ, ΕΞΗΚΕΣΙ, ΕΠΙΧΡΗΜΑΤΕΣ, ΔΗΜΟΤΙΚΕΣ, ΚΟΙΝΟΤΙΚΕΣ ΟΔΟΥΣ ΚΑΙ ΣΕ
ΟΛΑ ΤΗΜΕΡΑ ΠΗΜΑΤΑ ΤΟΥΣ ΚΑΙ ΣΕ ΣΥΜΦΩΡΟΜΙΚΕΣ ΓΡΑΜΜΕΣ.

Ε=45,00Μ
Π=45,00Μ
Β=50,00Μ

ΑΡΤΟΠΟΙΑ ΚΑΤΑ ΠΑΡΕΚΚΛΗΣΗ ΕΚΤΟΣ ΣΧΕΔΙΟΥ
ΠΡΩΤ. ΠΡ. 12-11-1982
Ε=7500Μ2
Π=10,00Μ
Β=15,00Μ

ΠΡΩΤ. ΠΡ. 17-10-1978
ΠΡΩΤΟΚΟΛΛΗΤΟ ΠΟΛΙΤΙΚΗΣ ΔΙΚΑΣΤΕΥΣΗΣ
ΑΡΤΟΠΟΙΑ ΚΑΤΑ ΠΑΡΕΚΚΛΗΣΗ
Ε=2000Μ2
Π=20,00Μ
Β=40,00Μ

Δ Η Λ Ω Σ Η Ν Ο Μ Ο Υ 651/1977

Ο υπέρφορος ΧΡΗΣΤΟΣ ΒΑΣΟΥΡΑΣ πολιτικός μηχανικός δηλώνει ότι:
Ο υπέρφορος ΧΡΗΣΤΟΣ ΒΑΣΟΥΡΑΣ πολιτικός μηχανικός δηλώνει ότι:
ΕΚΤΟΣ ΟΙΚΟΔΟΜΟΥ ΕΝΤΟΣ ΖΩΝΗΣ ΣΟΦΗΣ
(ΠΛΑΤΑΝΟΡΕΜΑ) της Τ.Κ. ΣΠΟΛΑΙΤΗΣ της Δ.Ε. ΝΕΑΠΟΛΗΣ του ΔΗΜΟΥ ΑΓΡΙΝΟΥ και είναι ΑΠΟ και ΟΙΚΟΔΟΜΗΣΙΜΟ
ΚΑΤΑ ΚΑΝΟΝΑ σύμφωνα με τις κείμενες πολεοδομικές διατάξεις.
Από το ως άνω στρατηγικό έργο είναι έργο σε απόσταση μικρότερη των 20,00μ δεν διέρχεται άραως οφείλει
δεν υπάρχει στις διατάξεις του Ν.1337/1983 (ως επεξηγεί, σε γη που υπάρχει ούτε και στις διατάξεις του
Ν.2309/1995 περί Εθνικού Κτηματολογίου. Διότι και το μεταβιβάσει βάσει του Ν. 651/77).

Ο δόκιμος μηχανικός

ΧΡΗΣΤΟΣ Α. ΒΑΣΟΥΡΑΣ
ΔΙΕΚΡΙΣΕΙΣ ΕΠΙΧΡΗΜΑΤΕΣ
ΑΡΤΟΠΟΙΑ ΚΑΤΑ ΠΑΡΕΚΚΛΗΣΗ ΕΚΤΟΣ ΣΧΕΔΙΟΥ
ΕΠΙΧΡΗΜΑΤΕΣ
ΑΡΤΟΠΟΙΑ ΚΑΤΑ ΠΑΡΕΚΚΛΗΣΗ ΕΚΤΟΣ ΣΧΕΔΙΟΥ
ΕΠΙΧΡΗΜΑΤΕΣ
ΑΡΤΟΠΟΙΑ ΚΑΤΑ ΠΑΡΕΚΚΛΗΣΗ ΕΚΤΟΣ ΣΧΕΔΙΟΥ
ΕΠΙΧΡΗΜΑΤΕΣ

Δ Η Λ Ω Σ Η Ι Δ Ι Ο Κ Τ Η Τ Ω Ν

Η υποθήκη των ορίων της δικαιοσύνης μας στο μνηστικό έγινε από εμάς, τους ιδιοκτήτες
σε δικαστικές

ΗΡΑΞΗ

Ο υπέρφορος ΧΡΗΣΤΟΣ ΒΑΣΟΥΡΑΣ πολιτικός μηχανικός δηλώνει ότι:
Ο υπέρφορος ΧΡΗΣΤΟΣ ΒΑΣΟΥΡΑΣ πολιτικός μηχανικός δηλώνει ότι:
ΕΚΤΟΣ ΟΙΚΟΔΟΜΟΥ ΕΝΤΟΣ ΖΩΝΗΣ ΣΟΦΗΣ
(ΠΛΑΤΑΝΟΡΕΜΑ) της Τ.Κ. ΣΠΟΛΑΙΤΗΣ της Δ.Ε. ΝΕΑΠΟΛΗΣ του ΔΗΜΟΥ ΑΓΡΙΝΟΥ και είναι ΑΠΟ και ΟΙΚΟΔΟΜΗΣΙΜΟ
ΚΑΤΑ ΚΑΝΟΝΑ σύμφωνα με τις κείμενες πολεοδομικές διατάξεις.
Από το ως άνω στρατηγικό έργο είναι έργο σε απόσταση μικρότερη των 20,00μ δεν διέρχεται άραως οφείλει
δεν υπάρχει στις διατάξεις του Ν.1337/1983 (ως επεξηγεί, σε γη που υπάρχει ούτε και στις διατάξεις του
Ν.2309/1995 περί Εθνικού Κτηματολογίου. Διότι και το μεταβιβάσει βάσει του Ν. 651/77).

ΧΡΗΣΤΟΣ ΒΑΣΟΥΡΑΣ & ΣΥΝΕΡΓΑΤΕΣ
ΔΗΜΟΤΙΚΟΣ ΜΗΧΑΝΙΚΟΣ
ΧΑΡ. ΤΡΙΚΟΥΠΗ 38 - ΑΓΡΙΝΙΟ 26100
Τηλ. 2641028326 - φάξ 2641039070
Κιν. 6986520971

ΜΕΛΕΤΗ

ΑΠΟΤΥΠΩΣΗ ΑΓΡΟΤΕΜΑΧΙΟΥ

ΘΕΟΔΩΡΟΣ & ΜΑΡΙΑ ΣΤΑΜΑΤΟΠΟΥΛΟΥ

ΘΕΟΔΩΡΟΣ & ΜΑΡΙΑ ΣΤΑΜΑΤΟΠΟΥΛΟΥ

ΤΟΠΟΓΡΑΦΙΚΟ ΔΙΑΓΡΑΜΜΑ

ΑΡΙΘΜΟΣ ΣΧΕΔΙΟΥ ΚΑΙΜΑΚΑ ΣΧΕΔΙΟΥ ΚΡΟΦΟΣ ΣΥΝΤΑΞΗΣ

11 1:500

ΑΠΡΙΛΙΟΣ 2016

ΧΡΗΣΤΟΣ Α. ΒΑΣΟΥΡΑΣ
ΔΙΕΚΡΙΣΕΙΣ ΕΠΙΧΡΗΜΑΤΕΣ
ΑΡΤΟΠΟΙΑ ΚΑΤΑ ΠΑΡΕΚΚΛΗΣΗ ΕΚΤΟΣ ΣΧΕΔΙΟΥ
ΕΠΙΧΡΗΜΑΤΕΣ
ΑΡΤΟΠΟΙΑ ΚΑΤΑ ΠΑΡΕΚΚΛΗΣΗ ΕΚΤΟΣ ΣΧΕΔΙΟΥ
ΕΠΙΧΡΗΜΑΤΕΣ

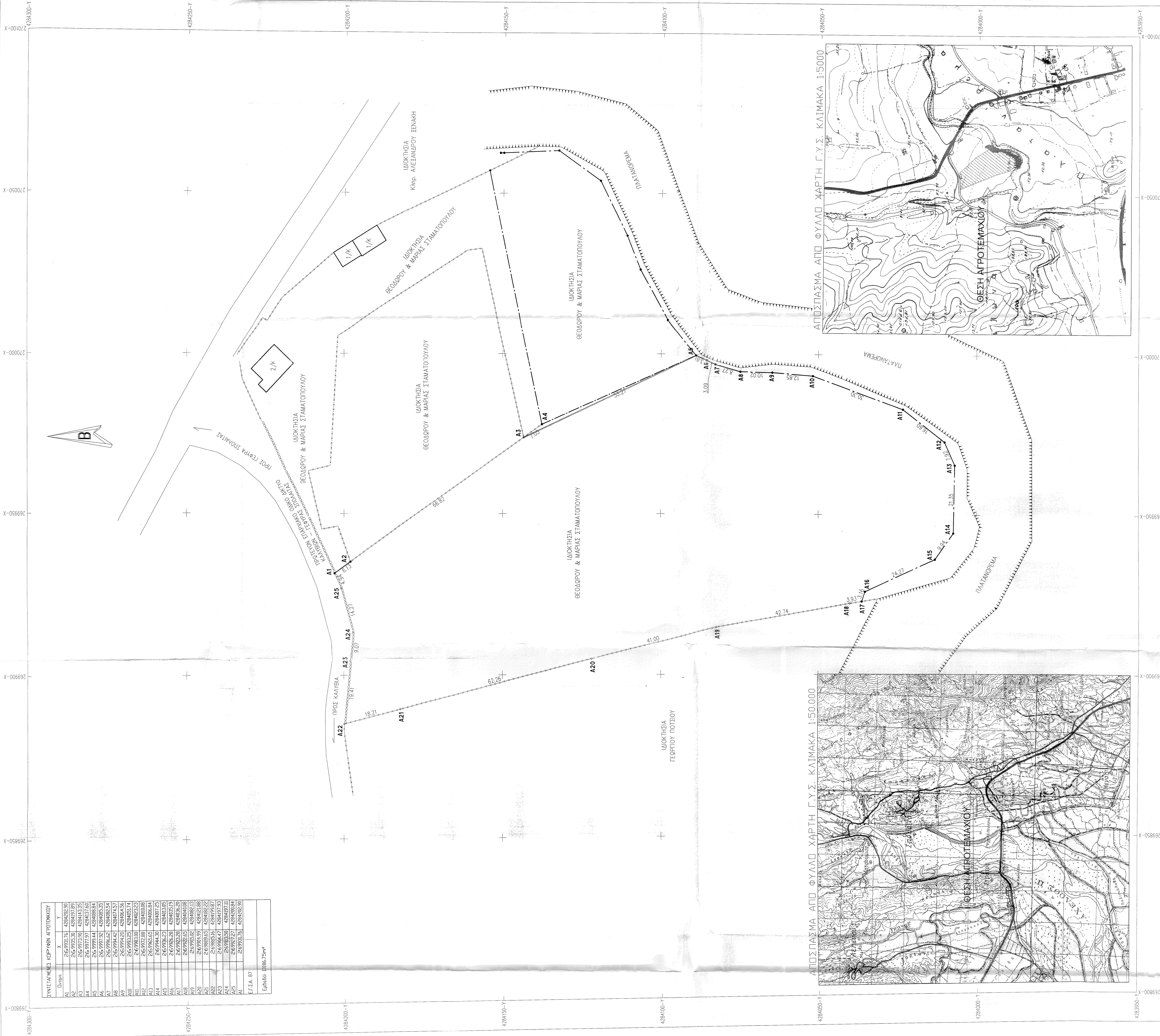

ΣΥΝΤΗΤΗΡΙΚΕΣ ΚΟΡΥΦΕΣ ΑΓΡΙΝΟΠΟΛΕΩΣ

Όνομα	X	Y
A1	265970,74	4284035,90
A2	265971,50	4284035,90
A3	265971,50	4284143,35
A4	265971,79	4284137,62
A5	265979,44	4284088,84
A6	265979,44	4284088,84
A7	265979,44	4284088,84
A8	265979,44	4284074,17
A9	265979,44	4284074,17
A10	265979,44	4284074,17
A11	265979,44	4284074,17
A12	265979,44	4284074,17
A13	265979,44	4284074,17
A14	265979,44	4284074,17
A15	265979,44	4284074,17
A16	265979,44	4284074,17
A17	265979,44	4284074,17
A18	265979,44	4284074,17
A19	265979,44	4284074,17
A20	265979,44	4284074,17
A21	265979,44	4284074,17
A22	265979,44	4284074,17
A23	265979,44	4284074,17
A24	265979,44	4284074,17
A25	265979,44	4284074,17
A1	265979,44	4284074,17

