

- Εμβαδομετρήσεις: Περιγραφή-Επιφάνεια Ιδιοκτησίας: $E=(1,2,3,\dots,19,20,21,1)=3088,78\text{τ.μ.}$
- Οι εμβαδομετρήσεις έγιναν με τον τύπο του Gauss επί των ορθογωνίων συντεταγμένων.
- Η αποτύπωση έγινε με γεωδατικό σταθμό SOKKIA SET530Rκ
- Οι συντεταγμένες είναι εξαρτημένες από το κρατικό τριγωνομετρικό δίκτυο σε (Ε.Γ.Σ.Α. '87) με τη χρήση δυο τριγωνομετρικών σημείων.

5. ΟΡΟΙ ΔΟΜΗΣΗΣ
(Π.Δ. 6-10-1978/17.10.1978, ΦΕΚ 538Δ, Π.Δ. 24-05-1985, ΦΕΚ 133Δ, ΟΠΩΣ ΤΡΟΠΟΠΟΙΗΘΗΚΑΝ)

- ΚΑΝΟΝΑΣ : $E = 4.000 \mu\text{2}$
ΚΑΤΑ ΠΑΡΕΚΚΛΙΣΗ :
- $E = 2.000 \mu\text{2}$, εάν είναι εντός ζώνης ή για γήπεδα που την 31.05.1985 είχαν πρόσωπο σε διεθνείς, εθνικές, επαρχιακές, δημοτικές και κοινοτικές οδούς καθώς και σε εγκατελεμμένα τμήματα τους και σε σιδηροδρομικές γραμμές και εφόσον έχουν:
 - ΓΙΑ ΓΗΠΕΔΑ ΠΡΟ 12.11.1962:
Ελάχιστο Πρόσωπο: 10,00 μ.
Ελάχιστο Βάθος: 15,00 μ.
Ελάχιστο Εμβαδό: 750,00 μ²
 - ΓΙΑ ΓΗΠΕΔΑ ΠΡΟ 12.09.1964:
Ελάχιστο Πρόσωπο: 20,00 μ.
Ελάχιστο Βάθος: 35,00 μ.
Ελάχιστο Εμβαδό: 1.200,00 μ²
 - ΓΙΑ ΓΗΠΕΔΑ ΠΡΟ ΤΟΥ 1978:
Ελάχιστο Πρόσωπο: 25,00 μ.
Ελάχιστο Βάθος: 40,00 μ.
Ελάχιστο Εμβαδό: 2.000,00 μ²
- ΠΟΣΟΣΤΟ ΚΑΛΥΨΗΣ = ΔΟΜΗΣΗ
ΑΠΟΣΤΑΣΕΙΣ ΑΠΟ ΟΡΙΑ: $d = 15,00 \mu.$
ΜΕΓΙΣΤΟ ΥΨΟΣ: 7,50 μ. + ΣΤΕΓΗ

ΛΕΥΚΑΔΑ 18-10-2019
Ο ΕΙΣΗΓΗΤΗΣ
ΚΩΣΤΗΣ ΔΗΜΗΤΡΙΟΣ
ΔΑΣΟΛΟΓΟΣ

ΘΕΩΡΗΘΗΚΕ
Σύμφωνα με την αριθμ. 235547
Πράξη δημοτικού συμβουλίου της κοινότητας Αποστασίας ανατολικού δήμου
Λευκάδας 18-10-2019
Ο δήμος Λευκάδας

ΥΠΕΥΘΥΝΗ ΔΗΛΩΣΗ Ν.651/77

Δηλώνω υπεύθυνα ότι το γεωτεμάχιο όπως φαίνεται στο παρόν τοπογραφικό διάγραμμα με στοιχεία $E=(1,2,3,\dots,19,20,21,1)=3088,78\text{τ.μ.}$ βρίσκεται εκτός σχεδίου Νικιάνας στη θέση "Παγώνα", Τ.Κ. Αλεξάνδρου, Δήμου Λευκάδας. Είναι άρτια κατά παρέκλιση και οικοδομήσιμο εφόσον προϋπάρχει ατεμάχιο από τις 17/10/1978 σύμφωνα με την ισχύουσα νομοθεσία. Πλησίον αυτού δεν διέρχεται ρέμα ούτε γραμμή υψηλής τάσης της ΔΕΗ, δεν έχει κυρωθεί Δασικός χάρτης και δεν υπάρχει ενεργό σημείο υδροληψίας. Απέχει από τη θάλασσα πλέον των 400m. Δεν υπόκειται στις διατάξεις περί εισφοράς σε γη και σε χρήμα βάσει του Ν.1337/83. Τα όρια υπεδείχθησαν από τον ιδιοκτήτη ο οποίος φέρει ακέραια την ευθύνη για την ορθότητα τους.

Ο δηλών μηχανικός

ΔΗΜΗΤΡΙΟΣ Π. ΣΟΥΝΔΙΑΣ
ΠΟΛΙΤΙΚΟΣ ΜΗΧΑΝΙΚΟΣ Τ.Ε.
Α.Μ.Ε.Ε.Τ.Ε.Μ. 42615
ΚΑΡΑΒΕΛΑΣ 24, ΛΕΥΚΑΔΑ ΤΗΛ: 6977578320
Α.Φ.Μ.: 991972457 Δ.Ο.Υ.: ΛΕΥΚΑΔΑΣ

ΥΠΕΥΘΥΝΗ ΔΗΛΩΣΗ ΙΔΙΟΚΤΗΤΩΝ

Ο υπογεγραμμένος ιδιοκτήτης του γηπέδου που φαίνεται στο παρόν τοπογραφικό διάγραμμα δηλώνω υπεύθυνα, ότι η αποτύπωση πραγματοποιήθηκε σύμφωνα με τα όρια που ο ίδιος υπέδειξε επί τόπου και τα οποία είναι ορθά.
Λευκάδα Ιανουάριος 2018
Ο δηλών ιδιοκτήτης

α/α	X	Y
1	215442.33	4292305.76
2	215434.99	4292306.70
3	215425.81	4292307.89
4	215419.91	4292308.65
5	215411.22	4292309.77
6	215391.57	4292312.31
7	215384.31	4292313.25
8	215382.54	4292357.74
9	215388.77	4292359.05
10	215393.66	4292361.82
11	215399.79	4292362.10
12	215413.76	4292366.98
13	215417.63	4292367.74
14	215431.58	4292371.18
15	215435.87	4292358.67
16	215436.85	4292352.80
17	215439.49	4292338.63
18	215440.90	4292331.22
19	215441.70	4292323.23
20	215441.91	4292315.31
21	215441.91	4292311.96

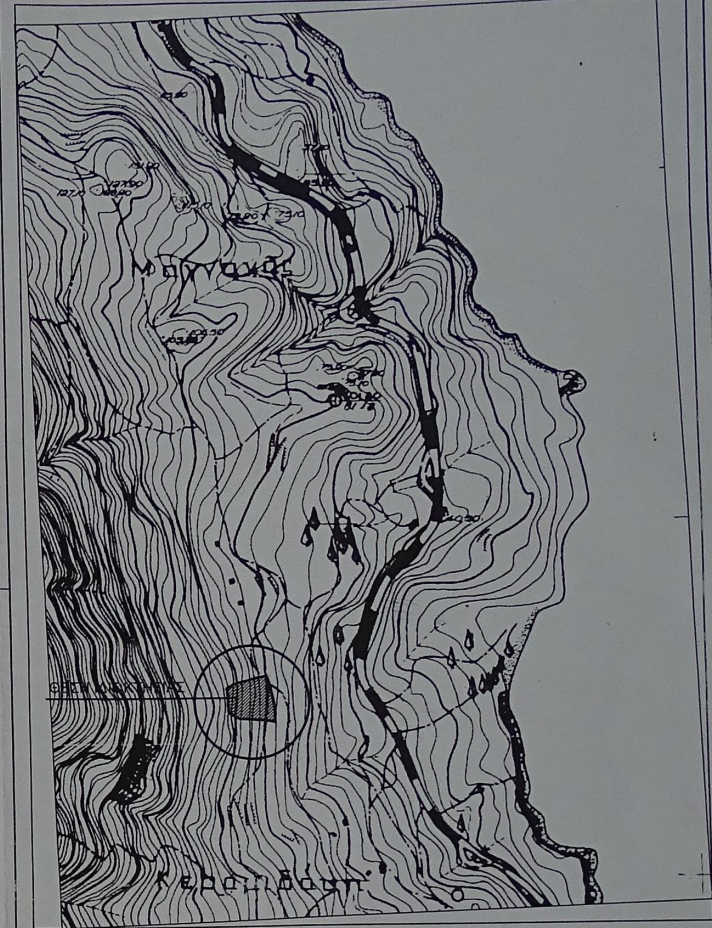

ΑΠΟΣΠΑΣΜΑ ΧΑΡΤΗΣ ΓΥΣ (5175 5) 1:5000

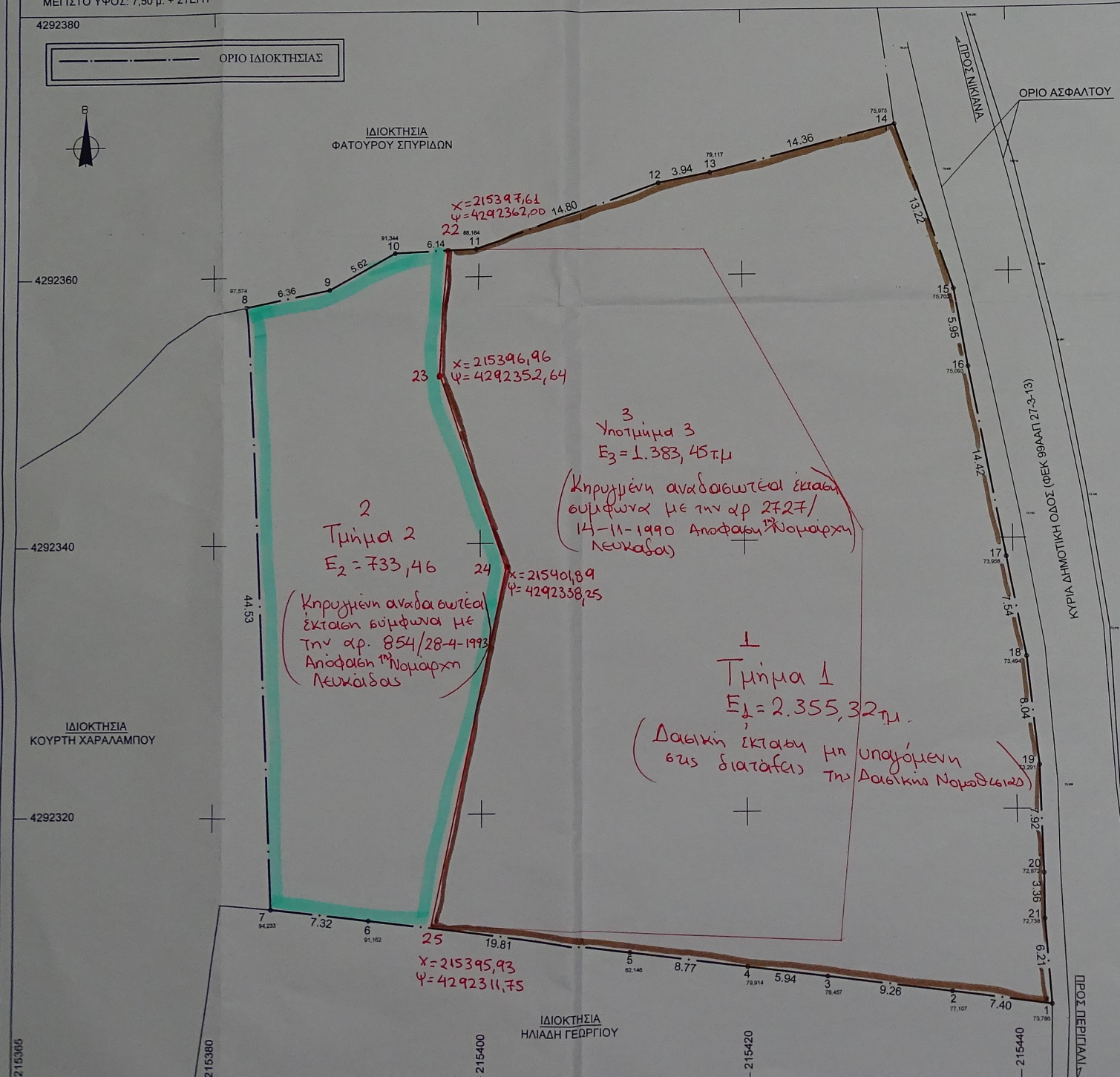

ΤΕΧΝΙΚΟ ΓΡΑΦΕΙΟ ΣΟΥΝΔΙΑΣ Π. ΔΗΜΗΤΡΙΟΣ ΠΟΛΙΤΙΚΟΣ ΜΗΧΑΝΙΚΟΣ Τ.Ε. ΛΕΥΚΑΔΑΣ - ΚΑΡΑΒΕΛΑΣ 24 τ η λ : 6977578320 email: mitsosoundias@hotmail.com	
ΙΔΙΟΚΤΗΤΗΣ	ΔΟΥΒΙΤΣΑΣ ΞΕΝΟΦΩΝΤΑΣ
ΕΡΓΟ	ΑΠΟΤΥΠΩΣΗ ΙΔΙΟΚΤΗΣΙΑΣ
ΘΕΣΗ	ΠΕΡΙΟΧΗ ΜΑΓΓΑΝΑ Τ.Κ. ΑΛΕΞΑΝΔΡΟΥ ΘΕΣΗ "ΠΑΓΩΝΑ" ΔΗΜΟΥ ΛΕΥΚΑΔΑΣ
ΜΕΛΕΤΗΤΗΣ	ΣΟΥΝΔΙΑΣ ΔΗΜΗΤΡΙΟΣ
ΘΕΜΑ	ΤΟΠΟΓΡΑΦΙΚΟ ΔΙΑΓΡΑΜΜΑ
ΚΛΙΜΑΚΑ	1:200
ΧΡΟΝΟΣ ΜΕΛΕΤΗΣ	ΙΑΝΟΥΑΡΙΟΣ 2018
ΣΦΡΑΓΙΔΑ - ΥΠΟΓΡΑΦΗ	