

ΤΟΠΟΓΡΑΦΙΚΑ ΔΙΑΓΡΑΜΜΑΤΑ

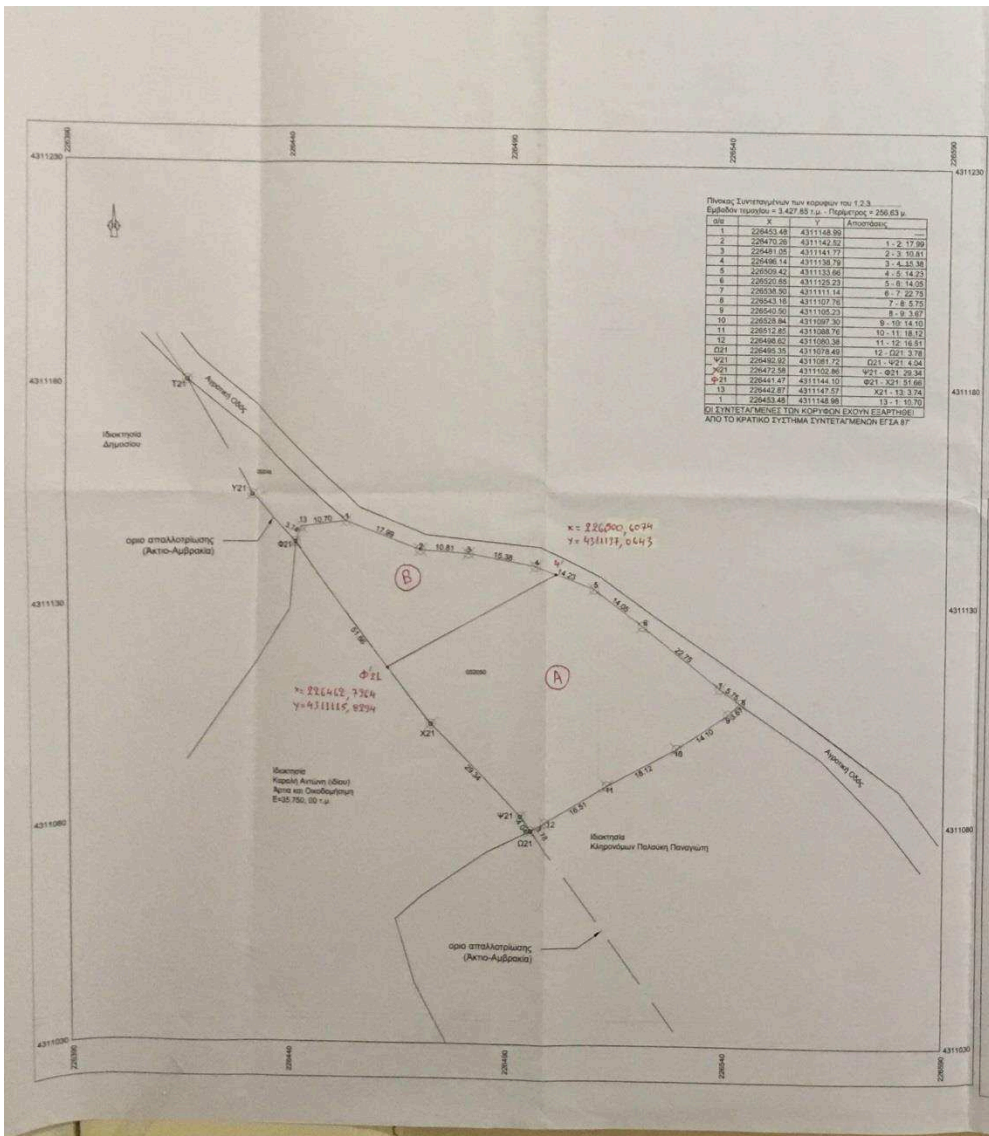

ΟΡΟΙ ΔΟΜΗΣΗΣ
 Π.Δ. 24-4-85 ΦΕΚ 270Δ / 31-5-85

Αρτιότητα 4000 τ.μ.
 Καλίμη 10%
 Δάμη 0,20
 Ύψος 7,50μ συν στέγη
 Απόσταση Δ > 15,0 μ

ΔΗΛΩΣΗ Ν. 651/77 & Ν. 1337/83

Ο υπογεγραμμένος μηχανικός Μαζαράκης Θεόδωρος δηλώνει υπεύθυνα ότι:

α) Το αγροκτήριο υπό στοιχεία 1, 2, 3, 4, 5, 6, 7, 8, 9, 10, 11, 12, 021, Φ21, Χ21, 13, 11 συνολικού εμβαδού 3.427,85μ² βρίσκεται στη θέση "ΛΙΝΟΒΡΟΧΙ" ενός Σχεδίου και ενός Ζωνίου της Δ.Κ. Βόνιτσας (ΑΙΤΝΙΑΣ) του δήμου Ακτιού Βόνιτσας της Περιφέρειας Δυτικής Ελλάδας, δεν είναι όριο και οικοδομήσιμο σύμφωνα με τους ισχύοντες όρους δόμησης.

β) Η ιδιοκτησία δεν υπάγεται στις διατάξεις του Ν. 1337/83 όσον αφορά υποχρεωτική εισαγωγή σε γή και χρέμη.

γ) Η παρταμένη ιδιοκτησία απαλλοτριώνεται για τις ανάγκες της διάνοξης του οδικού άξονα "ΑΚΤΙΟ-ΑΜΒΡΑΚΙΑ". Το παρταμένο τμήμα έχει κωδικός απαλλοτριώσεως 032050.

δ) Το τμήμα που απαλλοτριώνεται προέρχεται από αγροκτήριο της Ομογενούς Βόνιτσας περιοχής Λαβαδάκι του έτους 1958 - είναι εμβαδού 35.750,00τ.μ και έχει αριθμό 60.

δηλ μέτρηση έγινε στις 01 Αυγούστου 2017 στις 19.00 με δισκομάνη GPS GEOMAX ZENITH 20 σε συνδυασμό με το σύστημα αναφοράς URANUS.

Δήλωση Ιδιοκτητή:
 α) Τα όρα υπεβλεφθήσαν στο εμπό και φέρουμε αποκλειστικά την ευθύνη εις προς την αρμόδια αρχή.

Οι ιδιοκτήτες

ΕΡΓΟΔΟΤΗΣ: Καραλής Αντώνιος

ΕΡΓΟ: ΑΠΟΤΥΠΩΣΗ ΓΗΠΕΔΟΥ

ΘΕΣΗ: "ΛΙΝΟΒΡΟΧΙ"

ΔΗΜΟΤΙΚΗ ΚΟΙΝΟΤΗΤΑ: ΒΟΝΙΤΣΑΣ (ΑΙΤΩΛΟΑΚΑΡΝΑΝΙΑΣ)

ΔΗΜΟΣ: ΑΚΤΙΟΥ ΒΟΝΙΤΣΑΣ

ΠΕΡΙΦΕΡΕΙΑ: ΔΥΤΙΚΗΣ ΕΛΛΑΔΑΣ

ΜΕΛΕΤΗΤΗΣ: ΘΕΟΔΩΡΟΣ Π. ΜΑΖΑΡΑΚΗΣ

Τοπογράφος Μηχανικός Τ.Ε.

ΚΛΙΜΑΚΑ ΣΧΕΔΙΟΥ: 1:500

ΠΕΡΙΟΔΟΣ ΜΕΛΕΤΗΣ: Αυγούστου 2017

ΑΡ. ΣΧ. Τ1

ΣΦΡΑΓΙΔΑ ΜΕΛΕΤΗΤΗ: ΥΠΟΓΡΑΦΗ ΜΕΛΕΤΗΤΗ:

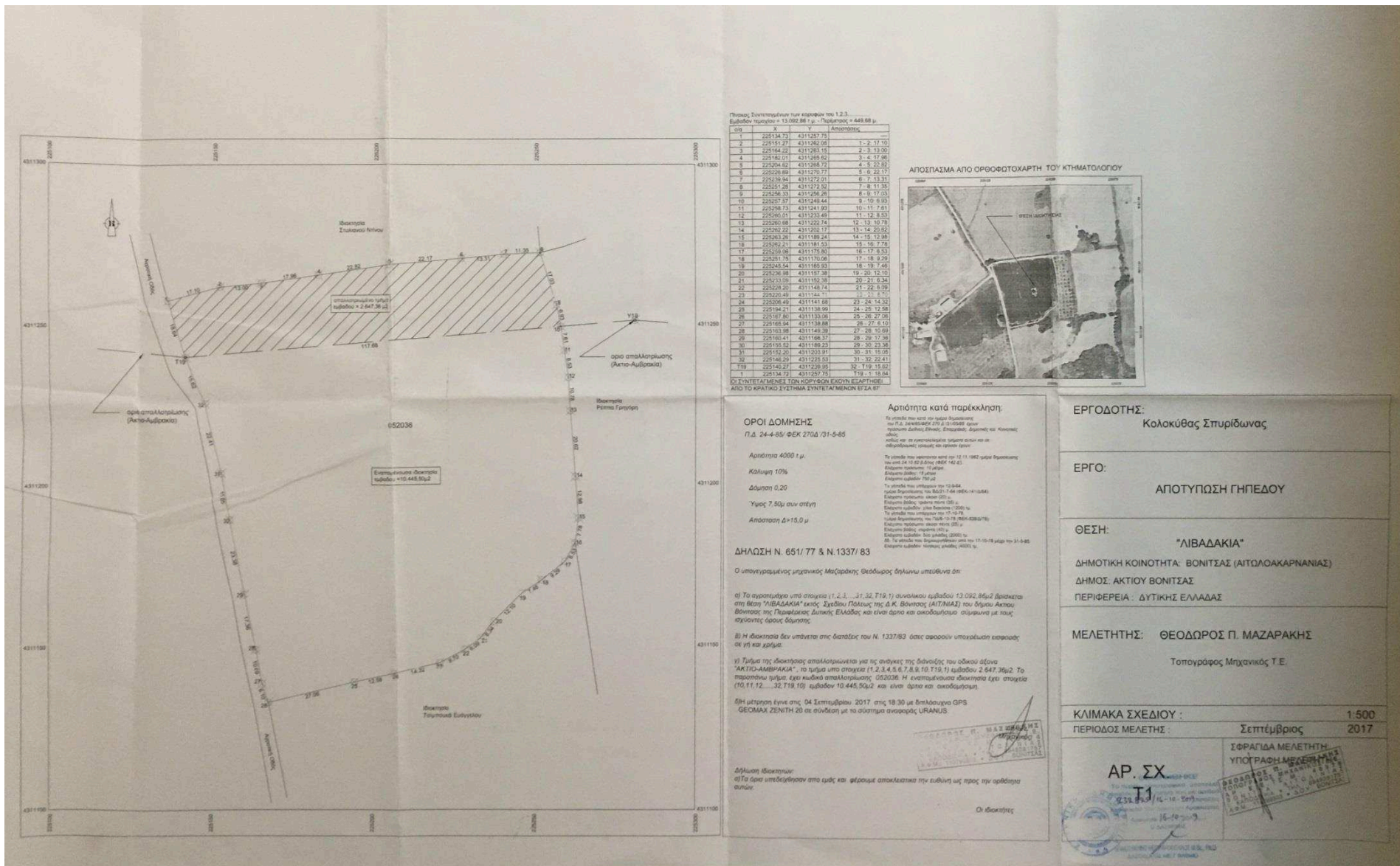

Πίνακας Συντεταγμένων των κορυφών του 1,2,3...
 Εμβαδόν τμήματος = 13.092,86 τ.μ. - Περίμετρος = 449,69 μ

Α/Α	X	Y	Αποστάσεις
1	225184,73	4311237,73	
2	225151,27	4311262,05	1 - 2: 37,10
3	225164,22	4311263,15	2 - 3: 13,20
4	225182,01	4311259,62	3 - 4: 37,96
5	225204,42	4311248,72	4 - 5: 22,82
6	225228,89	4311270,77	5 - 6: 22,17
7	225228,94	4311270,01	6 - 7: 13,31
8	225251,26	4311272,32	7 - 8: 11,35
9	225258,33	4311268,26	8 - 9: 37,03
10	225257,57	4311248,44	9 - 10: 8,93
11	225258,73	4311241,93	10 - 11: 7,61
12	225265,01	4311231,49	11 - 12: 8,53
13	225260,68	4311222,74	12 - 13: 10,78
14	225262,22	4311205,17	13 - 14: 20,22
15	225263,26	4311189,24	14 - 15: 12,28
16	225262,21	4311181,53	15 - 16: 7,78
17	225259,08	4311175,83	16 - 17: 5,33
18	225251,75	4311170,06	17 - 18: 9,29
19	225245,54	4311165,93	18 - 19: 7,46
20	225236,38	4311157,38	19 - 20: 12,10
21	225233,09	4311152,38	20 - 21: 6,34
22	225228,20	4311142,74	21 - 22: 10,99
23	225225,49	4311144,71	22 - 23: 2,72
24	225209,49	4311141,68	23 - 24: 14,32
25	225194,21	4311138,99	24 - 25: 12,98
26	225187,80	4311133,08	25 - 26: 27,06
27	225168,94	4311138,88	26 - 27: 10,10
28	225163,98	4311148,39	27 - 28: 10,69
29	225163,41	4311166,37	28 - 29: 37,38
30	225159,53	4311189,23	29 - 30: 22,38
31	225152,20	4311203,91	30 - 31: 15,05
32	225146,20	4311225,53	31 - 32: 22,41
33	225145,27	4311239,95	32 - 33: 14,62
34	225134,72	4311257,75	33 - 34: 18,84



Αρτιότητα κατά παρέκκλιση:
ΟΡΟΙ ΔΟΜΗΣΗΣ
 Π.Δ. 24-4-85/ΦΕΚ 270Δ/31-5-85

Αρτιότητα 4000 τ.μ.
 Καύση 10%
 Δάμψη 0,20
 Ύψος 7,50μ συν στέγη
 Απόσταση Δ=15,0 μ

ΔΗΛΩΣΗ Ν. 651/77 & Ν. 1337/83
 Ο υπογεγραμμένος μηχανικός Μαζαράκης Θεόδωρος δηλώνει υπεύθυνα ότι:

α) Το αρχιτεκτονικό υπό στέγη (1,2,3...31,32,Τ19,7) συνολικού εμβαδού 13.092,86μ² βρίσκεται στη θέση "ΛΙΒΑΔΑΚΙΑ" της Σχολής Γλυφάδας της Δ.Κ. Βόνιτσας (ΑΙΤΩΛΟΚΑΡΝΑΡΝΙΑΣ) του δήμου Ακτιού Βόνιτσας της Περιφέρειας Δυτικής Ελλάδας και είναι άρτα και αναδιαμόρφωτο σύμφωνα με τους ισχύοντες όρους δόμησης.

β) Η δικοιλία δεν υπάγεται στις διατάξεις του Ν. 1337/83 όπως αφορούν υποχρέωση εισαγωγής σε γη και κτήμα.

γ) Τμήμα της δικοιλίας απαλλοτριώνεται για τις ανάγκες της διάνοξης του οδικού άξονα "ΑΚΤΙΟ-ΑΜΒΡΑΚΙΑ", το τμήμα υπό στέγη (1,2,3,4,5,6,7,8,9,10,Τ19,1) εμβαδόν 2.647,36μ². Το παραπάνω τμήμα έχει κωδικό απαλλοτριώσεως 052036. Η αναπαύμενη δικοιλία έχει στέγη (10,11,12...32,Τ19,10) εμβαδόν 10.445,90μ² και είναι άρτα και αναδιαμόρφωτο.

δ) Η μέτρηση έγινε στις 04 Σεπτεμβρίου 2017, στις 18.30 με τη βοήθεια GPS GEOMAX ZENITH 20 σε συνδυασμό με το σύστημα αναφοράς UTM/ANUΣ.

Δήλωση Ιδιοκτητή:
 «Το άρτα υπεδείχθησαν από εμάς και φέρουμε αποκλειστικά την ευθύνη ως προς την αλήθεια αυτών».

Ο Ιδιοκτήτης

ΕΡΓΟΔΟΤΗΣ:	Κολοκύβας Σπυριδωνας
ΕΡΓΟ:	ΑΠΟΤΥΠΩΣΗ ΓΗΠΕΔΟΥ
ΘΕΣΗ:	"ΛΙΒΑΔΑΚΙΑ"
ΔΗΜΟΤΙΚΗ ΚΟΙΝΟΤΗΤΑ:	ΒΟΝΙΤΣΑΣ (ΑΙΤΩΛΟΚΑΡΝΑΡΝΙΑΣ)
ΔΗΜΟΣ:	ΑΚΤΙΟΥ ΒΟΝΙΤΣΑΣ
ΠΕΡΙΦΕΡΕΙΑ:	ΔΥΤΙΚΗΣ ΕΛΛΑΔΑΣ
ΜΕΛΕΤΗΤΗΣ:	ΘΕΟΔΩΡΟΣ Π. ΜΑΖΑΡΑΚΗΣ
	Τοπογράφος Μηχανικός Τ.Ε.
ΚΛΙΜΑΚΑ ΣΧΕΔΙΟΥ:	1:500
ΠΕΡΙΟΔΟΣ ΜΕΛΕΤΗΣ:	Σεπτέμβριος 2017
ΑΡ. ΣΧ.	Τ1
ΣΦΡΑΓΙΔΑ ΜΕΛΕΤΗΤΗ	ΥΠΟΓΡΑΦΗ ΜΕΛΕΤΗΤΗ