

ΑΠΟΚΕΝΤΡΩΜΕΝΗ ΔΙΟΙΚΗΣΗ ΑΙΤΑΙΟΥ
ΔΑΝΣΗ ΔΑΣΩΝ ΚΑΙ ΛΕΣΧΩΝ
ΕΚΕΧΘΗΚΕ ΜΕΤΩΝΗΜΕΝΟ
ΜΙΚΡΟΣ ΚΑΤΑΣΤΑΣΙΑΣ
ΠΟΛΙΤΙΚΟΣ ΜΗΧΑΝΙΚΟΣ ΤΕ ΜΣΣ: GIS

ΣΗΜΕΙΟ	X	Y	ΜΗΚΟΣ
A	603135,12	4415178,20	AB = 34,03
B	603104,29	4415192,60	BF = 163,90
Γ	603170,06	4415342,73	ΓΔ = 34,02
Δ	603201,30	4415329,25	ΔΑ = 164,91
A	603135,12	4415178,20	
ΕΜΒΑΔΟΝ ΓΗΤΕΛΑΟΥ Α-Β-Γ-Δ-Α = 5.593,25 Μ2			

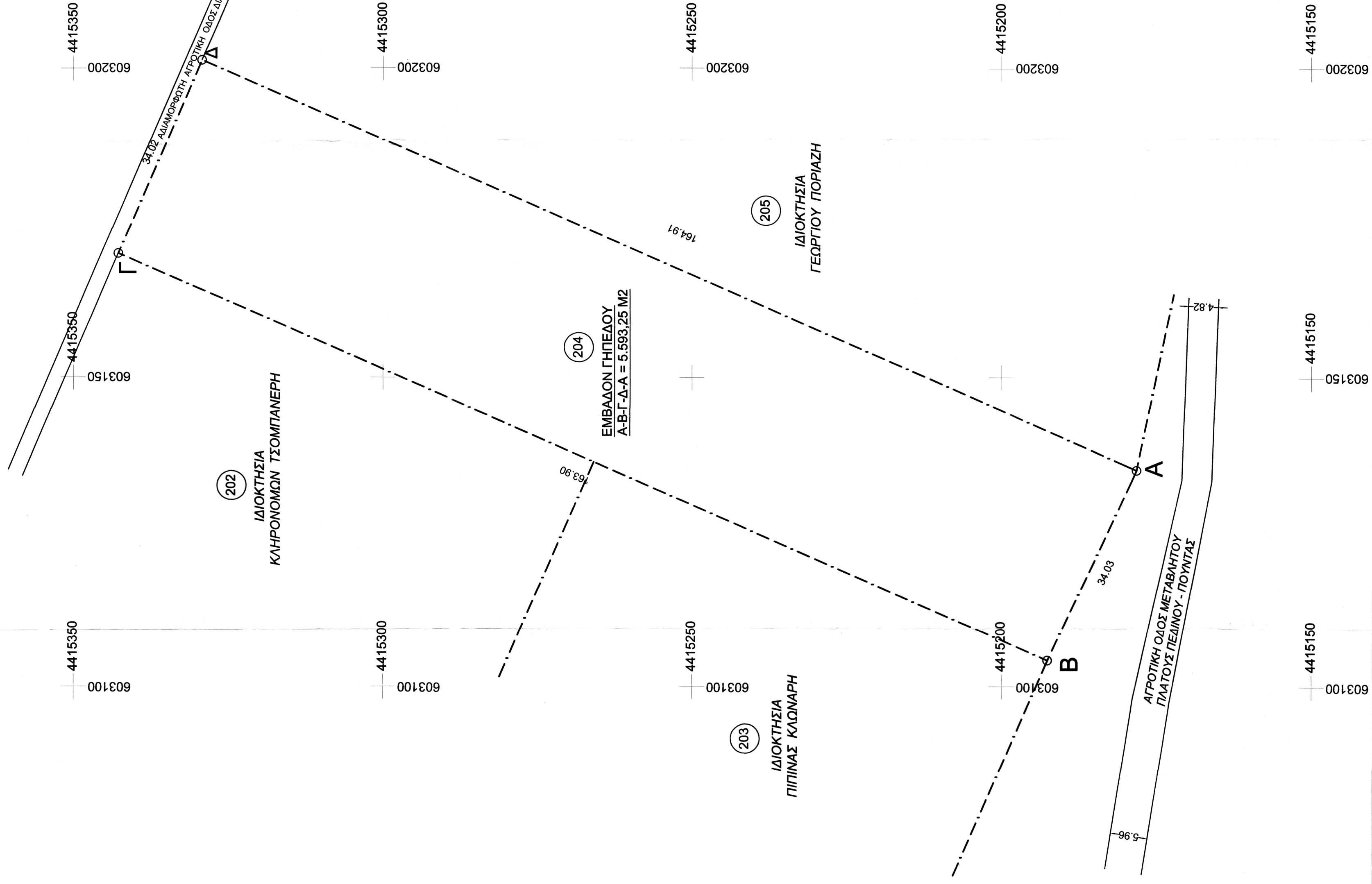

ΑΠΟΣΠΑΣΜΑ ΟΡΟΦΟΤΟΓΡΑΦΙΑΣ

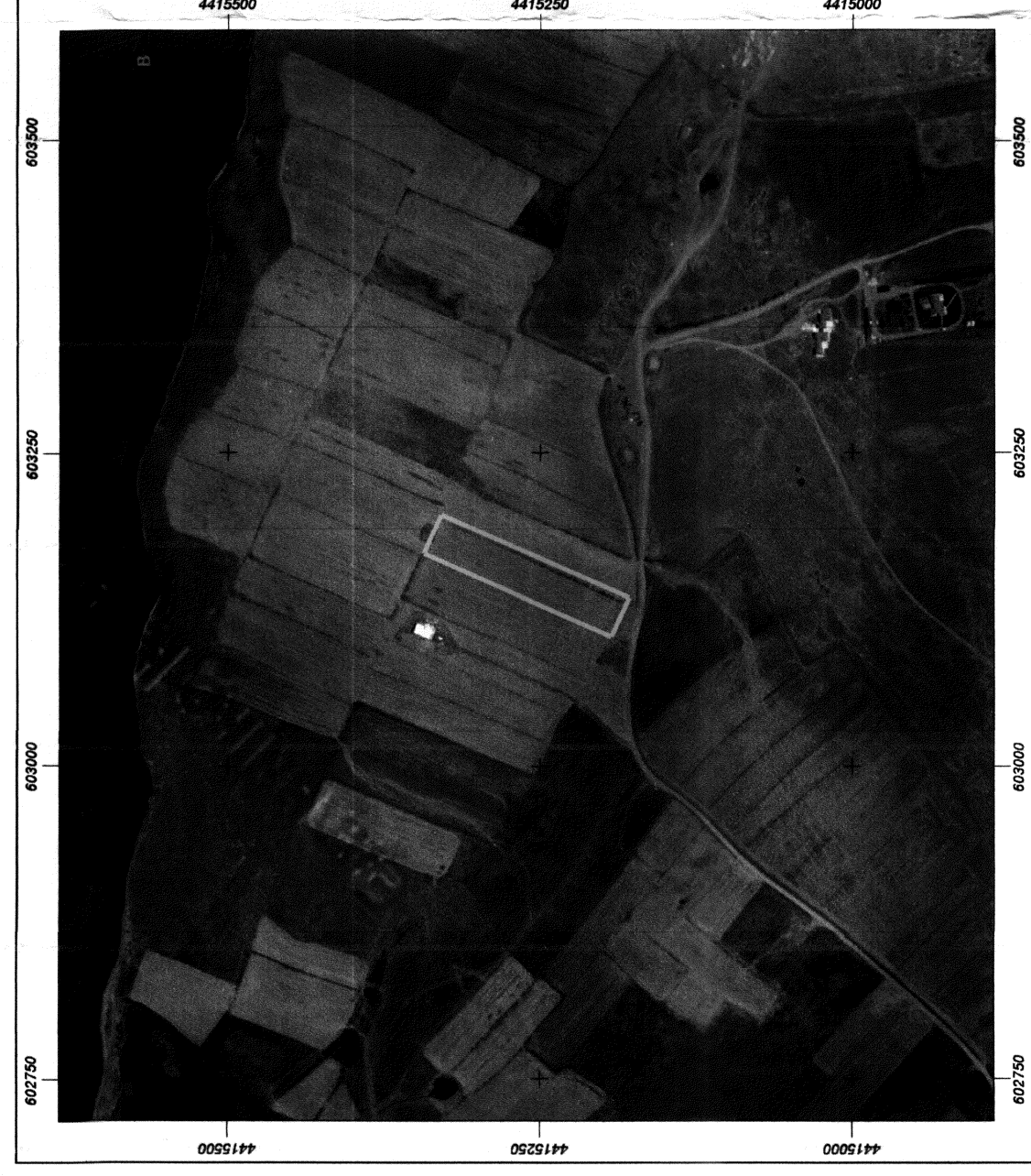

ΔΗΛΩΣΗ ΜΗΧΑΝΙΚΟΥ (N. 651 / 77)

Δηλώνω σύμφωνα με το νόμο για το γεωμετρίο με τα στοιχεία Α-Β-Γ-Δ-Α με εμβαδόν 5.593,25 Μ2 το οποίο βρίσκεται στην Κτηματική Περιφέρεια Πελοπόννησος στο Δήμο Λήμιου της Περιφέρειας Βορείου Αιγαίου και στην θέση "ΑΚΡΩΤΗΡΙ", ότι:

- είναι άραιο και οικοδομήσιμο σύμφωνα με τις πολεοδομικές διατάξεις που ισχύουν σήμερα μετά και την άρση από την Διεύθυνση Δασών Λαρίσης (37/1983) και δεν οφείλει εισαχθεί σε τήν και χρήση
- οι διαστάσεις και το εμβαδόν υπολογίσθηκαν αναλυτικά από τις συντεταγμένες των κορυφών
- η ιδιοκτησία δεν οφείλει εισαχθεί σε τήν ή χρήση
- η εξάρτηση από το ΕΓΣΑ '87 πραγματοποιήθηκε με σύστημα GPS διπλής συχνότητας και εξάρτηση από το Τριγωνομετρικό δίκτυο συντεταγμένων της Γ. Υ. Σ.
- η απόσταση του γεωμετρίου από τη θάλασσα είναι 3.000,00 μέτρα
- το γεωμετρίο δεν αρδύεται

ΓΕΩΔΩΡΟΣ Μ. ΖΕΑΚΗΣ
ΔΙΠΛΩΜΑΤΗΡΗΣ ΜΗΧΑΝΙΚΟΣ
ΕΘΝΙΚΟΥ ΜΕΤΕΣΟΒΙΟΥ ΠΟΛΥΤΕΧΝΕΙΟΥ
ΜΕΛΟΣ Τ.Ε.Ε. ΑΡΙΘΜΟΣ ΜΗΤΡΩΟΥ 79477
ΜΥΡΙΝΑ ΑΛΗΜΝΟΣ ΤΗΛ. 02541 25 701
Α.Φ.Μ. 067865898 Δ.Ο.Υ. ΑΛΗΜΝΟΥ

ΕΜΒΑΔΟΝ ΓΕΩΤΕΜΑΧΙΟΥ: Ε Α-Β-Γ-Δ-Α = 5.593,25 Μ2

ΠΑΡΑΤΗΡΗΣΕΙΣ:

- 1) Το διάγραμμα είναι ενταγμένο στο σύστημα συντεταγμένων ΕΓΣΑ '87
- 2) Οι διαστάσεις και το εμβαδόν υπολογίσθηκαν αναλυτικά από τις συντεταγμένες των κορυφών
- 3) Η ιδιοκτησία δεν οφείλει εισαχθεί σε τήν ή χρήση
- 4) Η εξάρτηση από το ΕΓΣΑ '87 πραγματοποιήθηκε με σύστημα GPS διπλής συχνότητας και εξάρτηση από το Τριγωνομετρικό δίκτυο συντεταγμένων της Γ. Υ. Σ.

ΟΡΟΙ ΔΟΜΗΣΗΣ

- Π. Δ.24 ΦΕΚ 270 Δ' / 31 - 05 - 85 & Ν. 3937/11 (ΦΕΚ 60/A/31-3-11)
1. ΑΡΤΙΟΤΗΤΑ : 4.000,00 Μ2
 2. ΑΡ. ΟΡΟΦΩΝ : 2
 3. ΜΕΓΙΣΤΗ ΚΑΛΥΨΗ: 0,10
 4. ΜΕΓΙΣΤΟ ΥΨΟΣ : 7,50 μ + 2,00 μ στέγη
 5. ΠΛΑΤΕΙΑ ΑΠΟΣΤΑΣΕΙΣ : > 15,00 μ
 6. ΜΕΓΙΣΤΟ ΑΡΙΘΜΟΣ ΣΧ. ΕΠΙΠΡΟΣΗΜΕΝΩΝ ΔΟΜΗΣΕΩΝ : 5Χ
 7. ΣΥΝ. ΔΟΜΗΣΗΣ : 400,00 Μ2

ΔΗΛΩΣΗ ΙΔΙΟΚΤΗΤΗ (N. 4030 / 2011)

Ο κάτωθι υπαγεγραμμένος δηλώνω ότι:
Το αρχείο και υλοποιήθηκε όσα του γεωμετρίου με τα στοιχεία Α-Β-Γ-Δ-Α και με εμβαδόν 5.593,25 μ2 το οποίο βρίσκεται επί αγροτικής οδού εκτός των ορίων της Τοπικής Κοινότητας Πελοπώνησος και στη θέση "ΑΚΡΩΤΗΡΙ" του Δήμου Λήμιου υποδείχθηκαν από εμένα και ευθύνη μου για την ακρίβεια των δηλωμένων ορίων του γεωμετρίου.

Ο ΔΗΛΩΝ

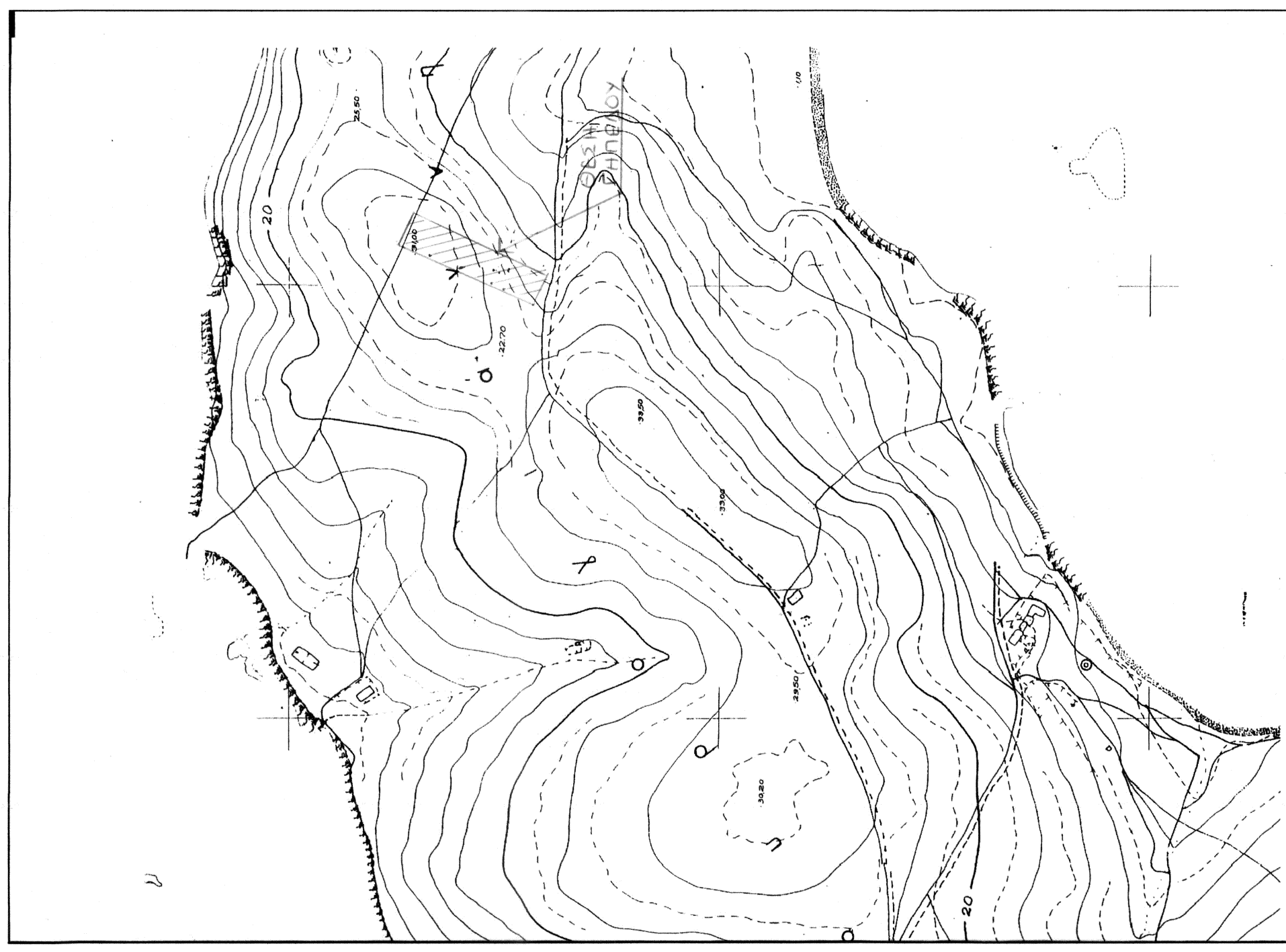

ΑΠΟΣΠΑΣΜΑ ΧΑΡΤΗ

ΘΕΩΡΗΘΗΚΕ
και ενστάσεις
σημ. πρωτ.: 52.52.0125-09
2019

ΚΑΙ ΕΝΣΤΑΣΕΙΣ
25-09-2019
ΔΑΝΣΗ ΔΑΣΩΝ ΚΑΙ ΛΕΣΧΩΝ



ΙΩΑΝΝΗΣ ΜΙΧΑΚΗΣ

ΚΤΗΜΑΤΙΚΗ ΠΕΡΙΦΕΡΕΙΑ ΤΟΠΙΚΗΣ ΚΟΙΝΟΤΗΤΑΣ
ΠΕΛΙΝΟΥ ΔΗΜΟΥ ΑΛΗΜΝΟΥ
ΘΕΣΗ "ΑΚΡΩΤΗΡΙ"

ΘΕΟΔΩΡΟΣ Μ. ΖΕΑΚΗΣ ΠΟΛΙΤΙΚΟΣ ΜΗΧΑΝΙΚΟΣ Ε.Μ.Π.

ΗΜΕΡΟΜΗΝΙΑ ΟΚΤΩΒΡΙΟΣ 2018 ΚΑΙΜΑΚΑ 1:500

ΤΟΠΟΓΡΑΦΙΚΟ ΔΙΑΓΡΑΜΜΑ

Α1



ΣΦΡΑΓΙΔΑ
ΓΕΩΔΩΡΟΣ Μ. ΖΕΑΚΗΣ
ΔΙΠΛΩΜΑΤΗΡΗΣ ΜΗΧΑΝΙΚΟΣ
ΕΘΝΙΚΟΥ ΜΕΤΕΣΟΒΙΟΥ ΠΟΛΥΤΕΧΝΕΙΟΥ
ΜΕΛΟΣ Τ.Ε.Ε. ΑΡΙΘΜΟΣ ΜΗΤΡΩΟΥ 79477
ΜΥΡΙΝΑ ΑΛΗΜΝΟΣ ΤΗΛ. 02541 25 701
Α.Φ.Μ. 067865898 Δ.Ο.Υ. ΑΛΗΜΝΟΥ