

Ομοσπονδία Γεωγραφικών Μηχανικών  
 ΕΛΛΗΝΙΚΗ ΔΗΜΟΚΡΑΤΙΑ  
 ΕΛΛΗΝΙΚΟ ΓΕΩΓΡΑΦΙΚΟ ΙΝΣΤΙΤΟΥΤΟ  
 ΑΝΩΤΑΤΟ ΤΕΧΝΟΛΟΓΙΚΟ ΕΚΠΑΙΔΕΥΤΙΚΟ ΙΔΡΥΜΑ  
 ΑΙΓΙΟΥ  
 ΕΛΕΥΘΕΡΙΟΣ ΚΑΡΑΪΣΚΑΚΗΣ  
 ΔΙΟΙΚΗΤΗΣ

ΕΛΕΥΘΕΡΙΟΣ ΚΑΡΑΪΣΚΑΚΗΣ  
 ΑΝΩΤΑΤΟ ΤΕΧΝΟΛΟΓΙΚΟ ΕΚΠΑΙΔΕΥΤΙΚΟ ΙΔΡΥΜΑ  
 ΑΙΓΙΟΥ  
 ΕΛΕΥΘΕΡΙΟΣ ΚΑΡΑΪΣΚΑΚΗΣ  
 ΔΙΟΙΚΗΤΗΣ

ΣΟΦΙΑΝΟΥ ΜΑΡΙΑ  
 ΑΣΚΗΤΗΣ

Α.60019 90-09-19, 90-09-20, 90-09-21, 90-09-22, 90-09-23, 90-09-24, 90-09-25, 90-09-26, 90-09-27, 90-09-28, 90-09-29, 90-09-30, 90-09-31, 90-09-32, 90-09-33, 90-09-34, 90-09-35, 90-09-36, 90-09-37, 90-09-38, 90-09-39, 90-09-40, 90-09-41, 90-09-42, 90-09-43, 90-09-44, 90-09-45, 90-09-46, 90-09-47, 90-09-48, 90-09-49, 90-09-50, 90-09-51, 90-09-52, 90-09-53, 90-09-54, 90-09-55, 90-09-56, 90-09-57, 90-09-58, 90-09-59, 90-09-60, 90-09-61, 90-09-62, 90-09-63, 90-09-64, 90-09-65, 90-09-66, 90-09-67, 90-09-68, 90-09-69, 90-09-70, 90-09-71, 90-09-72, 90-09-73, 90-09-74, 90-09-75, 90-09-76, 90-09-77, 90-09-78, 90-09-79, 90-09-80, 90-09-81, 90-09-82, 90-09-83, 90-09-84, 90-09-85, 90-09-86, 90-09-87, 90-09-88, 90-09-89, 90-09-90, 90-09-91, 90-09-92, 90-09-93, 90-09-94, 90-09-95, 90-09-96, 90-09-97, 90-09-98, 90-09-99, 90-09-100

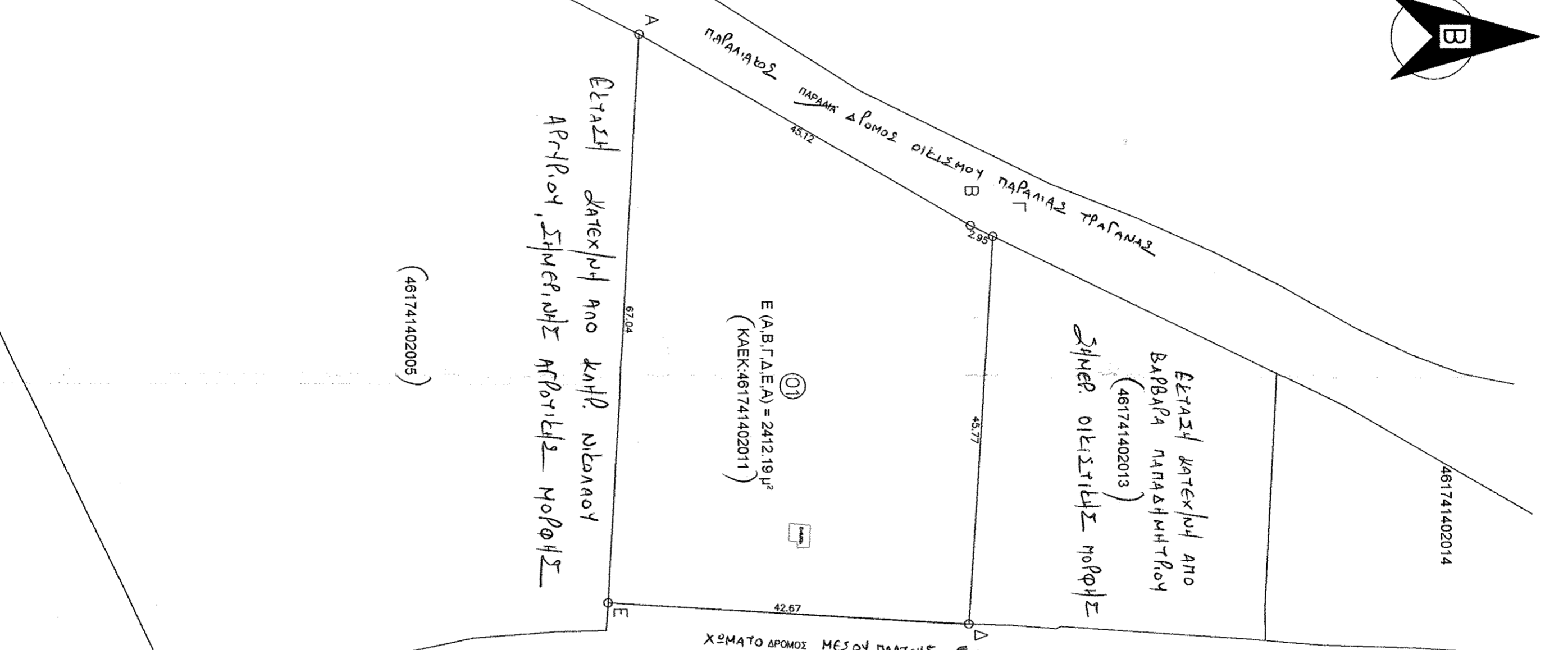
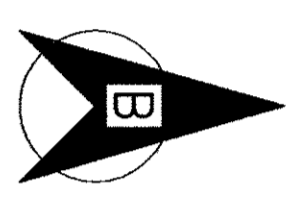

481741507086	481741507005
481741507086	481741507012
481741508001	481741508003
481741508002	481741508004
481741508006	481741508002
481741508006	481741508004

Κορυφές	X	Y	Μετρώδες
A	422779.72	4225472.87	45.12
B	422802.32	4225511.92	2.95
F	422803.60	4225514.57	45.77
Δ	422849.28	4225511.70	42.67
E	422846.65	4225469.11	67.04

ΕΛΛΗΝΙΚΟ ΓΕΩΓΡΑΦΙΚΟ ΙΝΣΤΙΤΟΥΤΟ  
 ΕΛΛΗΝΙΚΗ ΔΗΜΟΚΡΑΤΙΑ  
 ΕΛΕΥΘΕΡΙΟΣ ΚΑΡΑΪΣΚΑΚΗΣ  
 ΔΙΟΙΚΗΤΗΣ

- ΠΑΡΑΤΗΡΗΣΕΙΣ
- Υπάρχει στις Διατάξεις του Ν.2508/95 περί Εθνικού Κτηματολογίου και έχει Κ.Α.Ε.Κ. 481741402011
  - Δεν έγινε έλεγχος τίτλων από τον μηχανικό
  - Τα όρια υπακούονται από τον ιδιοκτήτη
  - Το οικοπέδο υπάγεται στο έλεγχο Διοικήσεως, δεν έχει υποκαταπίεση

ΔΗΛΩΣΗ Ν.651/77  
 Ο κτιριακή υπογεγραμμένος, Μαρίνος Νικόλαος δηλώνει υπεύθυνα ότι το οικόπεδο που εμπεριλαμβάνεται στο δημόσιο τοπογραφικό σχέδιό μου με στοιχεία Ε.Α.Β.Γ.Δ.Ε.Α, έχει Εμβαδόν = 2412.19 τ.μ., βρίσκεται εφ' όσον ενσωματώσει χωρίο και φέρει ομώνυμο Οικόπεδο Τραπεζίας, είναι άγριο και οικοδομήσιμο σύμφωνα με τους Όρους Δήμου.

ΔΗΛΩΣΗ Ν.1337/83  
 Ο κτιριακή υπογεγραμμένος Μαρίνος Νικόλαος, δηλώνει υπεύθυνα ότι το οικόπεδο δεν υπάγεται στις Διατάξεις του Ν.1337/83 περί εισφοράς σε γη και σε χυλίμο.

ΙΟΥΛΙΟΣ 2017  
 Ο Τμήτ. Μηχ.  
 ΣΟΦΙΑΝΟΥ ΜΑΡΙΑ

ΓΡΑΦΕΙΟ ΜΕΛΕΤΩΝ  
 ΦΟΙ Α. ΜΑΖΙΩΤΗ Ο.Ε

ΤΟΠΟΓΡΑΦΙΚΟ ΔΙΑΓΡΑΜΜΑ

ΕΡΓΟΔΟΤΗΣ: ΛΑΙΟΣ ΔΗΜΗΤΡΙΟΣ

Νομός: ΦΘΙΩΤΙΔΑΣ  
 Δήμος: ΛΟΚΡΩΝ  
 Θέση: "ΒΟΘΑΝΟΣ" ΤΡΑΓΑΝΑΣ

ΚΑΙΜΑΚΑ 1:500  
 ΗΜΕΡΟΜΗΝΙΑ ΙΟΥΛΙΟΣ 2017

ΣΥΣΤΗΜΑ ΑΝΑΦΟΡΑΣ  
 ΕΓΣΑ 87  
 ΑΡ. ΣΧΕΔΙΟΥ 1

ΣΥΝΤΑΞΗ  
 Ε. Μ. ΜΑΖΙΩΤΗ  
 ΓΕΩΓΡΑΦΙΚΟΣ ΜΗΧΑΝΙΚΟΣ  
 Ε. Μ. Μ. Δ.  
 ΕΠΙΧΕΙΡΗΣΙΑΚΟ ΚΑΤΑΣΤΑΣΙΑΚΟ  
 Α. Α. Δ. Ο. Τ. Π. 15383  
 Α. Α. Δ. Ο. Τ. Π. 15383  
 Α. Α. Δ. Ο. Τ. Π. 15383