

- Εμβοδομετρήσεις
Περιγραφή-Επιφάνεια Ιδιοκτησίας E=(1,2,3,...54,55,56,1)=12301,49τ.μ.
- Οι εμβοδομετρήσεις έγιναν με τον τύπο του Gauss επί των ορθογωνίων συντεταγμένων.
- Η αποτύπωση έγινε με γεωδαιτικό σταθμό SOKKIA SET530RK.
- Οι συντεταγμένες είναι εξαρτημένες από το κρατικό τριγωνομετρικό δίκτυο σε (Ε.Γ.Σ.Α '87) με τη χρήση δυο τριγωνομετρικών σημείων.

- ΟΡΟΙ ΔΟΜΗΣΗΣ
(Π.Δ. 8-10-1978/17.10.1978, ΦΕΚ 538Δ, Π.Δ. 24-05-1985, ΦΕΚ 133Δ, ΟΠΩΣ ΤΡΟΠΟΠΟΙΗΘΗΚΑΝ)
ΚΑΝΟΝΑΣ: E = 4,000 μ2
ΚΑΤΑ ΠΑΡΕΚΚΛΙΣΗ:
α. E = 2,000 μ2, εάν είναι εντός ζώνης για γήπεδα που την 31.05.1985 είχαν πρόσωπο σε διεθνείς εθνικές, επαρχιακές, δημοτικές και κοινοτικές οδούς καθώς και σε εγκατελεμμένα τμήματα τους και σε σιδηροδρομικές γραμμές και εφόσον έχουν:
β. ΓΙΑ ΓΗΠΕΔΑ ΠΡΟ 12.11.1962:
Ελάχιστο Πρόσωπο: 10,00 μ.
Ελάχιστο Βάθος: 15,00 μ.
Ελάχιστο Εμβαδό: 750,00 μ2
γ. ΓΙΑ ΓΗΠΕΔΑ ΠΡΟ 12.09.1964:
Ελάχιστο Πρόσωπο: 20,00 μ.
Ελάχιστο Βάθος: 35,00 μ.
Ελάχιστο Εμβαδό: 1.200,00 μ2
δ. ΓΙΑ ΓΗΠΕΔΑ ΠΡΟ ΤΟΥ 1978:
Ελάχιστο Πρόσωπο: 25,00 μ.
Ελάχιστο Βάθος: 40,00 μ.
Ελάχιστο Εμβαδό: 2.000,00 μ2
ΠΟΣΟΣΤΟ ΚΑΛΥΨΗΣ = ΔΟΜΗΣΗ
ΑΠΟΣΤΑΣΕΙΣ ΑΠΟ ΟΡΙΑ: d = 15,00 μ.
ΜΕΠΙΣΤΟ ΥΨΟΣ: 7,50 μ. + ΣΤΕΓΗ

ΥΠΕΥΘΥΝΗ ΔΗΛΩΣΗ Ν 65177
Δηλώνω υπεύθυνα ότι το γεωτεχνικό όπως φαίνεται στο παρόν τοπογραφικό διάγραμμα με στοιχεία E=(1,2,3,...54,55,56,1)=12301,49τ.μ. βρίσκεται εκτός οικισμού στη θέση "Λινικό", Τ.Κ. Φτερνού, Δήμου Λευκάδας. Είναι έργο και οικοδομήσιμο κατά κανόνα σύμφωνα με την ισχύουσα νομοθεσία. Πλησίον αυτού δε υπάρχει γραμμή υψηλής τάσης της ΔΕΗ, δεν έχει κυριωθεί Δασικός χάρτης και δεν υπάρχει ενεργό σημείο υδροληψίας. Απέχει από τη θάλασσα 1300μ και από οικισμό 1300μ. Δεν υπόκειται στις διατάξεις περί εισφοράς σε γη και σε χρήμα βάση του Ν.1337/83. Τα όρια υπεδείχθησαν από τον ιδιοκτήτη ο οποίος φέρει ακέραια την ευθύνη για την ορθότητα τους.

Ο δελών μηχανικός
ΔΗΜΗΤΡΙΟΣ ΣΟΥΝΔΙΑΣ
ΠΟΛΙΤΙΚΟΣ ΜΗΧΑΝΙΚΟΣ Τ.Ε.
Α.Μ. Ε.Ε.Μ. 42616
ΚΑΡΑΒΕΛΑ 24, ΛΕΥΚΑΔΑ ΤΗΛ: 6977578320
ΑΦ.Μ.: 3013... Δ.Ο.Υ.: ΛΕΥΚΑΔΑΣ

ΥΠΕΥΘΥΝΗ ΔΗΛΩΣΗ ΙΔΙΟΚΤΗΤΩΝ
Ο υπογεγραμμένος ιδιοκτήτης του γηπέδου που φαίνεται στο παρόν τοπογραφικό διάγραμμα δηλώνω υπεύθυνα, ότι η αποτύπωση πραγματοποιήθηκε σύμφωνα με τα όρια που ο ίδιος υπεδείξα επί τόπου και τα οποία ορρά.

Λευκάδα Ιούνιος 2018
Ο δελών ιδιοκτήτης

| α/α | X | Y |
|-----|-----------|------------|
| 1 | 210434.44 | 4281337.81 |
| 2 | 210436.63 | 4281336.67 |
| 3 | 210441.38 | 4281335.77 |
| 4 | 210467.33 | 4281333.12 |
| 5 | 210466.96 | 4281330.18 |
| 6 | 210476.38 | 4281327.55 |
| 7 | 210490.21 | 4281322.55 |
| 8 | 210494.44 | 4281320.41 |
| 9 | 210503.30 | 4281314.29 |
| 10 | 210507.86 | 4281310.24 |
| 11 | 210531.54 | 4281336.82 |
| 12 | 210537.86 | 4281344.64 |
| 13 | 210543.74 | 4281353.12 |
| 14 | 210546.83 | 4281360.18 |
| 15 | 210545.37 | 4281355.68 |
| 16 | 210549.36 | 4281392.28 |
| 17 | 210554.33 | 4281405.59 |
| 18 | 210549.30 | 4281411.28 |
| 19 | 210546.84 | 4281413.71 |
| 20 | 210544.81 | 4281415.40 |
| 21 | 210538.78 | 4281417.93 |
| 22 | 210533.27 | 4281428.80 |
| 23 | 210528.02 | 4281438.42 |
| 24 | 210520.17 | 4281447.75 |
| 25 | 210517.54 | 4281449.81 |
| 26 | 210513.38 | 4281451.41 |
| 27 | 210512.18 | 4281451.50 |
| 28 | 210508.61 | 4281451.12 |
| 29 | 210505.33 | 4281452.30 |
| 30 | 210500.08 | 4281455.40 |
| 31 | 210496.83 | 4281453.23 |
| 32 | 210490.91 | 4281447.76 |
| 33 | 210479.80 | 4281439.95 |
| 34 | 210472.08 | 4281434.65 |
| 35 | 210461.32 | 4281430.28 |
| 36 | 210457.70 | 4281429.58 |
| 37 | 210452.22 | 4281427.67 |
| 38 | 210441.60 | 4281423.26 |
| 39 | 210432.44 | 4281419.21 |
| 40 | 210429.42 | 4281417.07 |
| 41 | 210429.71 | 4281415.98 |
| 42 | 210429.20 | 4281409.18 |
| 43 | 210429.31 | 4281408.02 |
| 44 | 210429.86 | 4281400.31 |
| 45 | 210427.34 | 4281394.64 |
| 46 | 210428.16 | 4281387.17 |
| 47 | 210430.58 | 4281380.93 |
| 48 | 210430.58 | 4281375.91 |
| 49 | 210432.55 | 4281375.91 |
| 50 | 210435.05 | 4281364.29 |
| 51 | 210436.88 | 4281360.46 |
| 52 | 210436.37 | 4281351.16 |
| 53 | 210436.08 | 4281347.40 |
| 54 | 210435.34 | 4281341.77 |
| 55 | 210434.54 | 4281339.89 |
| 56 | 210434.44 | 4281337.81 |
| 57 | 210434.44 | 4281337.81 |
| 58 | 210506.09 | 4281316.91 |
| 59 | 210510.30 | 4281318.07 |
| 60 | 210519.88 | 4281329.51 |
| 61 | 210528.01 | 4281338.83 |
| 62 | 210532.02 | 4281343.94 |
| 63 | 210540.87 | 4281355.04 |
| 64 | 210541.76 | 4281361.30 |
| 65 | 210542.03 | 4281368.14 |
| 66 | 210543.94 | 4281377.08 |
| 67 | 210544.67 | 4281382.17 |
| 68 | 210545.73 | 4281396.82 |
| 69 | 210547.25 | 4281403.30 |
| 70 | 210549.70 | 4281407.05 |
| 71 | 210549.81 | 4281407.05 |

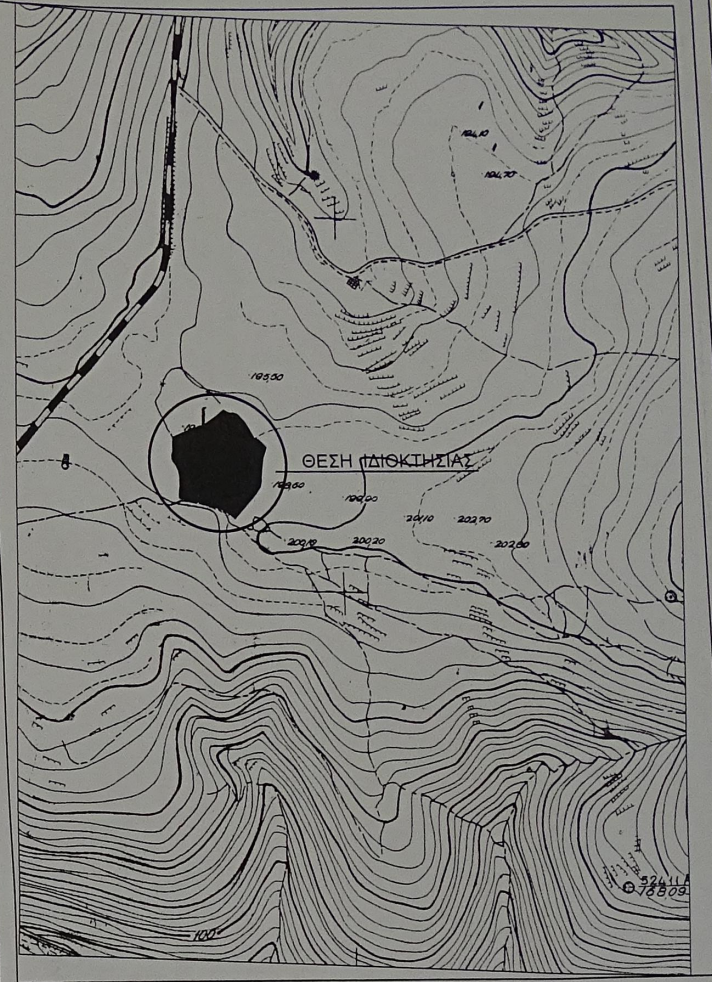

ΑΠΟΣΠΑΣΜΑ ΧΑΡΤΗΣ ΓΥΣ 5184 6 ΚΛΙΜΑΚΑ 1:5000

ΤΕΧΝΙΚΟ ΓΡΑΦΕΙΟ
ΣΟΥΝΔΙΑΣ Π. ΔΗΜΗΤΡΙΟΣ
ΠΟΛΙΤΙΚΟΣ ΜΗΧΑΝΙΚΟΣ Τ.Ε.
ΛΕΥΚΑΔΑΣ - ΚΑΡΑΒΕΛΑ 24 Τ.Τ. 6977578320
email: mitsosoundias@hotmail.com

| | |
|--|--|
| ΙΔΙΟΚΤΗΤΗΣ | ΕΥΣΤΑΘΙΟΣ ΣΚΛΑΒΕΝΙΤΗΣ |
| ΕΡΓΟ | ΑΠΟΤΥΠΩΣΗ ΙΔΙΟΚΤΗΣΙΑΣ |
| ΘΕΣΗ | ΕΚΤΟΣ ΟΙΚΙΣΜΟΥ Τ.Κ. ΦΤΕΡΝΟΥ ΘΕΣΗ "ΛΙΝΙΚΟ" ΔΗΜΟΥ ΛΕΥΚΑΔΑΣ |
| ΜΕΛΕΤΗΤΗΣ | ΣΟΥΝΔΙΑΣ ΔΗΜΗΤΡΙΟΣ |
| ΘΕΜΑ | ΤΟΠΟΓΡΑΦΙΚΟ ΔΙΑΓΡΑΜΜΑ |
| ΚΛΙΜΑΚΑ | 1:500 |
| ΧΡΟΝΟΣ ΜΕΛΕΤΗΣ | ΙΟΥΝΙΟΣ 2018 |
| ΣΦΡΑΓΙΔΑ - ΥΠΟΓΡΑΦΗ | |
| ΔΗΜΗΤΡΙΟΣ Π. ΣΟΥΝΔΙΑΣ ΠΟΛΙΤΙΚΟΣ ΜΗΧΑΝΙΚΟΣ Τ.Ε. Α.Μ. Ε.Ε.Μ. 42616 ΚΑΡΑΒΕΛΑ 24, ΛΕΥΚΑΔΑ ΤΗΛ: 6977578320 ΑΦ.Μ.: 3013... Δ.Ο.Υ.: ΛΕΥΚΑΔΑΣ | |