

ΑΡΧΙΚΟ ΕΜΒΑΔΟ 311522025025 E = 4183,17 μ²

Σημεία	X	Y	Πλευρές
T1	334379,04	4399456,56	71,33
T2	334432,66	4399503,60	34,14
T3	334416,30	4399533,56	27,50
T4	334389,40	4399527,84	56,58
T5	334334,06	4399516,06	3,29
T6	334334,89	4399512,89	7,59
T7	334336,82	4399505,54	64,67

ΑΝΟΛΤΡΩΣΗ E = 161,42 μ²

Σημεία	X	Y	Πλευρές
T4	334389,35	4399531,31	59,86
T5	334334,06	4399516,06	56,58
T4	334389,40	4399527,84	2,53

ΚΑΕΚ 311522025025 ΤΕΛΙΚΟ E = 4021,75 μ²

Σημεία	X	Y	Πλευρές
T2	334432,66	4399503,60	71,33
T1	334379,04	4399456,56	64,67
T7	334336,82	4399505,54	7,59
T6	334334,89	4399512,89	56,86
T4	334389,35	4399525,31	2,53
T4	334389,40	4399527,84	27,50
T3	334416,30	4399533,56	34,14

Όσοι δόμησης εκτός σχεδίου (Π.Δ. 24/31-05-85 - Φ.Ε.Κ. 22/04.31-5-88, άρθρο 1.82), Φ.Ε.Κ. 3094/31-12-2003) & Φ.Ε.Κ. 604/31-03-11 - Ν. 393/2011) δόμηση από 20 (ΝΑΤΥΡΑ 2000) άσφαιτο κατά μήκος (για πρόσβαση σε συνδεδεμένη οδό). Εμβαδόν = 10,00 τ.μ. Πλάτος = 25 μ (για πρόσβαση σε άλλους εθνικούς εμπορικούς δρόμους & κοινούς οδούς & σε επικρατοεικόνα τηλέπυρα & σε αλληλοδομητές γκαράζες) - 4,000 τ.μ. κατά προσέγγιση για το προσάρμοστο 31-3-11

Εμβαδόν = 4000 τ.μ. - Πλάτος = 45 μ - Βάθος = 50 μ

Απόσταση κατά προσέγγιση (χρηστικό πρόγραμμα σε δόμοιο) Εμβαδόν = 4000 τ.μ. (πρό 31-12-2003) Άσφαιτο κατά μήκος (για πρόσβαση σε συνδεδεμένη οδό) & Κοινόχρηστος δρόμος ως σε επικρατοεικόνα τηλέπυρα & σε αλληλοδομητές γκαράζες

- Εμβαδόν 2000 τ.μ. - Πλάτος = 25,00 μ - Βάθος = 40,00 μ (πρό 17-10-1978)
 - Εμβαδόν 1200 τ.μ. - Πλάτος = 20,00 μ - Βάθος = 35,00 μ (πρό 12-09-1964)
 - Εμβαδόν 750 τ.μ. - Πλάτος = 10,00 μ - Βάθος = 15,00 μ (πρό 12-11-1982)

Έντρος της ζώνης τράκων & οικισίων (πρό 24-04-1977) : Εμβαδόν = 2000 τ.μ.

1. Εμπροσθεν κόλυμποι : K = 10 %
2. Εμπροσθεν δόμηση : Σ.Δ. = 0,20
3. Αποστάσεις από όμοια : 15,00 μ
4. Μέγιστο εμπροσθεν ύψος : 7,50 μ
5. Εμπροσθεν ύψος : Σ.Ο. = 5,50 Σ.Δ. (κατά ΝΟΚ)
6. Όμοιοι 2

Άρθρο 4 Βελτιωτικές εκκαταστάσεις

1. Εμπροσθεν κόλυμποι : K = 30 % (πρό 66)
2. Εμπροσθεν δόμηση : Σ.Δ. = 0,90 (πρό 10)
3. Αποστάσεις από όμοια : 10,00 μ (πρό 50) - 5,00 μ (πρό 7)
4. Μέγιστο ύψος κτιρίων 11 μ (22 μ για SIO)

Καθιέρωση στρώσης ή προσάρμοστο για SIO (+4,00 m)

ΔΗΛΩΣΗ ΜΗΧΑΝΙΚΟΥ (N. 651 /77)

Δηλώνω σύμφωνα με το νόμο για το γεωτεχνικό με ΚΑΕΚ 311522025025, στοιχεία 172-Τ1-17-16-14-13-12' και εμβαδόν 4021,75τμ που βρίσκεται στη θέση "Αμύρα" της Κτηματικής Περιφέρειας Τυρνάβου του Δήμου Τυρνάβου Π.Ε. Αρκαδίας ότι:

- α) είναι όμοιο κατά προσέγγιση και οικοδομήσιμο σύμφωνα με τις πολεοδομικές διατάξεις που ισχύουν σήμερα,
- β) βρίσκεται εκτός σχεδίου Πολεοδομίας - εγρός (ΠΤΕ/ΠΕΔΑ 2-4), εγρός Πολεοδομίας
- γ) εγρός αυτού δε διέχονται ενδοίκες γκαράζες, μεταφορικό υψήλιος τράκας της ΔΕΗ ή οποιονδήποτε αερίου,
- δ) σε απόσταση μικρότερη των 20μ από αυτό δεν διέρχεται ρέμα.
- ε) στην περιοχή δεν έχει γίνει σωστή διαμόρφωση δασικού χώρου

FRANCOYPHI O.P. EPITAMIOZ
 ΠΟΛΙΤΙΚΟΣ ΜΗΧΑΝΙΚΟΣ Α.Π.Θ.
 ΜΕΛΟΣ Τ.Ε.Σ. ΑΡΚΑΔΙΑΣ
 ΔΙΟΙΚΗΤΗΣ ΕΠΙΧΕΙΡΗΣΗΣ ΤΗΛ. 26210 22110
 Α.Φ.Μ. 152055378 - Δ.Ο.Υ. ΕΡΜΙΟΝΗΣ

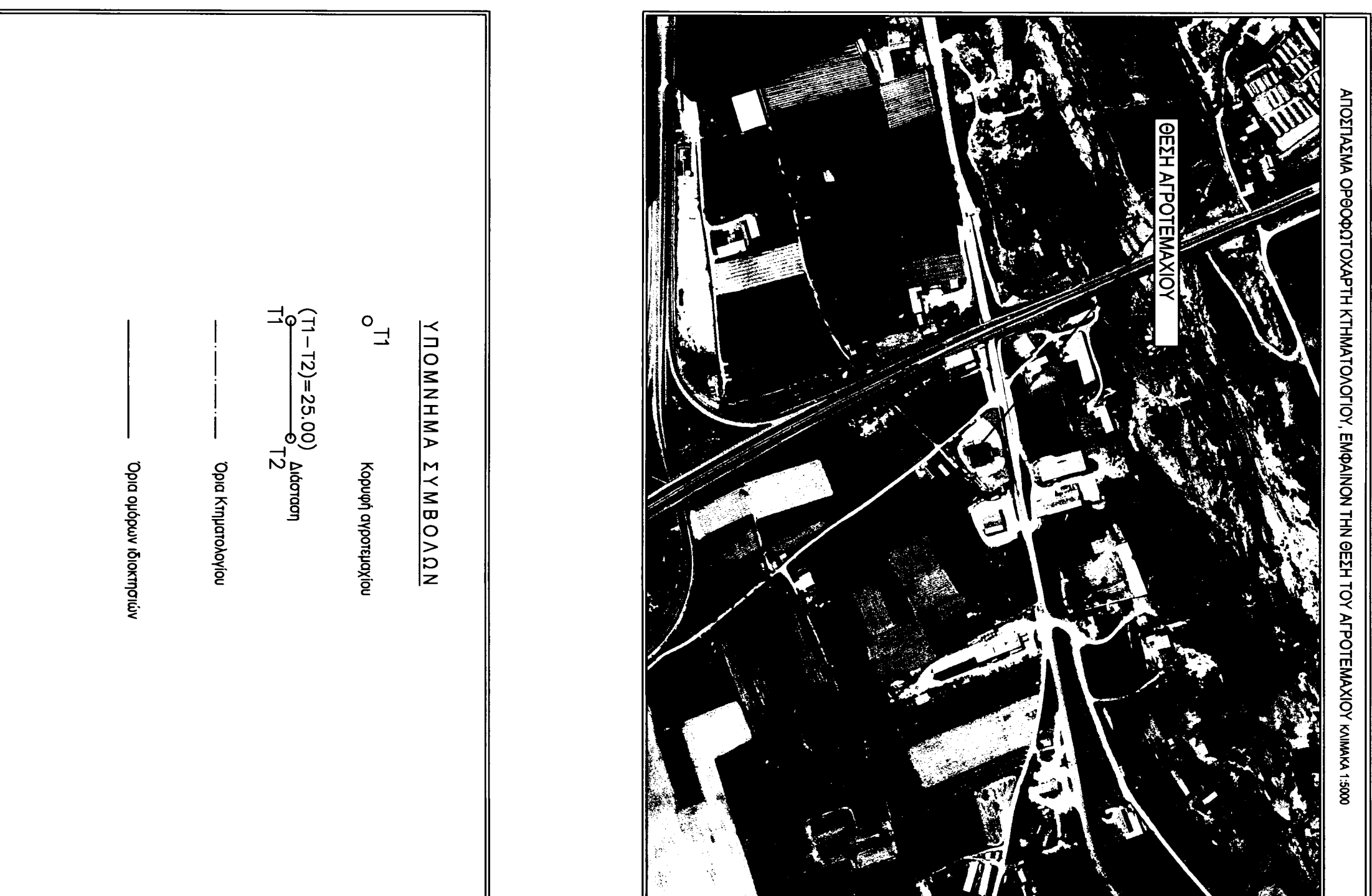

ΠΡΟΣΩΠΙΚΑ ΔΕΔΟΜΕΝΑ

Όνομα: **ΠΑΝΟΣ ΚΤΗΜΑΤΙΚΗΣ ΠΕΡΙΦΕΡΕΙΑΣ ΤΥΡΝΑΒΟΥ**

Εργο: **ΠΡΟΣΘΗΚΗ ΚΑΘ' ΥΠΟΘΕΣΗ ΚΑΙ ΚΑΤ' ΕΠΕΚΤΑΣΗ ΥΠΟΣΤΑΜΕΝΗΣ ΜΟΝΟΚΩΛΗΣ ΠΑΡΑΓΟΗΣ ΕΠΙΕΞΕΡΧΑΣΜΕ ΓΑΛΑΚΤΟΣ**

Διεύθυνση: **ΚΤΗΜΑΤΙΚΗΣ ΠΕΡΙΦΕΡΕΙΑΣ ΤΥΡΝΑΒΟΥ, ΔΗΜΟΥ ΤΥΡΝΑΒΟΥ**

Όμοιοι: **ΥΠΟΜΟΝΕΣ ΚΤΗΜΑΤΙΚΗΣ ΠΕΡΙΦΕΡΕΙΑΣ ΤΥΡΝΑΒΟΥ**

Κλίμακα: **1 : 500**

Ημερομηνία: **ΙΟΥΝΙΟΣ 2018**

Αρ. Σχεδίου: **T1**

Όνομα: **Ο ΜΕΜΕΤΗΣ**

Το σχέδιο επισημοποιείται σύμφωνα με το άρθρο 15 του Ν. 2291/1984 (Φ.Ε.Κ. 15/10-03-84) ...

FRANCOYPHI X.P. EPITAMIOZ
 ΠΟΛΙΤΙΚΟΣ ΜΗΧΑΝΙΚΟΣ Α.Π.Θ.
 ΜΕΛΟΣ Τ.Ε.Σ. ΑΡΚΑΔΙΑΣ
 ΔΙΟΙΚΗΤΗΣ ΕΠΙΧΕΙΡΗΣΗΣ ΤΗΛ. 26210 22110
 Α.Φ.Μ. 152055378 - Δ.Ο.Υ. ΤΥΡΝΑΒΟΥ

ΕΠΙΘΕΤΟ: **ΜΟΥΚΟΥΒΑΛΑΣ ΙΩΑΝΝΗΣ ΤΟΥ ΣΩΤΗΡΙΟΥ**

ΤΟΠΟΓΡΑΦΙΚΟ ΔΙΑΓΡΑΜΜΑ

Διεύθυνση: **Αγίου Δημητρίου 4, Τυρνάβος (Εξοχή Πόλεως ΔΕΗ)**
 Ετησίως: **Τηλ. 2492022043 - Κωδ. 68973388237**
 e-mail: **plamas88@telmail.com**

