

ΔΗΛΩΣΗ ΜΗΧΑΝΙΚΟΥ Ν.651/1977

Ο κατωθι υπογραφομενος μηχανικος

δηλωνω οτι

το αγροτεμαχιο (41',146,145,23,24,25,26,27,28,29,30,31,32,144,47,46,45,44,43,42,41,41')

εμβαδου E=4160.00M2 που ευρισκται στη θεση "ΒΑΛΤΟΣ" περιοχη εκτος σχεδιου πολεως της

κτηματικης περιφερειας του Δ.ΔΕΣΦΙΝΑΣ Ν.ΦΩΚΙΔΑΣ

β) ειναι αρτιο και οικοδομησιμο συμφωνα με τις ισχυουσες πολεοδομικες διαταξεις.

γ) απεχει απο την θαλασσα περιπου 120.00μ.

δ) δεν υποκειται στις διαταξεις του Νομου περι εισφορας σε γη και χρημα.

ε) ευρισκται εκτος Γ.Π.Σ.

Ο δηλων μηχανικος

ΓΕΩΡΓΙΟΣ ΝΙΚΟΛΑΝΔΟΣ
ΠΟΛΙΤΙΚΟΣ ΜΗΧΑΝΙΚΟΣ Α.Π.Θ.
ΑΡ. Τ.Ε.Ε.: 24423
ΕΔΡΑ: ΡΗΓΑ ΦΕΡΑΙΟΥ 14-ΠΑΡ. ΔΙΣΤΟΜΟΥ ΒΟΙΩΤΙΑΣ
ΥΠΟΚΜΑ: ΡΟΣΕΙΔΩΝΟΣ 34 ΑΝΤΙΚΥΡΑ ΒΟΙΩΤΙΑΣ
ΤΗΛ.: 22670 42115
Α.Φ.Μ. 018433317 Δ.Ο.Υ. ΛΙΒΑΔΕΙΑΣ

ΙΣΧΥΟΝΤΕΣ ΟΡΟΙ ΔΟΜΗΣΗΣ

ισχυον διαταγμα

Π.Δ. 17.10.1978 ΦΕΚ 538Δ'

εμβαδο κατα κανονα E=4000.00M2

μεγιστον υψος 7.50μ

αριθμος οροφων 2

αποστασεις απο τα ορια 15.00μ

παρεκλιση 7.50μ

δομηση κατα ΓΟΚ 85-2000

ΣΥΝΤΕΤΑΓΜΕΝΕΣ ΚΟΡΥΦΩΝ ΚΑΤΑ ΕΓΣΑ 87

ΕΜΒΑΔΟ E=4160,00M2

ΠΕΡΙΜΕΤΡΟ Π=370,60M

41'	X=376791.6008	Y=4245234.3272
146	X=376846.9944	Y=4245217.1355
145	X=376847.5451	Y=4245214.7995
23	X=376851.4559	Y=4245215.6400
24	X=376854.9120	Y=4245194.7503
25	X=376843.3930	Y=4245193.6258
26	X=376834.8940	Y=4245192.3114
27	X=376816.4406	Y=4245193.6235
28	X=376803.8739	Y=4245195.6535
29	X=376803.5643	Y=4245210.1147
30	X=376789.5485	Y=4245211.5531
31	X=376774.5076	Y=4245215.6144
32	X=376751.4234	Y=4245213.2998
144	X=376731.6830	Y=4245214.6294
47	X=376735.6288	Y=4245272.9469
46	X=376745.4312	Y=4245268.7791
45	X=376766.5017	Y=4245271.7485
44	X=376767.1276	Y=4245253.8819
43	X=376773.8146	Y=4245236.5266
42	X=376786.5887	Y=4245231.8594
41	X=376791.4246	Y=4245233.7710

ΑΠΟΣΠΑΣΜΑ ΧΑΡΤΗ ΓΥΣ 1/5000

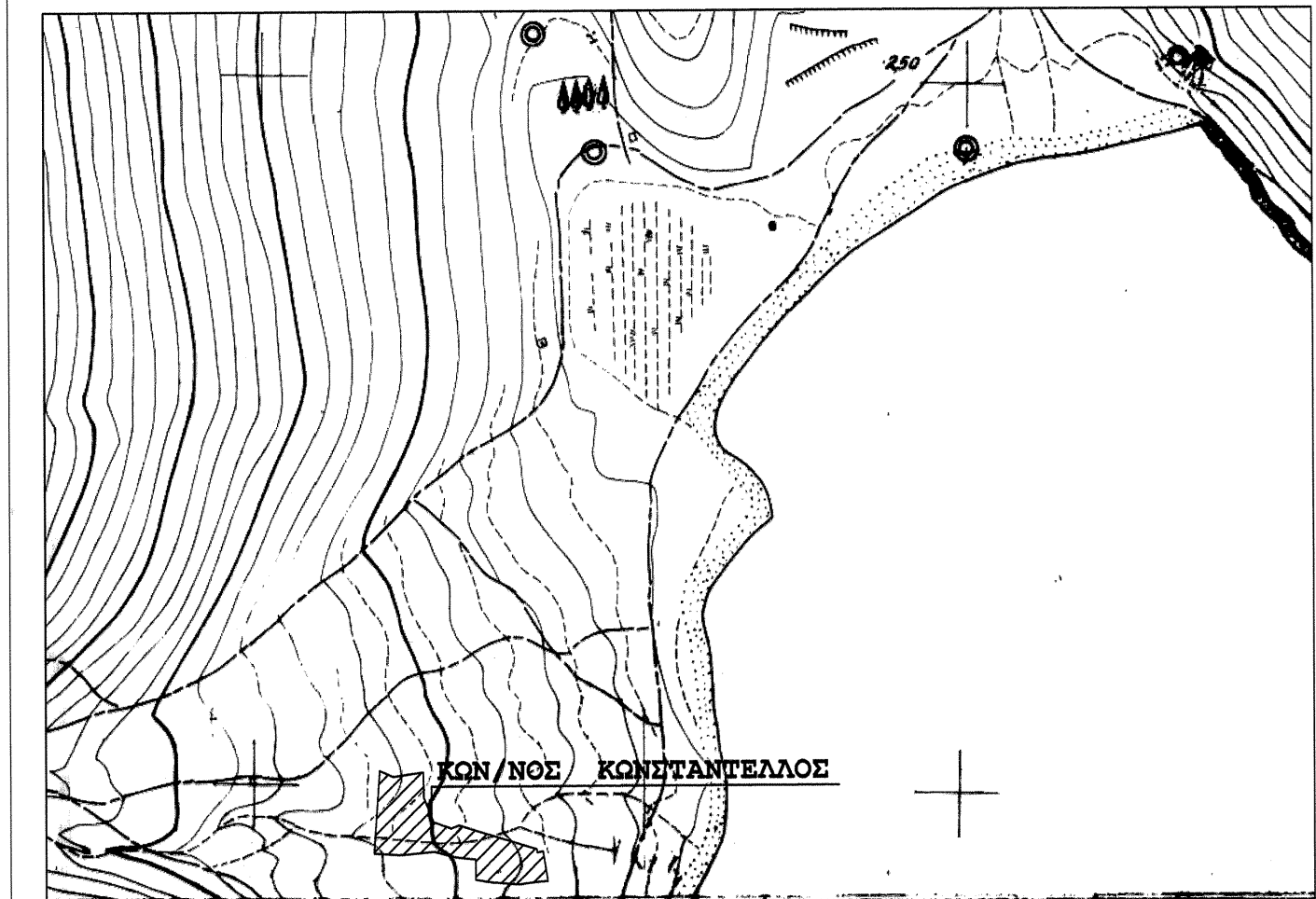

εργοδότης: ΚΩΝ/ΝΟΣ ΚΩΝΣΤΑΝΤΕΛΛΟΣ

έργο : ΑΠΟΤΥΠΩΣΗ ΙΔΙΟΚΤΗΣΙΑΣ

τοποθεσία: "ΒΑΛΤΟΣ" Δ.ΔΕΣΦΙΝΑΣ Ν.ΦΩΚΙΔΑΣ

μελετητής: ΓΕΩΡΓΙΟΣ ΝΙΚΟΛΑΝΔΟΣ πολ.μηχ.

θέμα φακελου

τοπογραφικο διαγραμμα

κωδ.σχεδιου

balious

κλίμακα : 1/500

ημερομηνία : 5/8/09

σφραγίδα-υπογραφή

ΓΕΩΡΓΙΟΣ ΝΙΚΟΛΑΝΔΟΣ
ΠΟΛΙΤΙΚΟΣ ΜΗΧΑΝΙΚΟΣ Α.Π.Θ.
ΑΡ. Τ.Ε.Ε.: 24423
ΕΔΡΑ: ΡΗΓΑ ΦΕΡΑΙΟΥ 14-ΠΑΡ. ΔΙΣΤΟΜΟΥ ΒΟΙΩΤΙΑΣ
ΥΠΟΚΜΑ: ΡΟΣΕΙΔΩΝΟΣ 34 ΑΝΤΙΚΥΡΑ ΒΟΙΩΤΙΑΣ
ΤΗΛ.: 22670 42115
Α.Φ.Μ. 018433317 Δ.Ο.Υ. ΛΙΒΑΔΕΙΑΣ

εγκριση - υπηρεσιας

ΓΕΩΡΓΗΘΗΚΕ
και συνοδευει το 2629/182539
με την παρατηρηση οτι δεν δελεσθηκε
κατα ΓΟΚ 85-2000 το ιδιοκτητικο κτημα του 126

17-10-2019
Νικολέττα Π. Τομαρά
Δασοπόνος

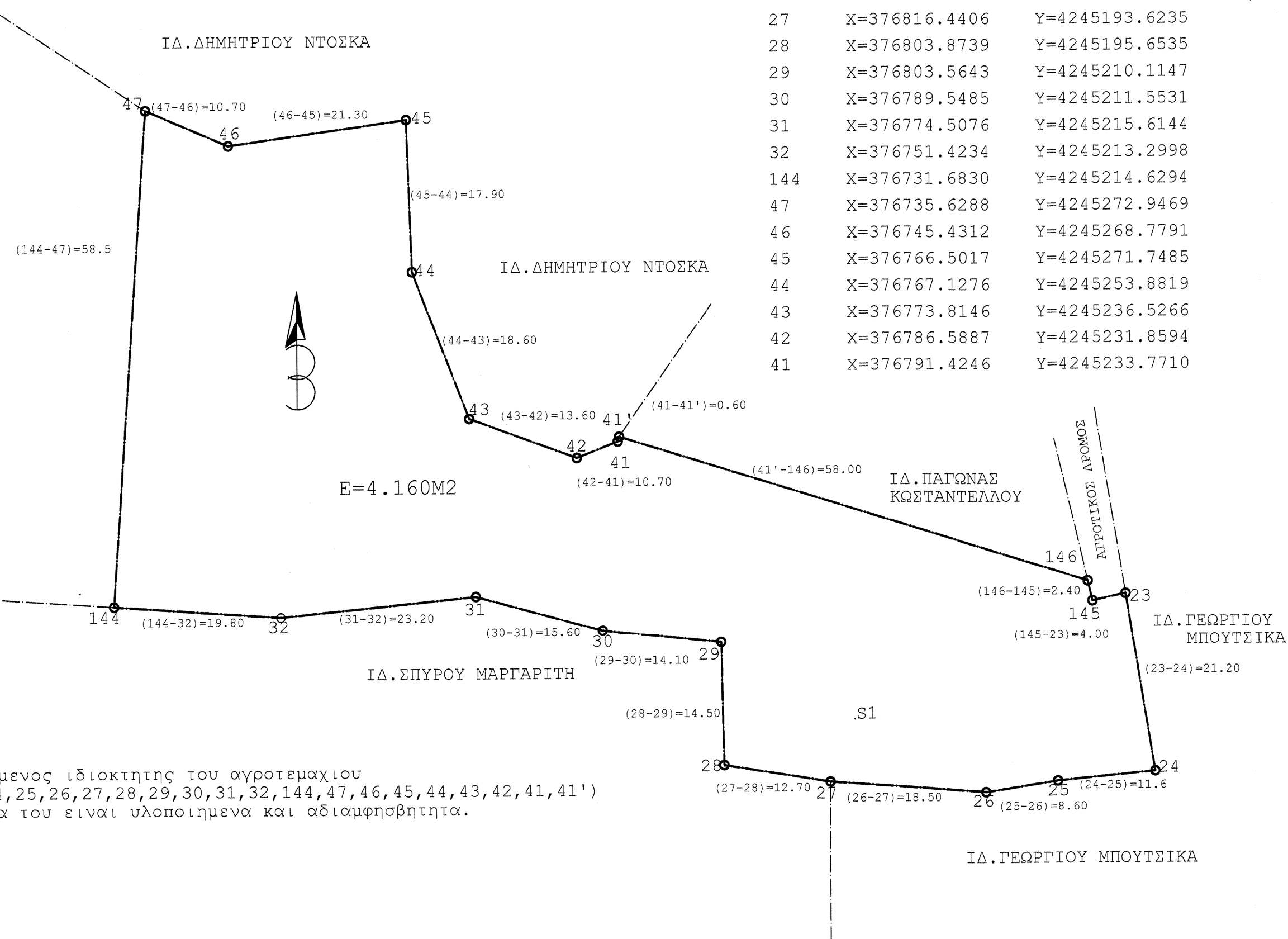

ΙΔ. ΚΩΝΣΤΑΝΤΙΝΟΣ
ΚΩΝΣΤΑΝΤΕΛΛΟΣ
ΤΟΥ ΛΟΥΚΑ

ΔΗΛΩΣΗ ΙΔΙΟΚΤΗΤΗ

Ο κατωθι υπογραφομενος ιδιοκτητης του αγροτεμαχιου

(41',146,145,23,24,25,26,27,28,29,30,31,32,144,47,46,45,44,43,42,41,41')

δηλωνω οτι τα ορια του ειναι υλοποιημενα και αδιαμφεσβητητα.

ο δηλων