

ΑΠΟΣΠΑΣΜΑ ΦΥΛΛΟΥ Γ.Υ.Σ. (1 : 5000)
Αρ. Πινάκιδος 5371 - 8

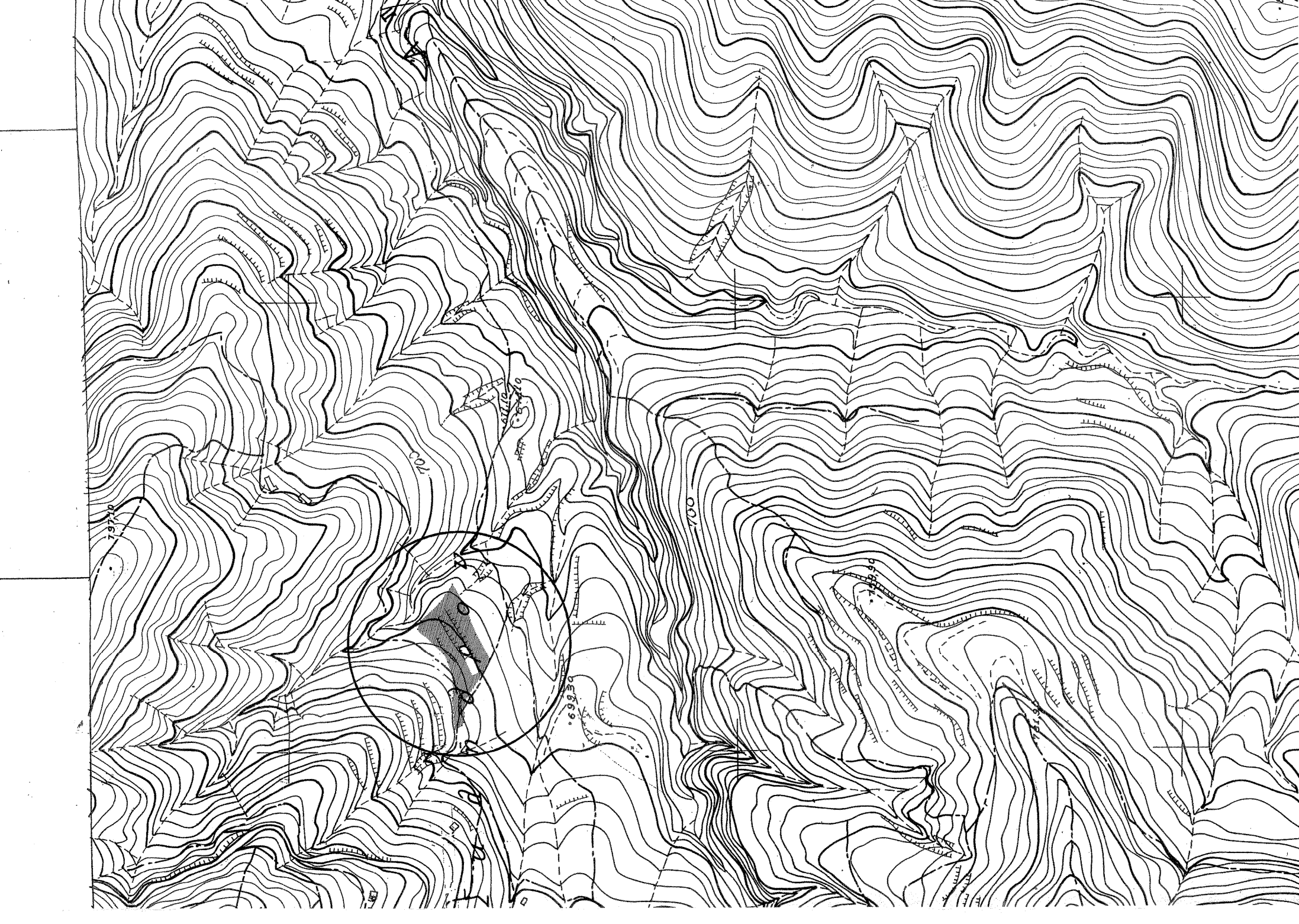

ΠΙΝΑΚΑΣ ΣΥΝΤΕΤΑΓΜΕΝΩΝ ΚΟΡΥΦΩΝ (ΕΓΣΑ 87)

Α/Α	ΚΟΡΥΦΗ	X	Y
1	A	358105.69	4286762.29
2	B	358114.90	4286758.94
3	Γ	358134.39	4286738.97
4	Δ	358155.60	4286724.47
5	Ε	358132.47	4286710.94
6	Ζ	358100.25	4286697.28
7	Η	358072.45	4286681.83
8	Θ	358054.57	4286691.01
9	Ι	358035.16	4286704.86
10	Κ	358023.30	4286711.02
11	Λ	357998.72	4286713.17
12	Μ	357994.66	4286721.02
13	Ν	358028.78	4286723.53
14	Ξ	358036.02	4286722.56
15	Ο	358055.47	4286724.01
16	Π	358068.75	4286728.76
17	Ρ	358077.86	4286733.56
18	Σ		

ΕΠΙΦΑΝΕΙΑ ΑΓΡΟΤΕΜΑΧΙΟΥ
Ε (ΑΒΓ ... ΣΑ) = **5.150,00 Μ2**

ΕΠΙΦΑΝΕΙΑ ΚΤΙΡΙΟΥ (ΠΟΙΜΝΙΟΣΤΑΣΙΟ) : 250,20 Μ2

ΠΑΡΑΤΗΡΗΣΗ

Τα όρια του αγροτεμαχίου καθορίστηκαν σύμφωνα με τις υποδείξεις του ιδιοκτήτη και το 18346 / 02.05.1989 / Εύλετη Νάκη - Ζωολογική συνήθεια αγοράς.

ΔΗΛΩΣΗ Ν.651/77

Ο υπογράφων Δημήτριος Α. Τζαβακλής αρχιτέκτονας μηχανικός, δηλώνει ότι το αγροτεμάχιο ΑΒΓ ... ΣΑ του διαγράμματος, επιφάνειας 5.150,00 Μ2 βρίσκεται στην κτηματοτική ποσόφραξη της Τ.Κ. Σαλιβάρου του Δήμου Λαλιών. εκτός οικισμού, είναι έργο και οικοδομήσιμο κατά κανόνα σύμφωνα με τις διατάξεις του Π.Δ. της 24.05.1985 (ΦΕΚ 270/Α/31.05.1985) για την εκτός σχεδίου κτίση και οικισμών δόμηση, με την επιφύλαξη της παρ. 11α του άρθρου 51 του Ν. 4178/2013 (ΦΕΚ 174/Α/08.08.2013), όπως αυτή διορθώνεται με την παρ. 7 της με αρ. πρωτ. Οκ. 472/03.02.2013 εγκύκλιου του ΥΠΕΚΑ και δεν υπόκειται στις διατάξεις του Ν.1337/85.

Ο ΔΗΛΩΝ

(Signature)

ΔΗΜΗΤΡΙΟΣ Α. ΤΖΑΒΑΚΗΣ
ΔΙΠΛ. ΑΡΧΙΤΕΚΤΟΝ ΜΗΧΑΝΙΚΟΣ
ΑΡΧΙΤΕΚΤΟΝΟΥ ΠΑΝΕΠΙΣΤΗΜΙΟΥ ΕΣΣΗ ΠΗΡΕΣ
ΜΕΛΟΣ Τ.Ε.Ε. ΑΡΧΙΤΕΚΤΟΝΩΝ ΜΗΤΡΩΟΥ 39164
ΚΑΡΔΙΣΚΑΚΗ 62 - ΛΑΜΙΑ - ΤΗΛ. 22310 27441

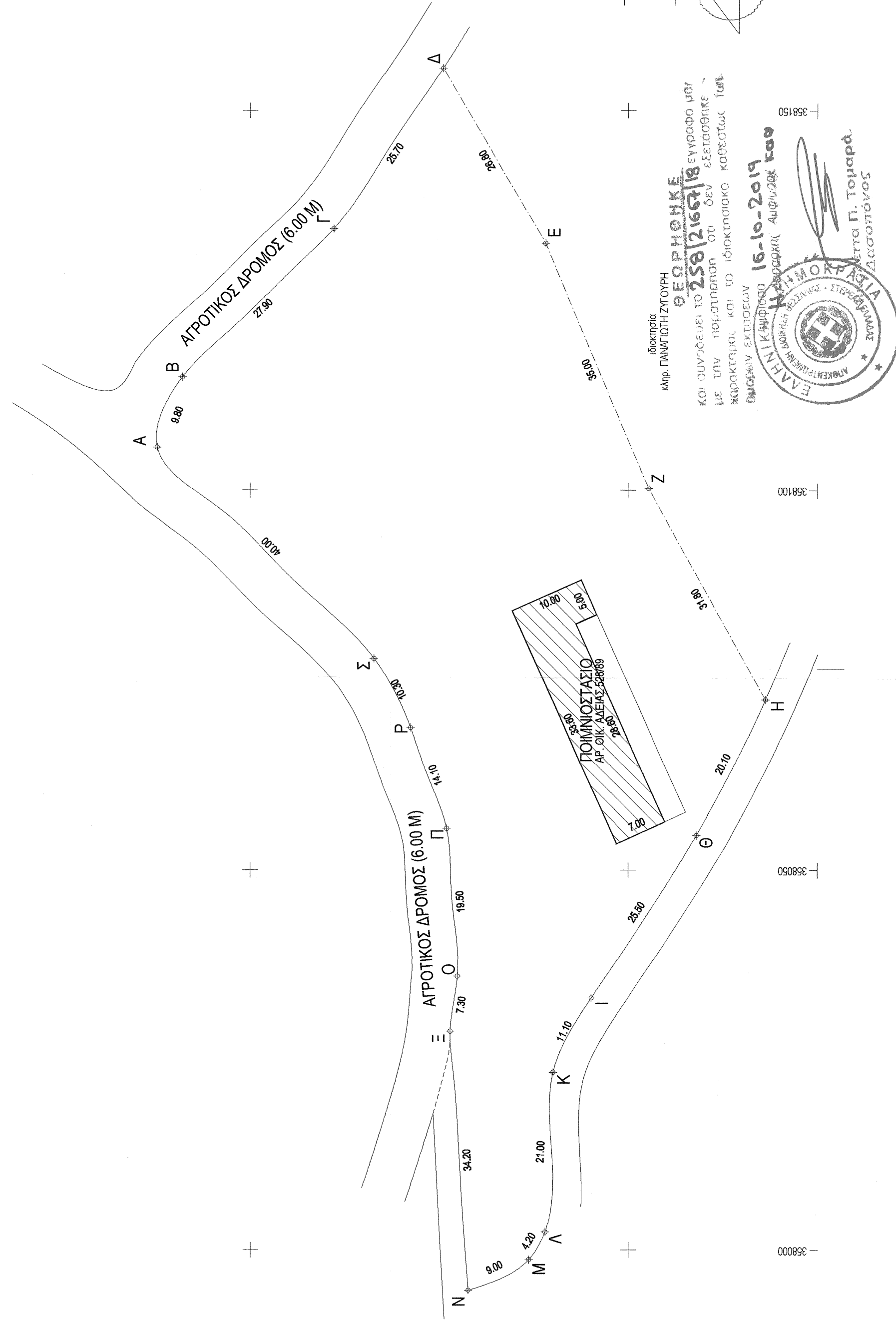

ΕΛΛΗΝΙΚΗ ΔΗΜΟΚΡΑΤΙΑ
ΥΠΟΥΡΓΕΙΟ ΠΑΡΕΠΙΣΤΗΜΙΟΥ, ΕΣΣΗ ΠΗΡΕΣ
ΚΑΡΔΙΣΚΑΚΗ 62 - ΛΑΜΙΑ - ΤΗΛ. 22310 27441
ΕΓΚΛΗΜΜΑΤΑ
ΚΑΤΑ ΤΗΝ ΑΡΧΙΤΕΚΤΟΝΙΚΗΝ ΠΡΑΞΗΝ
ΑΡΧΙΤΕΚΤΟΝΩΝ ΜΗΧΑΝΙΚΩΝ
ΕΣΣΗ ΠΗΡΕΣ
ΕΠΙΣΚΟΠΟΣ
Κ. ΕΠΙΣΚΟΠΟΣ
ΠΟΛΙΤΙΚΟΣ ΜΗΧΑΝΙΚΟΣ
ΑΡΧΙΤΕΚΤΟΝΟΥ ΠΑΝΕΠΙΣΤΗΜΙΟΥ ΘΕΣΣΟΝΙΚΗΣ
ΜΕΛΟΣ Τ.Ε.Ε. ΑΡΧΙΤΕΚΤΟΝΩΝ ΜΗΤΡΩΟΥ 51878
ΠΛΑΤΗ 29 - ΛΑΜΙΑ - ΤΗΛ. 32289

ΕΡΓΟΔΟΤΗΣ	ΙΩΑΝΝΗΣ ΧΡΗΣΤΟΔΟΥΛΟΥ
ΘΕΣΙΣ ΕΡΓΟΥ :	ΚΤΗΜΑΤΙΚΗ ΠΕΡΙΦΕΡΕΙΑ Τ.Κ. ΣΑΛΙΒΑΡΟΥ ΔΗΜΟΥ ΔΕΛΦΩΝ
ΜΕΛΕΤΗΤΗΣ	ΔΗΜΗΤΡΙΟΣ Α. ΤΖΑΒΑΚΗΣ ΑΡΧΙΤΕΚΤΟΝ ΜΗΧΑΝΙΚΟΣ ΑΡΙΣΤ. ΠΑΝΙΜΙΟΥ ΘΕΣΣΟΝΙΚΗΣ ΑΝΔΡΕΑΣ Κ. ΕΠΙΣΚΟΠΟΣ ΠΟΛΙΤΙΚΟΣ ΜΗΧΑΝΙΚΟΣ ΑΡΙΣΤ. ΠΑΝΙΜΙΟΥ ΘΕΣΣΟΝΙΚΗΣ (ΩΣ ΠΡΟΣ ΤΗΝ ΕΞΑΡΤΗΣΗ ΑΠΟ ΕΓΣΑ 87)
ΘΕΜΑ :	ΤΟΠΟΓΡΑΦΙΚΟ ΔΙΑΓΡΑΜΜΑ ΑΓΡΟΤΕΜΑΧΙΟΥ
ΚΑΙΜΑΚΑ	1 / 500 ΑΡ. ΣΧΕΔΙΟΥ
ΧΡΟΝΟΣ ΜΕΛΕΤΗΣ	ΝΟΕΜΒΡΙΟΣ του 2017
ΤΥΠΟΓΡΑΦΗ	ΣΦΗΡΑΦΙΔΑ

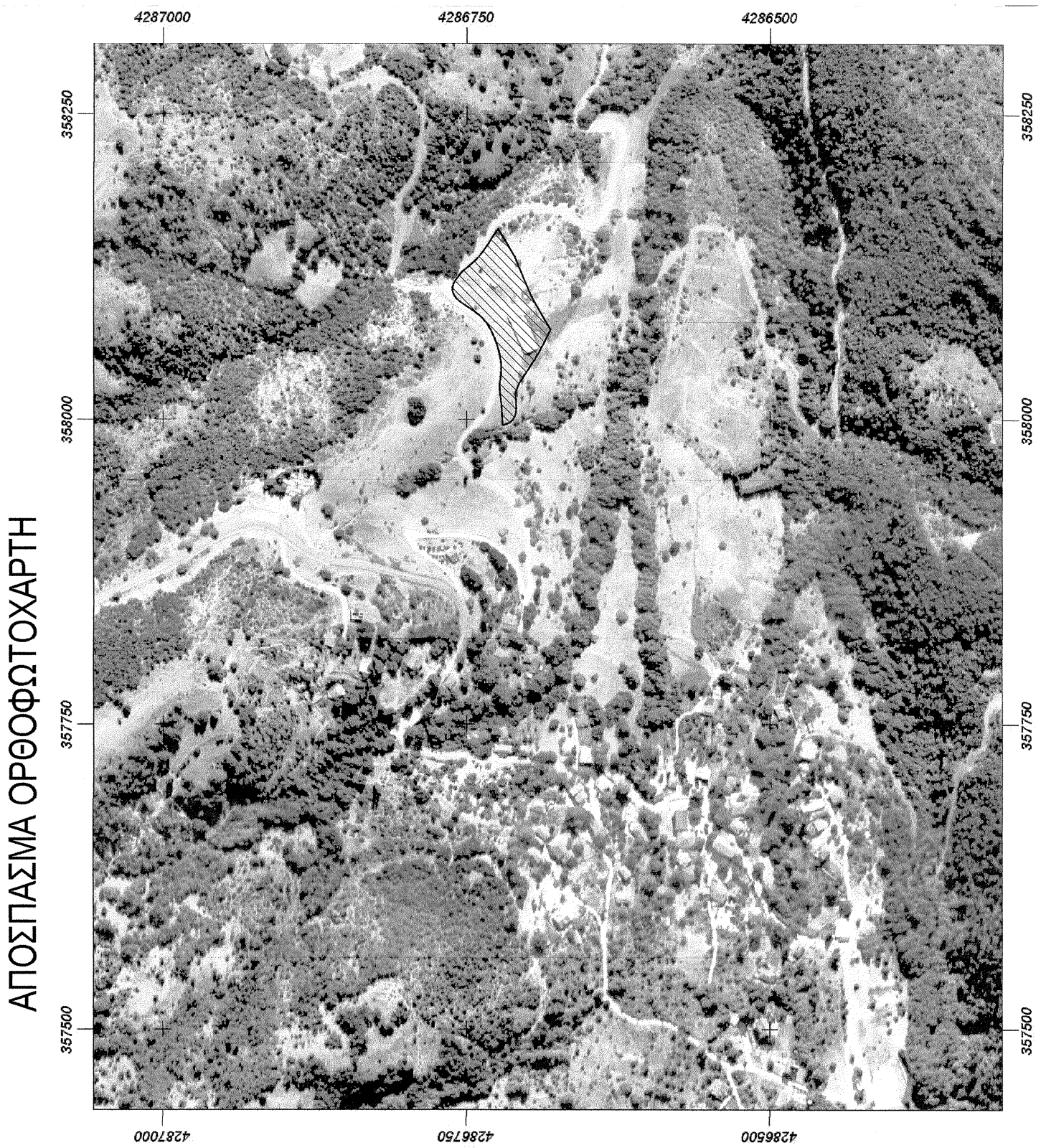

ΑΠΟΣΠΑΣΜΑ ΟΡΘΟΦΩΤΟΧΑΡΤΗ