

## ΤΕΜ 1

Πίνακας Συντεταγμένων στο ΕΓΣΑ 87			
Κορυφή	Τετμημένη X	Τετμημένη Y	
A	183265.23	4373212.68	
B	183256.53	4373217.05	
Γ	183224.18	4373228.16	
Δ	183217.90	4373229.51	
E	183236.29	4373302.45	
Z	183286.37	4373296.57	

Τμήμα του Τεμαχίου 1 Διανομής έτους 1956  
Αγροκτήματος Φασκομηλιάς

(A,B,Γ,Δ,E,Z,A)  
ΕΜΒΑΔΟ = 4000.00 τ.μ.

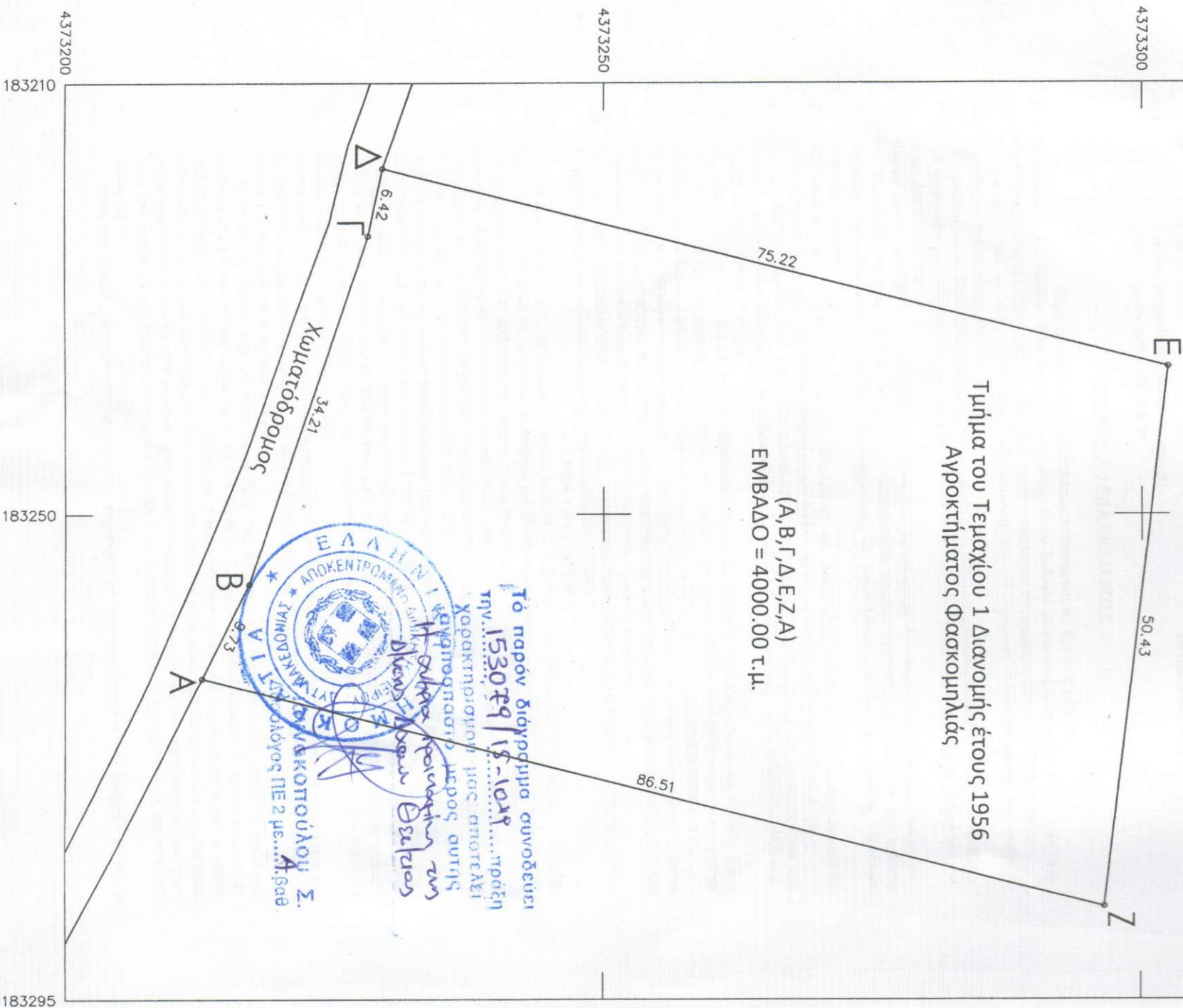

**Τεχνικό Γραφείο**  
ΜΕΤΕΤΡΩΝ - ΚΑΤΑΣΚΕΥΩΝ

ΒΑΣΙΛΗΣ ΗΛ. ΣΜΥΡΩΓΛΟΥ  
ΔΙΠΛ. ΑΓΡΟΝΟΜΟΣ & ΤΟΠΟΓΡΑΦΟΣ ΜΗΧΑΝΙΚΟΣ Α.Π.Β.

ΕΘΝ. Αντιστάσεως 50-52 / 461 00 Ηγουμενίτσα Τηλ. 26650 29460 Fax. 26650 29460 Email: info@smyroglou.gr

### ΤΟΠΟΓΡΑΦΙΚΟ ΔΙΑΓΡΑΜΜΑ

ΘΕΜΑ ΣΧΕΔΙΟΥ	<b>ΤΟΠΟΓΡΑΦΙΚΟ ΔΙΑΓΡΑΜΜΑ</b>	
ΚΑΙΜΑΚΑ ΣΧΕΔΙΟΥ	<b>1:500</b>	
ΧΡΟΝΟΣ ΣΥΝΤΑΞΗΣ ΣΧΕΔΙΟΥ	<b>ΙΟΥΝΙΟΣ 2018</b>	
ΕΡΓΟΔΟΤΗΣ	<b>ΧΑΡΙΣΗΣ ΓΚΟΛΙΑΣ</b>	
ΣΤΟΙΧΕΙΑ - ΘΕΣΗ ΓΗΠΕΔΟΥ	<b>ΤΜΗΜΑ ΤΟΥ ΤΕΜ. 1 ΔΙΑΝΟΜΗΣ ΕΤΟΥΣ 1956 ΑΓΡΟΚΤΗΜΑΤΟΣ ΦΑΣΚΟΜΗΛΙΑΣ ΘΕΣΣΑΛΙΑΣ</b>	

#### ΔΗΛΩΣΕΙΣ - ΒΕΒΑΙΩΣΕΙΣ - ΠΑΡΑΤΗΡΗΣΕΙΣ

Το γήπεδο που ορίζεται από τα σημεία (A,B,Γ,Δ,E,Z,Δ) έχει εμβαδό 4000.00 τ.μ. και αποτελεί τμήμα του Τεμαχίου 1 Διανομής έτους 1956 Αγροκτήματος Φασκομηλιάς

Τα μη υλοποιημένα όρια του γηπέδου υποδείχθηκαν από τον Χαρίση Γκόλια και αποτυπώθηκαν με τη μέθοδο της Κινηματικής Μέτρησης Πραγματικού Χρόνου (RTK) κάνοντας χρήση του δικτύου Metricanet της Metrica με εξέλιξη από το Ε.Γ.Σ.Δ '87 με χρήση Γεωδαιτικού GNSS Δέκτη "Javad" μόντελο "Trimble-1"

Ο ΣΥΝΤΑΞΑΣ

ΒΑΣΙΛΗΣ ΗΛ. ΣΜΥΡΩΓΛΟΥ  
ΔΙΠΛ. ΑΓΡΟΝ. & ΤΟΠΟΓΡΑΦΟΣ ΜΗΧΑΝΙΚΟΣ  
ΑΠΙΣΤΟΤΕΛΕΙΟΥ ΠΑΝΕΠΙΣΤΗΜΙΟΥ ΘΕΣΣΑΛΙΑΣ  
ΜΕΤΕΤΡΩΝ  
ΕΘΝ. ΑΝΤΙΣΤΑΣΕΩΣ 50-52, 461 00 ΗΓ. ΤΣΑ  
ΑΦΜ: 98358877 ΔΟΥ: ΗΓΟΥΜΕΝΙΤΣΑΣ