

ΣΥΝΤΕΤΑΓΜΕΝΕΣ ΟΡΙΩΝ

ΣΗΜΕΙΑ	X	Y
1	193793.392	4225320.590
2	193801.112	4225321.074
3	193807.311	4225320.745
4	193815.714	4225320.687
5	193815.059	4225345.099
6	193829.894	4225356.434
7	193867.735	4225381.310
8	193778.561	4225418.476
9	193779.678	4225433.723
10	193775.957	4225453.621
11	193748.475	4225499.557
12	193754.860	4225488.752
13	193719.202	4225476.484
14	193708.742	4225470.529
15	193714.273	4225464.100
16	193725.958	4225454.116
17	193733.601	4225439.254
18	193741.521	4225424.197
19	193748.303	4225410.182
20	193753.672	4225399.122
21	193752.217	4225389.416
22	193752.547	4225365.438
23	193754.338	4225383.319
24	193761.100	4225374.112
25	193764.470	4225366.412
26	193771.228	4225358.348
27	193774.787	4225354.008
28	193776.355	4225348.231
29	193782.931	4225339.168

ΥΠΟΜΗΝΗΜΑ ΣΥΜΒΟΛΙΣΜΟΥ

Ισχυρός δρόμος —————

Όριο ιδιοκτησίας - - - - -

Κόμμα ισότητας

Όριο λήξης υπαγοχής

Δένδρα

Κλίση ΓΕΩΤΕΜΑΧΙΟΥ, X= 22% Y=15%

ΕΜΒΑΔΟΝ ΓΗΠΕΔΟΥ
 Ε: (1,2,3,4,5, 26,27,28,29, 1) = 7285,73m²

ΠΑΡΑΤΗΡΗΣΕΙΣ
 1)ΤΟ ΔΙΑΓΡΑΜΜΑ ΕΙΝΑΙ ΕΝΤΑΓΜΕΝΟ ΣΤΟ ΚΡΑΤΙΚΟ ΣΥΣΤΗΜΑ ΣΥΝΤΕΤΑΓΜΕΝΩΝ ΕΓΓΛ 87
 2) ΟΙ ΔΙΑΤΑΞΕΙΣ ΚΑΙ ΤΑ ΕΜΒΑΔΑ ΥΠΟΛΟΓΙΣΘΗΚΑΝ ΑΝΑΛΥΤΙΚΑ ΑΠΟ ΤΙΣ ΣΥΝΤΕΤΑΓΜΕΝΕΣ ΤΩΝ ΚΟΡΥΦΩΝ
 3) Π ΣΗΜΕΙΟΥ ΑΣΤΙΚΟΥ ΔΙΚΤΥΟΥ ΚΤΗΜΑΤΟΛΟΓΙΟΥ
 Π 25000022
 X=193444785
 Y=42255640437
 H=80,286

ΟΡΟΙ ΔΟΜΗΣΗΣ
 Π.Δ. 24 - 5 - 1985 Φ.Ε.Κ. 270 / Δ / 31 - 5 - 1985
 Για τα εκτός σχεδίου γηπέδα ισχύουν γενικά τα παρακάτω
 Ελάχιστο εμβαδόν γηπέδου 4000μ² με Περσέλευση 2000μ² μ για τα κείμενα εντός όλης υφιστάμενου προ 27-4-1977
 Max επιπέδωση επιπέδου 200μ² μ για κτισίδια σε γηπέδα μέχρι 4000μ²
 Max Σ.Δ.0.2 Max επιπέδωση ύψος 7,5+1,2 μ στέγη, Max ποσοστό κάλυψης 200.00 μ²
 Αποστάσεις κτιρίων από όρια γηπέδου >15μ (εκτός παρεκκλίσεων).

ΔΗΛΩΣΗ ΙΔΙΟΚΤΗΤΗ (N. 4030/2011)

Η ΚΑΤΩΘΙ ΥΠΟΓΡΑΦΗΜΕΝΗ ΚΟΝΟΥΓΚ ΠΑΡΚ-ΑΕ ΔΗΛΩΝΩ ΟΤΙ:
 1) ΤΑ ΟΡΙΑ ΤΟΥ ΓΗΠΕΔΟΥ ΥΠΟ ΣΤΟΙΧΕΙΑ (1,2,3,4, 27,28,29,1) ΚΑΙ ΕΜΒΑΔΟΝ Ε=7285,73m² ΠΟΥ ΒΡΙΣΚΕΤΑΙ ΕΚΤΟΣ ΟΡΙΩΝ ΟΙΚΙΣΜΟΥ ΜΗΝΙΩΝ, Δ.Ε. ΑΡΓΟΣΤΟΛΙΟΥ, Δ. ΚΕΦΑΛΟΝΙΑΣ ΥΠΕΔΕΙΧΘΗΣΑΝ ΑΠΟ ΕΜΕΝΑ, ΚΑΙ
 2) ΕΥΘΥΝΟΜΑΙ ΓΙΑ ΤΗΝ ΑΚΡΙΒΕΙΑ ΤΩΝ ΔΗΛΩΜΕΝΩΝ ΟΡΙΩΝ ΤΟΥ ΓΗΠΕΔΟΥ.

Η ΔΗΛΩΣΙΑ

ΥΠΕΥΘΥΝΗ ΔΗΛΩΣΗ N.651/77
 Ο ΚΑΤΩΘΙ ΥΠΟΓΡΑΦΗΜΕΝΟΣ ΤΣΑΚΑΛΗΣ ΙΩΑΝΝΗΣ ΠΟΛΙΤΙΚΟΣ ΜΗΧΑΝΙΚΟΣ ΔΗΛΩΝΩ ΥΠΕΥΘΥΝΑ ΟΤΙ ΤΟ ΓΗΠΕΔΟ ΥΠΟ ΣΤΟΙΧΕΙΑ (1,2,3,4, 27,28,29,1) ΚΑΙ ΕΜΒΑΔΟΝ Ε=7285,73m² ΠΟΥ ΒΡΙΣΚΕΤΑΙ ΕΚΤΟΣ ΟΡΙΩΝ ΟΙΚΙΣΜΟΥ ΜΗΝΙΩΝ, Δ.Ε. ΑΡΓΟΣΤΟΛΙΟΥ, Δ. ΚΕΦΑΛΟΝΙΑΣ.

- ΕΙΝΑΙ ΑΡΤΙΟ ΚΑΤΑ ΚΑΝΟΝΑ ΟΣ ΠΡΟΣ ΤΟ ΕΜΒΑΔΟΝ ΚΑΙ ΤΙΣ ΔΙΑΤΑΞΕΙΣ ΣΥΜΦΩΝΑ ΜΕ ΤΙΣ ΙΣΧΥΟΥΣΕΣ ΠΡΟΕΔΩΜΙΚΕΣ ΔΙΑΤΑΞΕΙΣ
- ΔΕΝ ΕΜΠΙΠΤΕΙ ΣΤΙΣ ΔΙΑΤΑΞΕΙΣ ΤΟΥ ΝΟΜΟΥ 1337/83 ΠΕΡΙ ΕΙΣΦΟΡΩΝ ΣΕ ΓΗ ΚΑΙ ΧΡΗΜΑ
- ΕΝΤΟΣ ΑΥΤΟΥ ΔΕΝ ΔΙΕΡΧΟΝΤΑΙ ΕΝΔΕΙΞΕΙΣ ΓΡΑΜΜΗΣ ΜΕΤΑΦΟΡΑΣ ΥΨΗΛΗΣ ΤΑΣΗΣ ΤΗΣ ΔΕΝ Η ΑΓΩΓΟΣ ΦΥΣΙΚΟΥ ΑΕΡΙΟΥ
- ΕΝΤΟΣ ΑΥΤΟΥ ΚΑΙ ΚΑΤΑ ΜΗΚΟΣ ΤΟΥ ΟΙΚΟΠΕΔΟΥ ΔΕΝ ΥΠΑΡΧΟΥΝ ΔΕΝΤΡΑ ΚΑΙ
- ΕΝΤΟΣ ΑΥΤΟΥ Η ΣΕ ΑΠΟΣΤΑΣΗ ΜΙΚΡΟΤΕΡΗ ΤΩΝ 20Μ ΑΠΟ ΑΥΤΟ ΔΕΝ ΔΙΕΡΧΕΤΑΙ ΡΕΜΑ.
- ΑΠΟΣΤΑΣΗ ΑΠΟ ΦΑΛΑΣΙΑ ΕΙΝΑΙ ΜΕΓΑΛΥΤΕΡΗ ΤΩΝ 80Μ.
- ΚΑΕΚ 25009200507

Ο ΔΗΛΩΝ ΜΗΧΑΝΙΚΟΣ

ΙΩΑΝΝΗΣ Η ΤΣΑΚΑΛΗΣ
 ΠΙΠΛΩΜ ΠΟΛΙΤΙΚΟΣ ΜΗΧΑΝΙΚΟΣ
 ΕΘΝΙΚΟΥ ΜΕΤΡΩΣΟΥ ΠΟΛΥΤΕΧΝΕΙΟΥ
 ΜΕΛΟΣ Τ.Ε.Ε. ΑΡΧ. ΜΗΤΡΩΟΥ 90814
 ΑΚΡΟΠΟΛΕΩΣ 119 - ΔΑΦΝΗ 172 35
 ΑΘΗΝΑ - ΤΗΛ: 210 97 14 312

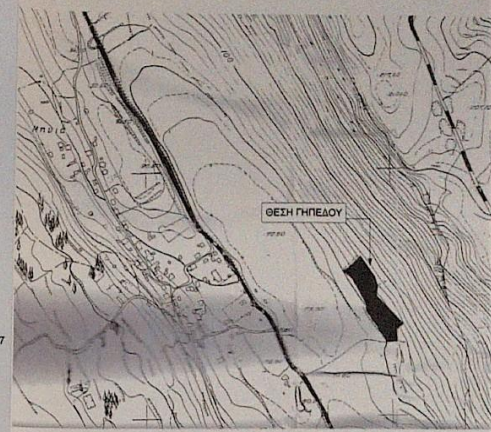

bdg architects

ΕΓΚΛΙΣΤΟΤΗΤΑ ΕΜΠΛΕΚΤΗ ΚΟΥΝΟΥΓΚ ΠΑΡΚ-ΑΕ

ΕΡΓΟ ΠΡΟΫΚΤ ΑΠΟΤΥΠΩΣΗ ΓΗΠΕΔΟΥ (ΚΑΕΚ 25009200507)

ΒΕΣΗ ΛΟΚΟΤΩΝ ΕΚΤΟΣ ΟΡΙΩΝ ΟΙΚΙΣΜΟΥ ΜΗΝΙΩΝ, Δ.Ε. ΑΡΓΟΣΤΟΛΙΟΥ, Δ. ΚΕΦΑΛΟΝΙΑΣ

ΜΕΛΟΣ ΕΣΩΤΕΡΟΥ ΤΥΠΟΥ ΟΡΓΑΝΙΣΜΟΥ

ΚΑΤΑΣΤΑΣΗ ΟΡΓΑΝΙΣΜΟΥ ΚΑΔΩΣ ΟΡΓΑΝΙΣΜΟΥ

ΤΟΠΟΓΡΑΦΙΚΟ ΔΙΑΓΡΑΜΜΑ

ΤΔ

ΚΛΑΣΙΚΗ ΚΩΔΙΚΑ 1.200

ΗΜΕΡΟΜΗΝΙΑ ΣΤΑΣΗΣ ΜΑΪΟΣ 2018

ΚΑΤΑΣΤΑΣΗ ΟΡΓΑΝΙΣΜΟΥ

ΙΩΑΝΝΗΣ Η ΤΣΑΚΑΛΗΣ
 ΠΙΠΛΩΜ ΠΟΛΙΤΙΚΟΣ ΜΗΧΑΝΙΚΟΣ
 ΕΘΝΙΚΟΥ ΜΕΤΡΩΣΟΥ ΠΟΛΥΤΕΧΝΕΙΟΥ
 ΜΕΛΟΣ Τ.Ε.Ε. ΑΡΧ. ΜΗΤΡΩΟΥ 90814
 ΑΚΡΟΠΟΛΕΩΣ 119 - ΔΑΦΝΗ 172 35
 ΑΘΗΝΑ - ΤΗΛ: 210 97 14 312