

**ΥΠΟΜΝΗΜΑ**

- οριο
- κτιστήματα
- - - κτιστήματα
- κτιστήματα

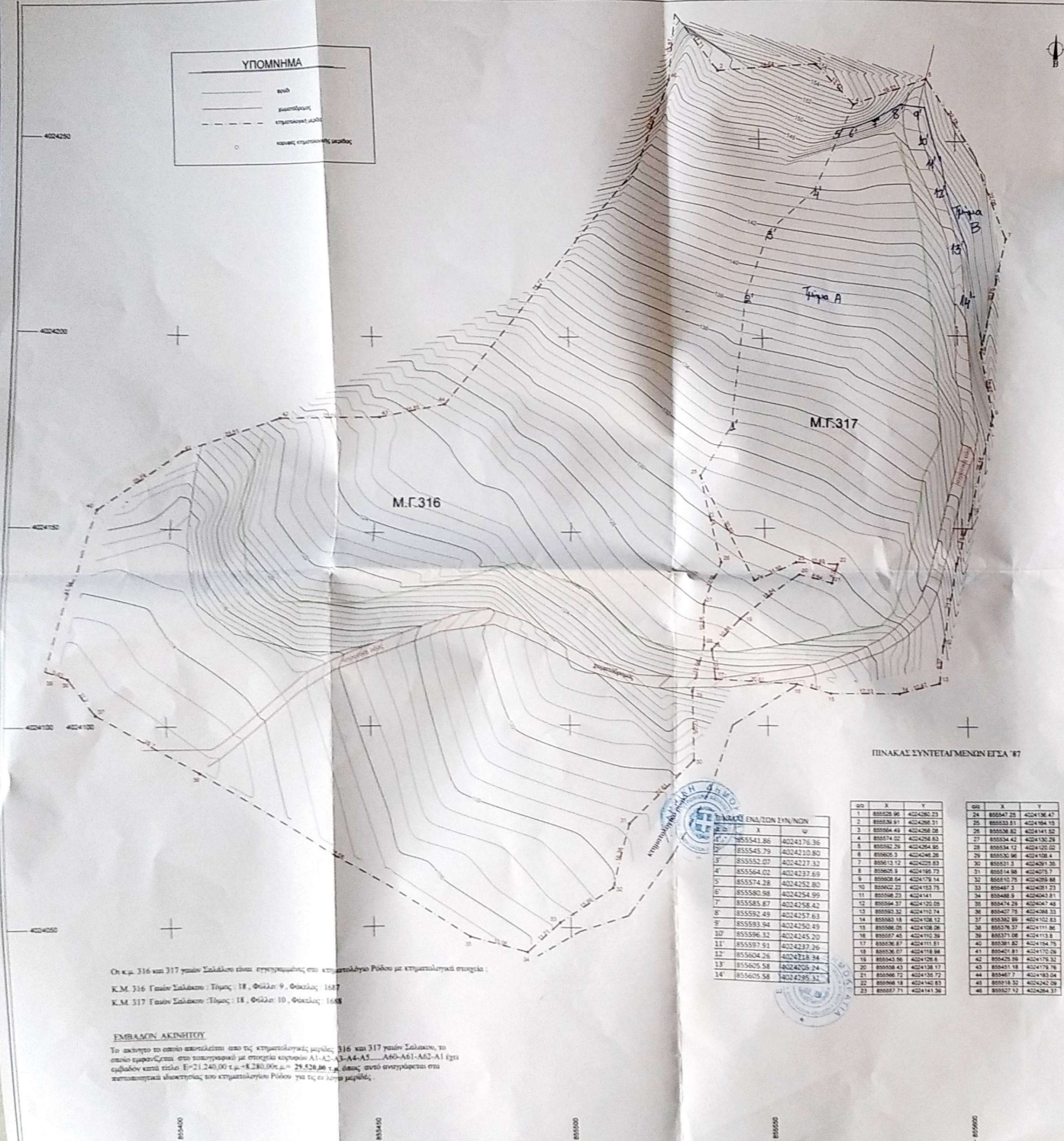

ΠΙΝΑΚΑΣ ΣΥΝΤΕΤΑΓΜΕΝΩΝ ΕΠΤΑ 87

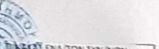

ΠΙΝΑΚΑΣ ΕΝΩΣΤΩΝ ΣΥΝΤΕΤΑΓΜΕΝΩΝ

| Α/Α | X         | Y          |
|-----|-----------|------------|
| 1   | 855541.86 | 4024175.36 |
| 2   | 855545.79 | 4024210.80 |
| 3   | 855552.07 | 4024237.52 |
| 4   | 855564.02 | 4024237.69 |
| 5   | 855574.28 | 4024252.80 |
| 6   | 855580.98 | 4024254.99 |
| 7   | 855585.67 | 4024258.42 |
| 8   | 855592.49 | 4024257.63 |
| 9   | 855593.94 | 4024250.49 |
| 10  | 855596.32 | 4024245.20 |
| 11  | 855597.91 | 4024237.26 |
| 12  | 855604.26 | 4024218.94 |
| 13  | 855605.58 | 4024205.24 |
| 14  | 855605.58 | 4024295.31 |

| Α/Α | X         | Y          |
|-----|-----------|------------|
| 1   | 855536.87 | 4024206.23 |
| 2   | 855536.87 | 4024206.21 |
| 3   | 855564.49 | 4024258.28 |
| 4   | 855574.28 | 4024258.83 |
| 5   | 855582.29 | 4024264.86 |
| 6   | 855602.3  | 4024245.28 |
| 7   | 855612.12 | 4024259.49 |
| 8   | 855626.1  | 4024198.73 |
| 9   | 855628.64 | 4024179.14 |
| 10  | 855632.22 | 4024153.79 |
| 11  | 855636.23 | 4024141    |
| 12  | 855634.37 | 4024132.28 |
| 13  | 855632.32 | 4024112.74 |
| 14  | 855633.18 | 4024108.12 |
| 15  | 855636.28 | 4024108.06 |
| 16  | 855637.48 | 4024102.29 |
| 17  | 855636.87 | 4024111.81 |
| 18  | 855636.87 | 4024118.86 |
| 19  | 855642.88 | 4024126.1  |
| 20  | 855658.43 | 4024138.17 |
| 21  | 855668.72 | 4024138.72 |
| 22  | 855696.18 | 4024162.43 |
| 23  | 855687.71 | 4024141.36 |
| 24  | 855647.29 | 4024198.47 |
| 25  | 855633.81 | 4024194.15 |
| 26  | 855636.82 | 4024141.52 |
| 27  | 855634.42 | 4024130.29 |
| 28  | 855634.72 | 4024122.02 |
| 29  | 855630.86 | 4024108.4  |
| 30  | 855631.3  | 4024091.38 |
| 31  | 855614.88 | 4024075.7  |
| 32  | 855610.79 | 4024058.68 |
| 33  | 855487.3  | 4024021.23 |
| 34  | 855488.9  | 4024040.81 |
| 35  | 855474.29 | 4024047.48 |
| 36  | 855467.79 | 4024038.33 |
| 37  | 855392.88 | 4024152.83 |
| 38  | 855376.37 | 4024111.86 |
| 39  | 855371.08 | 4024113.8  |
| 40  | 855361.82 | 4024194.78 |
| 41  | 855461.81 | 4024170.28 |
| 42  | 855426.58 | 4024174.32 |
| 43  | 855451.18 | 4024178.78 |
| 44  | 855467.7  | 4024183.04 |
| 45  | 855433.33 | 4024202.28 |
| 46  | 855827.12 | 4024264.37 |

Οι κτ. 316 και 317 γυνών Σαλακού είναι εγγεγραμμένες στο κτηματολόγιο Ρόδου με κτηματολογικά στοιχεία:  
 Κ.Μ. 316 Γυνών Σαλακού : Τόμος : 18 , Φύλλο : 9 , Φοκιάς : 1687  
 Κ.Μ. 317 Γυνών Σαλακού : Τόμος : 18 , Φύλλο : 10 , Φοκιάς : 1688

**ΕΜΒΛΩΝ ΑΚΙΝΗΤΟΥ**  
 Το ακίνητο το οποίο αποτελείται από τις κτηματολογικές μετρήσεις 316 και 317 γυνών Σαλακού, το οποίο εμπεριλαμβάνει στο πολεοδομικό σχέδιο της κτηματολογίας Α1-Α2, Α3-Α4-Α5, Α60-Α61-Α62-Α1 έχει εμβαδόν κατά μέτρο Ε=21.240,00 τ.μ.=4.280,00μ.α.= 29.520,00 γ.μ. όπως προκύπτει από τον πίνακα των κτηματολογικών μετρήσεων στο κτηματολόγιο Ρόδου για τις εν λόγω μετρήσεις.

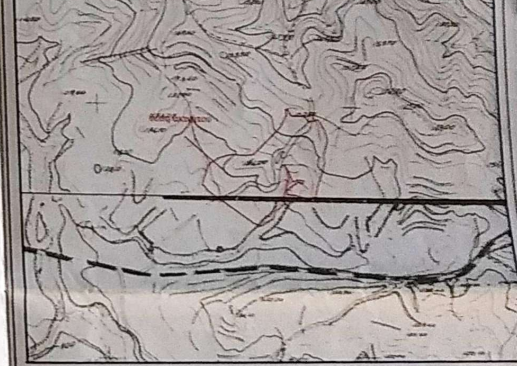
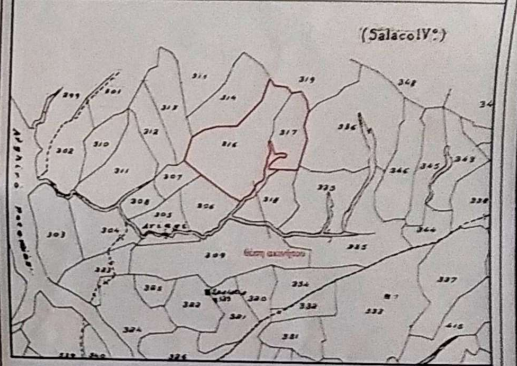

**ΕΡΓΟΔΟΤΗΣ :**  
 ΜΑΡΙΝΑΚΗΣ ΓΕΩΡΓΙΟΣ

**ΕΡΓΟ :**  
 ΤΟΠΟΓΡΑΦΙΚΟ ΔΙΑΓΡΑΜΜΑ  
 ΤΩΝ Κ.Μ. 316 ΚΑΙ 317 ΓΥΝΩΝ ΣΑΛΑΚΟΥ

**ΕΓΚΡΙΣΕΙΣ :**  
 ΑΝΤΙΚΑ ΤΩΝ ΑΡΧΙΤΕΚΤΟΝΙΚΩΝ ΚΑΙ ΤΩΝ ΤΕΧΝΙΚΩΝ ΤΩΝ ΔΕΛΤΑΙΩΝ

**ΕΛΕΓΧΟΣ :**

**ΘΕΣΗ :**  
 ΣΑΛΑΚΟΣ  
 ΕΚΤΟΣ ΣΧΕΔΙΟΥ  
 ΤΗΣ ΔΗΜΟΤΙΚΗΣ ΕΝΟΤΗΤΑΣ : ΣΑΛΑΚΟΥ  
 ΤΟΥ ΔΗΜΟΥ : ΡΟΔΟΥ  
 ΤΗΣ ΠΕΡΙΦΕΡΕΙΑΣ : ΝΟΤΙΟΥ ΑΙΓΑΙΟΥ



**ΜΕΛΕΤΗΤΗΣ ΜΗΧΑΝΙΚΟΣ :**  
 ΣΩΤΗΡΙΟΣ Γ. ΑΡΣΕΤΑΙΟΥ  
 Αρχιτέκτονας Τοπογράφος Μηχανικός

**ΤΟΠΟΓΡΑΦΙΚΟ ΔΙΑΓΡΑΜΜΑ** ΑΡ. ΣΧΕΔΙΟΥ **A-1**

ΚΑΙΜΑΚΑ : 1:500 ΗΜΕΡΙΑ : 08/05/2019

**ΥΠΟΓΡΑΦΗ :** ΣΦΡΑΓΙΔΑ :  
 ΑΡΙΣΤΕΙΔΟΥ ΣΩΤΗΡΙΟΣ  
 ΔΙΠΛΩΜΟΥΧΟΣ ΑΡΧΙΤΕΚΤΟΝΙΚΟΣ ΜΗΧΑΝΙΚΟΣ  
 ΚΟΙΝΩΝΙΚΟ ΓΕΩΛΟΓΙΚΟ ΠΑΝΕΠΙΣΤΗΜΙΟ  
 ΗΡΑΚΛΕΙΑΣ - ΑΡ. ΠΡΩΤΟΚΟΛ. 30237  
 (Οδός Πρωτοκόπου 10 - ΡΟΔΟΣ 85100  
 Τηλ: 2241232967, 2241312899 email: kso12@upm.edu.gr  
 Α.Α. Μητρώο: 2017 - ΑΔΥ ΡΟΔΟΥ 9142)