

ΙΔΙΟΚΤΗΣΙΑ ΓΚΟΤΣΟΠΟΥΛΟΣ ΑΝΑΣΤΑΣΙΟΣ
ΓΚΟΤΣΟΠΟΥΛΟΥ ΙΩΑΝΝΑ
ΓΚΟΤΣΟΠΟΥΛΟΥ ΕΛΕΝΗ

Οδοιπορικό Σκαρίφια

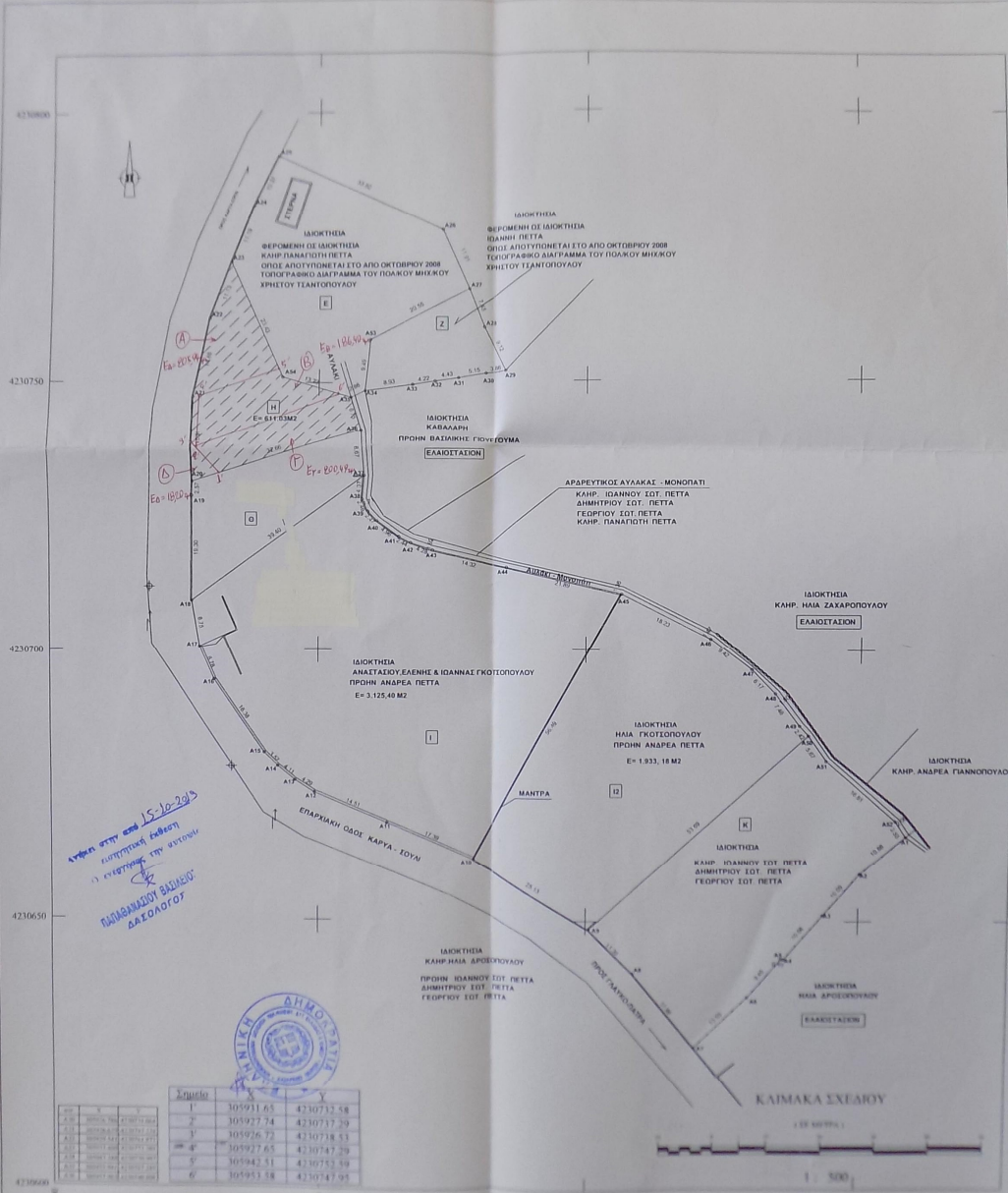

15-10-2015
Καταγραφή της έκτασης
1) γεωμετρική
2) περιβαλλοντική
3) δασολογική



ΤΟΠΟΓΡΑΦΙΚΟ ΔΙΑΓΡΑΜΜΑ
ΚΑΙΜΑΚΑ 1:500

- ΙΔΙΟΚΤΗΣΙΑ: ΓΚΟΤΣΟΠΟΥΛΟΣ ΑΝΑΣΤΑΣΙΟΣ - ΓΚΟΤΣΟΠΟΥΛΟΥ ΙΩΑΝΝΑ - ΓΚΟΤΣΟΠΟΥΛΟΥ ΕΛΕΝΗ
- ΟΔΟΣ: ΟΔΟΣ ΚΑΡΥΑΣ - ΟΙΚΙΣΜΟΣ ΚΑΡΥΑΣ - ΔΗΜΟΥ ΠΑΤΡΕΩΝ
- ΕΜΒΕΛΟΣ: Τα εμβαδά της έκτασης, σύμφωνα με τον παρακάτω πίνακα:
ΣΕ Χ.Μ.Σ. (ΧΥΤ. ΥΨ.)
m² (m² / m²)
Εμβαδόν Ιδιοκτησίας: 229.423.423.454.435.436.429.411.63 m².
- ΔΙΑΧΕΙΡΙΣΗ ΙΔΙΟΚΤΗΣΗΣ:
Οι διακτήσεις που παραμένουν ακατάβλητες, σύμφωνα με τα όρια, εδωθήσαν στο κράτος και είναι: αδελφ.

Οι ιδιοκτήτες,

ΤΕΧΝΙΚΟ ΓΡΑΦΕΙΟ
ΘΩΜΑ Π. ΖΑΧΑΡΟΠΟΥΛΟΥ
ΚΩΝΣΤΑΝΤΖΑΣ Π. ΜΙΧΑΛΟΠΟΥΛΟΥ
ΔΙΠΛ. ΠΟΛΙΤΙΚΟΙ ΜΗΧΑΝΙΚΟΙ

ΙΔΙΟΚΤΗΣΙΑ:	ΓΚΟΤΣΟΠΟΥΛΟΣ ΑΝΑΣΤΑΣΙΟΣ - ΓΚΟΤΣΟΠΟΥΛΟΥ ΙΩΑΝΝΑ - ΓΚΟΤΣΟΠΟΥΛΟΥ ΕΛΕΝΗ
ΕΡΓΟ:	ΑΝΟΤΥΠΩΣΗ ΟΙΚΟΔΟΜΩΝ
ΤΟΠΟΘΕΣΙΑ:	ΟΔΟΣ ΚΑΡΥΑΣ - ΟΙΚΙΣΜΟΣ ΚΑΡΥΑΣ - ΔΗΜΟΥ ΠΑΤΡΕΩΝ
ΜΕΣΑ ΣΧΕΔΙΑΣ:	ΤΕΧΝΟΓΡΑΦΙΚΟ ΔΙΑΓΡΑΜΜΑ
ΑΡΘΡΟΣ ΣΧΕΔΙΑΣ:	11

ΚΑΙΜΑΚΙ 1:500

ΕΜΒΕΛΟΣ 229.423.423.454.435.436.429.411.63 m²

ΕΜΒΕΛΟΣ 229.423.423.454.435.436.429.411.63 m²

ΚΑΙΜΑΚΑ ΣΧΕΔΙΟΥ
1:500

ΕΜΒΕΛΟΣ 229.423.423.454.435.436.429.411.63 m²

ΕΜΒΕΛΟΣ 229.423.423.454.435.436.429.411.63 m²



α/α	X	Y
A20	305926.786	4230731.064
A21	305926.639	4230747.274
A22	305929.541	4230761.873
A23	305933.460	4230772.289
A54	305943.248	4230750.997
A35	305955.941	4230747.249
A36	305957.962	4230740.808

<u>Σημείο</u>	<u>X</u>	<u>Y</u>
1'	305931.65	4230732.58
2'	305927.74	4230737.29
3'	305926.72	4230738.53
4'	305927.65	4230747.29
5'	305942.51	4230752.59
6'	305953.58	4230747.95

4230600

305900

305950