

Εργοδότης

Παράνομος Αναστάσιος

Έργο

Αποτύπωση Οικοπέδου

Θέση

Τ.Κ. Αγίας Βαρβάρας, Δ.Ε. Ακράτας, Δήμου Αιγιαλείας

Μελετητής

Α.ΠΑΛΑΙΟΛΟΓΟΥ - Η.ΠΑΛΑΙΟΛΟΓΟΥ Ο.Ε.
"CIVILPRO ΤΕΧΝΙΚΗ ΕΤΑΙΡΕΙΑ"

Θέμα σχεδίου

Τοπογραφικό Διάγραμμα

Αριθμός σχεδίου

A1

Κλίμακα 1 : 100

Περίοδος μελέτης: Οκτώβριος 2019



ΕΛΛΗΝΙΚΗ ΔΗΜΟΚΡΑΤΙΑ
ΥΠΟΥΡΓΕΙΟ ΑΓΡΟΤΙΚΗΣ ΚΑΙ ΚΤΗΝΙΑΤΡΕΥΣΗΣ
ΔΙΕΥΘΥΝΣΗ ΔΑΣΟΛΟΓΙΑΣ
ΔΟΥ ΑΙΓΙΟΥ

ΕΛΛΗΝΙΚΗ ΔΗΜΟΚΡΑΤΙΑ
ΥΠΟΥΡΓΕΙΟ ΑΓΡΟΤΙΚΗΣ ΚΑΙ ΚΤΗΝΙΑΤΡΕΥΣΗΣ
ΔΙΕΥΘΥΝΣΗ ΔΑΣΟΛΟΓΙΑΣ
ΔΟΥ ΑΙΓΙΟΥ

ΕΛΛΗΝΙΚΗ ΔΗΜΟΚΡΑΤΙΑ
ΥΠΟΥΡΓΕΙΟ ΑΓΡΟΤΙΚΗΣ ΚΑΙ ΚΤΗΝΙΑΤΡΕΥΣΗΣ
ΔΙΕΥΘΥΝΣΗ ΔΑΣΟΛΟΓΙΑΣ
ΔΟΥ ΑΙΓΙΟΥ

Γεωργιος Χρονόπουλος
Δο. Δασολόγος

Σφραγίδα-Υπογραφή

CIVILPRO
Α. ΠΑΛΑΙΟΛΟΓΟΥ - Η. ΠΑΛΑΙΟΛΟΓΟΥ Ο.Ε.
ΤΕΧΝΙΚΗ ΕΤΑΙΡΕΙΑ
ΜΕΛΟΣ Τ.Ε.Ε. ΑΡ. ΜΗΤΡΩΟΥ: 19159
Π.Ε.Ο. ΠΑΤΡΩΝ (ΠΕΡΙΦΕΡΕΙΑ ΚΡΑΘΙΟ ΑΚΡΑΤΑΣ)
Τ.Κ. 25008 - ΤΗΛ. 2696033060 ΚΙΝ. 6946281103
ΑΦΜ: 100950935 ΔΟΥ ΑΙΓΙΟΥ

ΗΛΙΑ - ΑΝΔΡΟΜΑΧΗ ΑΝΤ. ΠΑΛΑΙΟΛΟΓΟΥ
ΔΙΠΛ. ΠΟΛΙΤΙΚΟΣ ΜΗΧΑΝΙΚΟΣ ΠΑΝ. ΠΑΤΡΩΝ
ΕΡΓΟΛΗΠΤΗΣ ΔΗΜΟΣΙΩΝ ΕΡΓΩΝ (Ε.Δ.Ε.)
ΜΕΛΟΣ Τ.Ε.Ε. ΑΡ. ΜΗΤΡΩΟΥ: 119065
ΑΦΜ: 110016440 ΔΟΥ ΑΙΓΙΟΥ

ΑΠΟΣΠΑΣΜΑ ΑΠΟ ΕΘΝΙΚΟ ΚΤΗΜΑΤΟΛΟΓΙΟ ΚΑΙ ΧΑΡΤΟΓΡΑΦΗΣΗ Α.Ε.



ΔΗΛΩΣΗ Ν. 651/77

Η κάτωθι υπογράφουσα Ήλια-Ανδρομάχη Παλαιολόγου Διπλ. Πολιτικός Μηχανικός, ενεργώ για λογαριασμό της Α.ΠΑΛΑΙΟΛΟΓΟΥ-Η.ΠΑΛΑΙΟΛΟΓΟΥ Ο.Ε. με τον διακριτικό τίτλο "CIVILPRO ΤΕΧΝΙΚΗ ΕΤΑΙΡΕΙΑ" και δηλώνω ότι το οικόπεδο με τα στοιχεία (Α,Β,Γ,Δ,Ε,Ζ,Η,Θ,Ι,Κ,Λ,Μ,Ν,Ξ,Ο,Π,Ρ,Σ,Τ,Υ,Α) εμβαδού $E = 409,20$ τ.μ. όπως αυτό αποτυπώνεται στο παρόν τοπογραφικό διάγραμμα, ευρίσκεται εντός του οριοθετημένου οικισμού Αγίας Βαρβάρας της Δ.Ε. Ακράτας του Δήμου Αιγιαλείας

Είναι κατά κανόνα άρτιο ως προς το εμβαδόν και μη οικοδομήσιμο

Δεν ευρίσκεται σε ρέμα, αιγιαλό, ζώνη παραλίας, βιότοπο και αρχαιολογικό χώρο σύμφωνα με το άρθρο 3 του Ν. 2242/94.

Στους Κυρομένους Δασικούς Χάρτες Αχαιάς βρίσκεται εκτός ανάρτησης.

Εντός αυτού δε διέρχονται εναέριες γραμμές μεταφοράς υψηλής τάσης της ΔΕΗ.

Δεν εμπίπτει στις διατάξεις του Ν.1337/83 περί εισφοράς σε γή και χρήμα.

Απέχει από τη θάλασσα πάνω από 17.000 μ.

Ακράτα, Οκτώβριος 2019

CIVILPRO
Α. ΠΑΛΑΙΟΛΟΓΟΥ - Η. ΠΑΛΑΙΟΛΟΓΟΥ Ο.Ε.
ΤΕΧΝΙΚΗ ΕΤΑΙΡΕΙΑ
ΜΕΛΟΣ Τ.Ε.Ε. ΑΡ. ΜΗΤΡΩΟΥ: 19269

ΉΛΙΑ - ΑΝΔΡΟΜΑΧΗ ΑΝΤ. ΠΟΛΙΤΙΚΟΣ ΜΗΧΑΝΙΚΟΣ
ΔΙΠΛ. ΠΟΛΙΤΙΚΟΣ ΜΗΧΑΝΙΚΟΣ ΠΑΝ. ΠΑΤΡΩΝ
ΕΡΓΟΔΗΠΤΗΣ ΔΗΜΟΣΙΩΝ ΕΡΓΩΝ (Ε.Δ.Ε.)
ΜΕΛΟΣ Τ.Ε.Ε. ΑΡ. ΜΗΤΡΩΟΥ: 119065

ΔΗΛΩΣΗ Ν. 651/77

Η κάτωθι υπογράφουσα Ήλια-Ανδρομάχη Παλαιολόγου Διπλ. Πολιτικός Μηχανικός, ενεργώ για λογαριασμό της Α.ΠΑΛΑΙΟΛΟΓΟΥ-Η.ΠΑΛΑΙΟΛΟΓΟΥ Ο.Ε. με τον διακριτικό τίτλο "CIVILPRO ΤΕΧΝΙΚΗ ΕΤΑΙΡΕΙΑ" και δηλώνω ότι το οικοπέδο με τα στοιχεία (Α,Β,Γ,Δ,Ε,Ζ,Η,Θ,Ι,Κ,Λ,Μ,Ν,Ξ,Ο,Π,Ρ,Σ,Τ,Υ,Α) εμβαδού $E = 409,20$ τ.μ. όπως αυτό αποτυπώνεται στο παρόν τοπογραφικό διάγραμμα, ευρίσκεται εντός του οριοθετημένου οικισμού Αγίας Βαρβάρας της Δ.Ε. Ακράτας του Δήμου Αιγιαλείας

Είναι κατά κανόνα άρτιο ως προς το εμβαδόν και μη οικοδομήσιμο

Δεν ευρίσκεται σε ρέμα, αιγιαλό, ζώνη παραλίας, βιότοπο και αρχαιολογικό χώρο σύμφωνα με το άρθρο 3 του Ν. 2242/94.

Στους Κυρομένους Δασικούς Χάρτες Αχαιάς βρίσκεται εκτός ανάρτησης. Εντός αυτού δε διέρχονται εναέριες γραμμές μεταφοράς υψηλής τάσης της ΔΕΗ.

Δεν εμπίπτει στις διατάξεις του Ν.1337/83 περί εισφοράς σε γή και χρήμα.

Απέχει από τη θάλασσα πάνω από 17.000 μ.

Ακράτα, Οκτώβριος 2019

CIVILPRO
Α. ΠΑΛΑΙΟΛΟΓΟΥ - Η. ΠΑΛΑΙΟΛΟΓΟΥ Ο.Ε.
ΤΕΧΝΙΚΗ ΕΤΑΙΡΕΙΑ
ΜΕΛΟΣ Τ.Ε.Ε. ΑΡ. ΜΗΤΡΩΟΥ: 19159
Π.Ε.Ο. ΠΑΤΡΩΝ - ΚΟΡΙΝΘΟΥ, ΚΡΑΘΙΟ ΑΚΡΑΤΑΣ
Τ.Κ. 25006 - ΤΗΛ. 2696033090 ΚΙΝ. 6942281103
ΑΦΜ: 900950935 ΔΟΥ ΑΙΓΙΟΥ

ΗΛΙΑ - ΑΝΔΡΟΜΑΧΗ ΑΝΤ. ΠΟΛΙΤΙΚΟΣ ΜΗΧΑΝΙΚΟΣ
ΔΙΠΛ. ΠΟΛΙΤΙΚΟΣ ΜΗΧΑΝΙΚΟΣ ΠΑΝ. ΠΑΤΡΩΝ
ΕΡΓΟΛΗΠΤΗΣ ΔΗΜΟΣΙΩΝ ΕΡΓΩΝ (Ε.Δ.Ε.)
ΜΕΛΟΣ Τ.Ε.Ε. ΑΡ. ΜΗΤΡΩΟΥ: 119065
ΑΦΜ: 110016440 ΔΟΥ ΑΙΓΙΟΥ

ΕΜΒΑΔΟΝ ΓΕΩΤΕΜΑΧΙΟΥ

$E_{Α-Β-Γ-Δ-Ε-Ζ-Η-Θ-Ι-Κ-Λ-Μ-Ν-Ξ-Ο-Π-Ρ-Σ-Τ-Υ-Α} = 409.20\text{τμ}$

ΠΑΡΑΤΗΡΗΣΕΙΣ:

1. Το διάγραμμα είναι ενταγμένο στο κρατικό σύστημα συντεταγμένων ΕΓΣΑ '87
2. Οι διαστάσεις και τα εμβαδά υπολογίστηκαν αναλυτικά από τις συν/νες των κορυφών
3. Η εξάρτηση από το ΕΓΣΑ '87 πραγματοποιήθηκε με σύστημα GPS και κάνοντας χρήση του Τριγωνομετρικού Σημείου της Γ.Υ.Σ. ΛΕΙΒΑΔΙ με συντεταγμένες $(x,y) = (349771.07, 4207853.44)$

ΔΗΛΩΣΗ ΙΔΙΟΚΤΗΤΗ

Ο κάτωθι υπογράφων Γεωργόπουλος Ανδρέας, συγγενής του ιδιοκτήτη, του οικοπέδου με στοιχεία (Α,Β,Γ,Δ,Ε,Ζ,Η,Θ,Ι,Κ,Λ,Μ,Ν,Ξ,Ο,Π,Ρ,Σ,Τ,Υ,Α) εμβαδού $E = 409,20\text{μ}^2$ όπως αυτό αποτυπώνεται στο παρόν τοπογραφικό διάγραμμα δηλώνω ότι τα όρια και οι όμορες ιδιοκτησίες υποδείχτησαν από εμένα και είναι τα ορθά.

Ο Δηλών

ΙΔΙΟΚΤΗΤΗΣ : ΜΟΥΖΟΥΛΑΣ ΚΩΣΤΑΣ

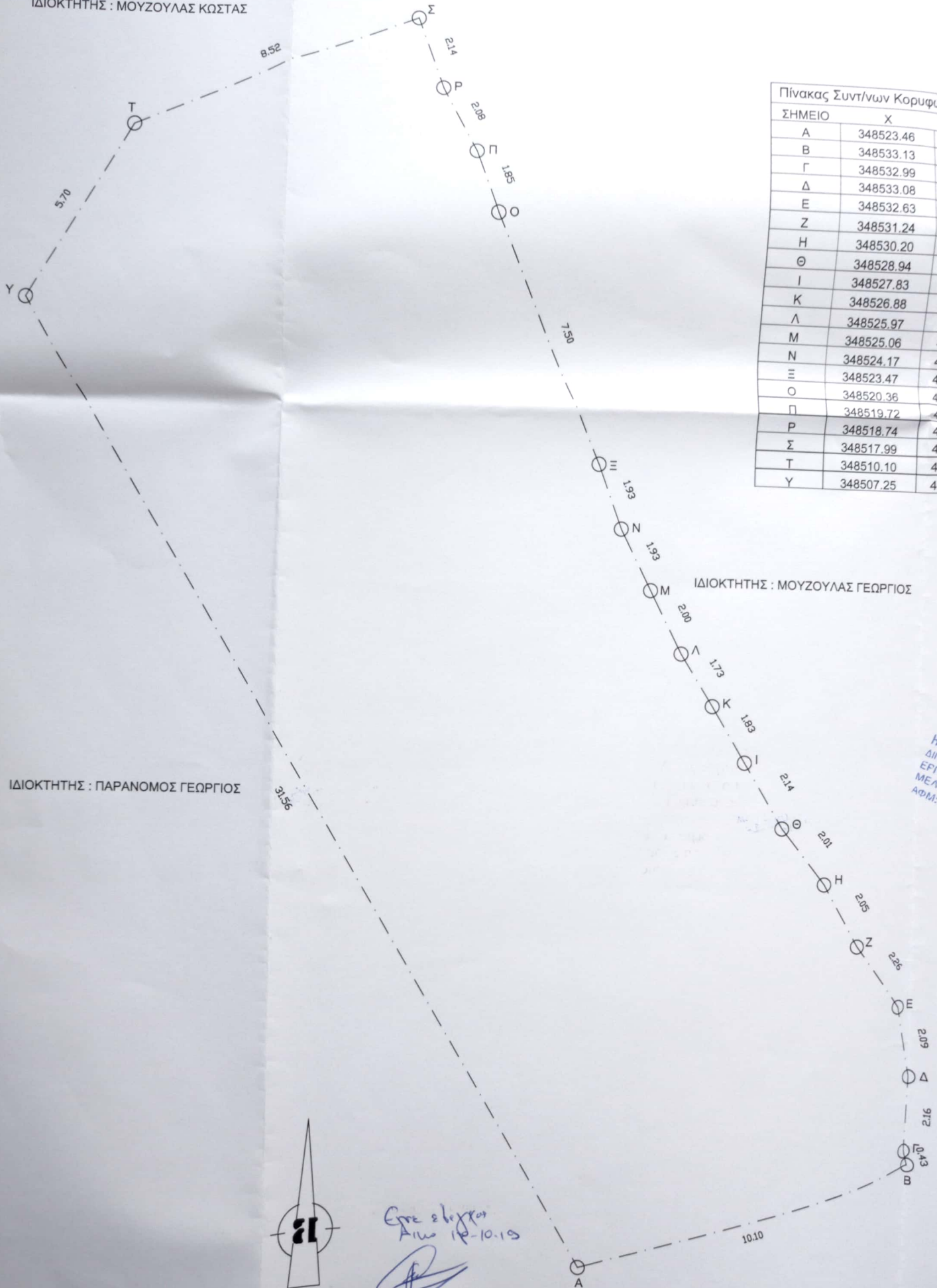

Πίνακας Συντ/νων Κορυφών Ιδίου

ΣΗΜΕΙΟ	X	Y
A	348523.46	420732.10
B	348533.13	420732.10
Γ	348532.99	420732.10
Δ	348533.08	420732.10
Ε	348532.63	420732.10
Ζ	348531.24	420732.10
Η	348530.20	420732.10
Θ	348528.94	420732.10
Ι	348527.83	420732.10
Κ	348526.88	420732.10
Λ	348525.97	420732.10
Μ	348525.06	420732.10
Ν	348524.17	420732.10
Ξ	348523.47	420732.10
Ο	348520.36	420732.10
Π	348519.72	420732.10
Ρ	348518.74	420732.10
Σ	348517.99	420732.10
Τ	348510.10	420732.10
Υ	348507.25	420732.10

ΙΔΙΟΚΤΗΤΗΣ : ΠΑΡΑΝΟΜΟΣ ΓΕΩΡΓΙΟΣ

ΙΔΙΟΚΤΗΤΗΣ : ΜΟΥΖΟΥΛΑΣ ΓΕΩΡΓΙΟΣ

ΙΔΙΟΚΤΗΤΗΣ : ΜΑΚΡΗΣ ΧΡΗΣΤΟΣ



Εγώ εδωκα
Από 18-10-19

Γεωργιος Κωνσταντος
Δ.α. Αρσολαγος

ΗΛΙΑ - ΑΝ
ΔΙΠΛ. ΠΟΛΙ
ΕΓΓΡΑΦΗΤΗ
ΜΕΛΟΣ Τ.Ε.
ΑΦΜ: 1 1 0

Πίνακας Συντ/νων Κορυφών Ιδιοκτησίας		
ΣΗΜΕΙΟ	X	Y
A	348523.46	4207302.77
B	348533.13	4207305.70
Γ	348532.99	4207306.11
Δ	348533.08	4207308.27
E	348532.63	4207310.31
Z	348531.24	4207312.09
H	348530.20	4207313.86
Θ	348528.94	4207315.42
I	348527.83	4207317.25
K	348526.88	4207318.82
Λ	348525.97	4207320.29
M	348525.06	4207322.06
N	348524.17	4207323.78
Ξ	348523.47	4207325.58
O	348520.36	4207332.41
Π	348519.72	4207334.15
P	348518.74	4207335.98
Σ	348517.99	4207337.99
T	348510.10	4207334.79
Y	348507.25	4207329.85