



ΔΗΛΩΣΗ ΙΔΙΟΚΤΗΤΗ

Η ΕΜΒΑΔΟΜΕΤΡΗΣΗ ΕΓΙΝΕ ΜΕ ΤΗΝ ΥΠΟΔΕΙΞΗ ΤΩΝ ΟΡΙΩΝ ΑΠΟ ΤΟΝ ΙΔΙΟΚΤΗΤΗ ΤΟΥ ΟΙΚΟΠΕΔΟΥ.

Ο ΔΗΛΩΝ

ΠΙΝ. συντεταγμένων ΕΓΣΑ87

Σημείο	X	Z
1	218553.64	4172555.44
2	218554.91	4172559.57
3	218557.43	4172563.39
4	218560.57	4172566.24
5	218566.96	4172570.97
6	218575.34	4172576.38
7	218582.10	4172582.28
8	218584.64	4172586.49
9	218588.68	4172595.35
10	218594.10	4172607.51
11	218602.00	4172622.21
12	218589.98	4172629.63
13	218569.96	4172615.29
14	218561.07	4172608.85
15	218555.95	4172605.59
16	218547.89	4172601.58
17	218548.62	4172598.35
18	218549.12	4172590.94
19	218547.19	4172581.34
20	218536.89	4172580.75
21	218537.24	4172577.20
22	218536.97	4172573.92
23	218534.66	4172567.42
24	218534.38	4172551.47

E = 2.306,84τμ

E=2306.84τμ

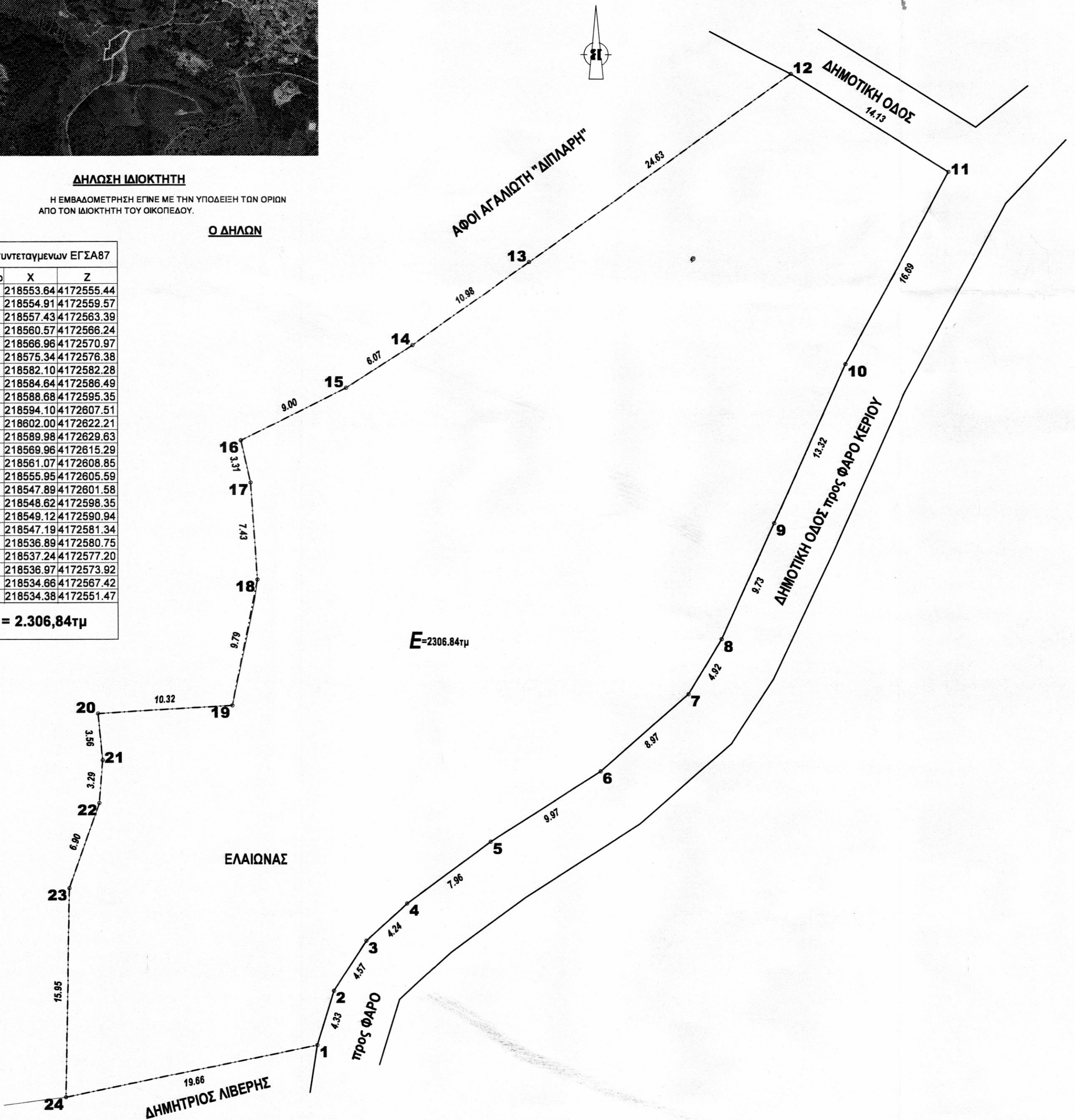

Το παρόν τοπογραφικό διάγραμμα συνοδεύει την αριθμ. 1355 Πράξη Χαρακτηρισμού.
ΘΕΩΡΗΘΗΚΕ
ΖΑΚΥΝΘΟΣ 29.01.2018

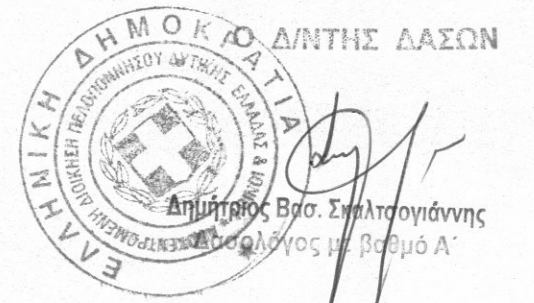

ΤΟΠΟΓΡΑΦΙΚΟ ΔΙΑΓΡΑΜΜΑ

ΘΕΣΗ: "ΚΡΑΣΟΥΛΑΣ"
ΤΚ ΚΕΡΙΟΥ ΔΕ ΛΑΓΑΝΑ Δήμου ΖΑΚΥΝΘΟΥ
ΙΔΙΟΚΤΗΤΗΣ:
ΑΝΤΩΝΙΟΣ ΛΙΒΕΡΗΣ του ΙΩΑΝΝΗ
ΚΑΙΜ. 1:250 ΗΜΕΡΙΑ: ΔΕΚ 2018

Ο ΣΥΝΤΑΞΑΣ
ΑΚΩΒΙΔΗΣ Ι. ΝΙΚΟΛΑΟΣ
ΔΙΠΛ. ΠΟΛΙΤΙΚΟΣ ΜΗΧΑΝΙΚΟΣ Δ.Π.Θ.
ΜΕΛΟΣ ΤΕΕ ΑΡ. ΜΗΤΡΩΟΥ 58869
ΕΥΜΟΡΦΟΝ Ν.ΕΑΝΘΗΣ
Α.Φ.Μ. 050391306 ΔΟΥ Β' ΕΑΝΘΗΣ
ΤΗΛ. 25310 63514