

**ΔΗΛΩΣΗ ΜΗΧΑΝΙΚΟΥ (Ν. Δ. 651/77)**  
 Δηλώνω υπεύθυνα ότι η ιδιοκτησία με τα στοιχεία (Α-Β-...-Ψ-Ω-Α1-Β1-...-Φ1-Χ1-Α1) του Μηνά Καμπιώτη του Γεωργίου με εμβαδόν 7588,22 μ<sup>2</sup> που βρίσκεται στη θέση "Κάτω Παντελέικο" της τοπικής κοινότητας Βολιμών, δημοτικής ενότητας Ελατίων του δήμου Ζακύνθου, εκτός σχεδίου και εκτός των ορίων του οικισμού είναι άρτια και οικοδομήσιμη ως προϋφιστάμενη του Ν. 3212/24-12-03 (ΦΕΚ 308/Α/31-12-03) και εφόσον δεν απαγορεύεται η δόμηση από τις διατάξεις του Νόμου 998/79.  
 Η ιδιοκτησία δεν εμπίπτει στις διατάξεις του Ν. 1337/83.

**Ο ΜΗΧΑΝΙΚΟΣ**

**ΠΑΡΑΤΗΡΗΣΗ**

Τα όρια εδείχθησαν από τον ιδιοκτήτη.

**Ο ΙΔΙΟΚΤΗΤΗΣ**

**ΧΡΗΣΤΟΣ ΠΑ. ΓΕΡΓΙΤΑΡΑΣ**  
 ΤΟΠΟΓΡΑΦΟΣ ΜΗΧΑΝΙΚΟΣ Γ.Ε.  
 ΠΤΥΧΙΟΥΧΟΣ Τ.Ε.Ι. ΑΘΗΝΑΣ  
 ΜΕΛΟΣ Ε.Ε.Τ.Μ. Π.Ρ. ΜΗΤΡΩΟΥ Δ. 12782  
 ΦΛΙΝΤΑ 62 ΖΑΚΥΝΘΟΣ ΤΗΛ. 2695045978  
 ΑΦΜ 042800515 - ΔΟΥ ΖΑΚΥΝΘΟΥ

**ΤΡΙΓΩΝΟΜΕΤΡΙΚΗ ΕΞΑΡΤΗΣΗ: Ανοικτή όδευση**

Τριγωνομετρικά σημεία που χρησιμοποιήθηκαν:

- 1) Γ.Υ.Σ. 38 ΒΟΛΙΜΑ (Ακρόραφος):  
 X = 209235,113 Y = 4198484,220 H = 334,204 + 1,10 ύψος βάθρου
- 2) Γ.Υ.Σ. 37 ΒΟΛΙΜΑ (Λατίφ):  
 X = 207647,106 Y = 4188034,365 H = 662,747 + 1,10 ύψος βάθρου

Στοιχεία	X	Y	ψ
α	208642,0132	4198184,8972	
β	208646,7437	4198176,9765	
γ	208646,7437	4198159,0073	
δ	208638,6461	4198150,6013	

ΕΜΒΑΔΟΝ (στο Ε.Γ.Σ.Α. 87)

A/A	X	Y
A	208679,587	4198126,917
B	208675,839	4198128,193
Γ	208671,437	4198128,593
Δ	208655,169	4198129,349
Ε	208642,072	4198133,491
Ζ	208634,854	4198137,137
Θ	208629,515	4198142,461
Ι	208620,106	4198162,840
Κ	208611,182	4198180,456
Λ	208596,282	4198197,924
Μ	208605,905	4198198,722
Ν	208612,855	4198199,020
Ξ	208627,644	4198198,487
Ο	208633,336	4198199,426
Π	208632,367	4198204,142
Ρ	208632,133	4198215,796
Σ	208631,955	4198229,898
Τ	208632,242	4198238,056
Υ	208632,743	4198247,702
Φ	208633,802	4198253,380
Χ	208635,233	4198258,041
Ψ	208636,132	4198261,092
Ω	208636,737	4198264,790
Α1	208638,568	4198268,225
Β1	208638,892	4198270,023
Γ1	208641,409	4198272,702
Δ1	208638,932	4198275,748
Ε1	208645,065	4198286,793
Ζ1	208644,381	4198284,321
Θ1	208645,297	4198278,253
Ι1	208649,103	4198269,499
Κ1	208656,426	4198258,397
Λ1	208661,331	4198245,883
Μ1	208665,516	4198237,393
Ν1	208668,799	4198229,900
Ξ1	208671,091	4198224,738
Ο1	208668,491	4198222,141
Π1	208675,285	4198212,060
Ρ1	208683,143	4198199,731
Σ1	208693,551	4198192,327
Τ1	208700,051	4198182,832
Υ1	208698,709	4198173,681
Φ1	208696,491	4198164,322
Χ1	208690,564	4198141,087
Α	208685,018	4198134,468
Α	208679,587	4198126,917

ΕΜΒΑΔΟΝ = 7588,22 μ<sup>2</sup>

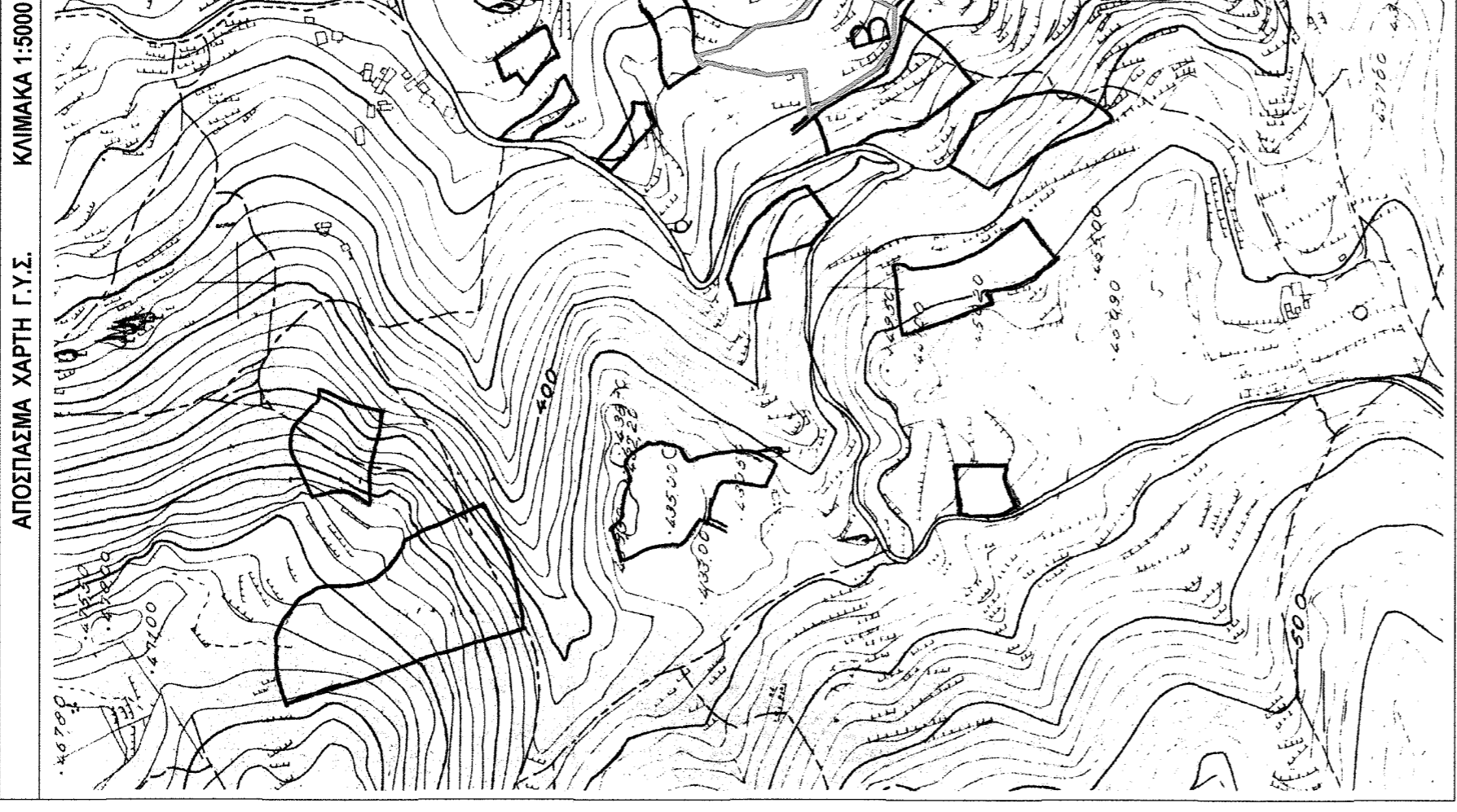
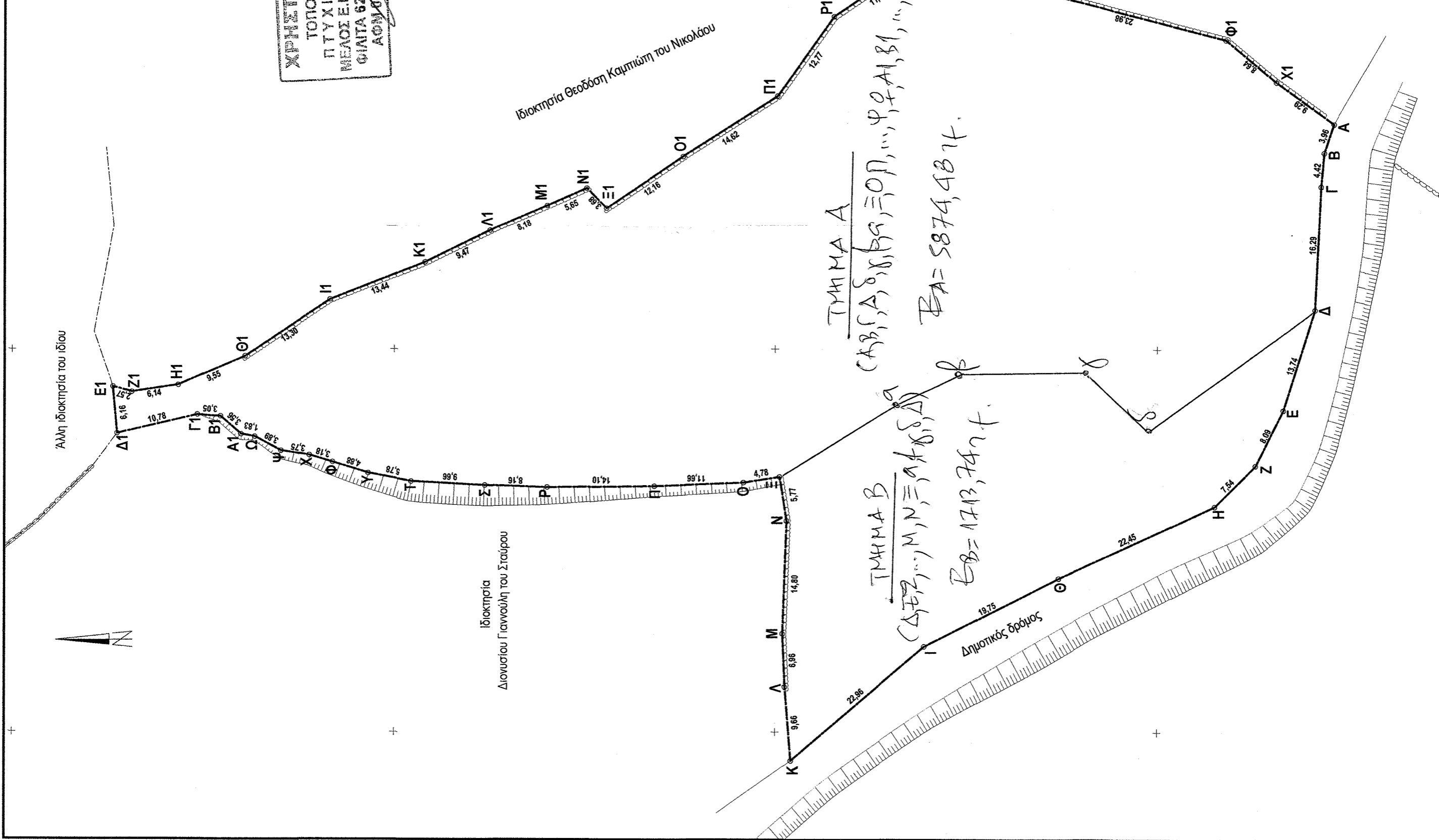

**ΤΟΠΟΓΡΑΦΙΚΟ ΔΙΑΓΡΑΜΜΑ**

(Εφαρμοσμένο από το κτηνικό σύστημα συντεταγμένων στο ΕΓΣΑ 87)

**ΙΔΙΟΚΤΗΣΙΑΣ: ΜΗΝΑ ΚΑΜΠΙΩΤΗ ΤΟΥ ΓΕΩΡΓΙΟΥ**

**ΘΕΣΗ: "ΚΑΤΟ ΠΑΝΤΕΛΕΙΚΟ"**

**ΔΗΜΟΤΙΚΗ ΕΝΟΤΗΤΑ: ΕΛΑΤΙΩΝ ΔΗΜΟΣ ΖΑΚΥΝΘΟΥ**

ΚΛΙΜΑΚΑ 1:500  
 ΖΑΚΥΝΘΟΣ Απρίλιος 2016

Το Υπόδειγμα από τη θέση 2380 μ

ΕΠΙΣΤΗΜΟΝΙΚΟ ΚΑΤΑΣΤΗΡΙΑΚΟ

Θ. ΔΡ. Π. Η. Κ. Κ.

ΖΑΚΥΝΘΟΣ 4/4/2019

ΧΡΗΣΤΟΣ ΠΑ. ΓΕΡΓΙΤΑΡΑΣ  
 ΤΟΠΟΓΡΑΦΟΣ ΜΗΧΑΝΙΚΟΣ Γ.Ε.  
 ΠΤΥΧΙΟΥΧΟΣ Τ.Ε.Ι. ΑΘΗΝΑΣ  
 ΜΕΛΟΣ Ε.Ε.Τ.Μ. Π.Ρ. ΜΗΤΡΩΟΥ Δ. 12782  
 ΦΛΙΝΤΑ 62 ΖΑΚΥΝΘΟΣ ΤΗΛ. 2695045978  
 ΑΦΜ 042800515 - ΔΟΥ ΖΑΚΥΝΘΟΥ

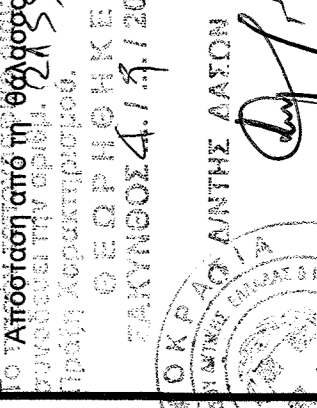

Ο ΜΗΧΑΝΙΚΟΣ

ΔΙΟΙΚΗΤΗΣ

208650

208650

208650