

ΥΠΟΜΝΗΜΑ

Τμήμα 2(α) υπό στοιχεία περιμέτρου Ε-1-2-3-4-Κ-Λ-5-6-7-8-Ε εμβαδού 254,25 τ.μ., ως δασικού χαρακτήρα έκταση υπαγόμενη στη παρ. 1 του άρθρου 3 του Ν. 998/79 όπως αντικαταστάθηκε από το άρθρο 1 παρ. 1 του Ν.3208/2003 και τροποποιήθηκε με το άρθρο 9 του 3818/2010.

ΣΗΜΕΙΟ Ε:	X = 469505,795	Y = 4241597,144	ΜΗΚΟΣ Ε - 1 = 7,98 μ.
ΣΗΜΕΙΟ 1:	X = 469510,351	Y = 4241603,696	ΜΗΚΟΣ 1 - 2 = 4,01 μ.
ΣΗΜΕΙΟ 2:	X = 469506,475	Y = 4241602,672	ΜΗΚΟΣ 2 - 3 = 17,76 μ.
ΣΗΜΕΙΟ 3:	X = 469488,908	Y = 4241600,071	ΜΗΚΟΣ 3 - 4 = 13,73 μ.
ΣΗΜΕΙΟ 4:	X = 469475,462	Y = 4241602,827	ΜΗΚΟΣ 4 - Κ = 2,76 μ.
ΣΗΜΕΙΟ Κ:	X = 469474,532	Y = 4241600,224	ΜΗΚΟΣ Κ - Λ = 16,55 μ.
ΣΗΜΕΙΟ Λ:	X = 469458,036	Y = 4241598,905	ΜΗΚΟΣ Λ - 5 = 4,22 μ.
ΣΗΜΕΙΟ 5:	X = 469457,568	Y = 4241594,713	ΜΗΚΟΣ 5 - 6 = 6,91 μ.
ΣΗΜΕΙΟ 6:	X = 469462,510	Y = 4241589,887	ΜΗΚΟΣ 6 - 7 = 2,72 μ.
ΣΗΜΕΙΟ 7:	X = 469465,113	Y = 4241590,667	ΜΗΚΟΣ 7 - 8 = 5,37 μ.
ΣΗΜΕΙΟ 8:	X = 469466,154	Y = 4241595,936	ΜΗΚΟΣ 8 - Ε = 39,66 μ.

Τμήμα 2(β) με στοιχεία περιμέτρου 5-6-7-8-Ε-9-10-11-12-13-14-5 εμβαδού 626,43 τ.μ. ως δάσος(δάσωθεις αγρός), έκταση ανήκουσα στην παρ.1 αρ.3 Ν.998/79 όπως αυτό αντικαταστάθηκε από το άρθρο 1 του Ν.3208/2003 και τροποποιήθηκε με το άρθρο 9 του Ν.3818/2010.

ΣΗΜΕΙΟ 5:	X = 469457,568	Y = 4241594,713	ΜΗΚΟΣ 5 - 6 = 6,91 μ.
ΣΗΜΕΙΟ 6:	X = 469462,510	Y = 4241589,887	ΜΗΚΟΣ 6 - 7 = 2,72 μ.
ΣΗΜΕΙΟ 7:	X = 469465,113	Y = 4241590,667	ΜΗΚΟΣ 7 - 8 = 5,37 μ.
ΣΗΜΕΙΟ 8:	X = 469466,154	Y = 4241595,936	ΜΗΚΟΣ 8 - Ε = 39,66 μ.
ΣΗΜΕΙΟ Ε:	X = 469505,795	Y = 4241597,144	ΜΗΚΟΣ Ε - 9 = 8,56 μ.
ΣΗΜΕΙΟ 9:	X = 469499,013	Y = 4241591,927	ΜΗΚΟΣ 9 - 10 = 8,52 μ.
ΣΗΜΕΙΟ 10:	X = 469494,348	Y = 4241584,802	ΜΗΚΟΣ 10-11 = 9,46 μ.
ΣΗΜΕΙΟ 11:	X = 469484,917	Y = 4241584,004	ΜΗΚΟΣ 11-12 = 9,90 μ.
ΣΗΜΕΙΟ 12:	X = 469477,88	Y = 4241577,044	ΜΗΚΟΣ 12-13 = 13,88 μ.
ΣΗΜΕΙΟ 13:	X = 469464,000	Y = 4241577,000	ΜΗΚΟΣ 13-14 = 9,88 μ.
ΣΗΜΕΙΟ 14:	X = 469456,279	Y = 4241583,172	ΜΗΚΟΣ 14 - 5 = 11,61 μ.

Τμήμα 1 υπό στοιχεία περιμέτρου 1-2-Η-Θ-1-4-3-2-1 εμβαδού 2.004,61 τ.μ. και τμήμα 3 υπό στοιχεία περιμέτρου Α-Β-Γ-Δ-Ε-9-10-11-12-13-14-Μ-Ν-Ξ-Α εμβαδού 3.182,94 τ.μ. και συνολικού εμβαδού 5.302,45 τ.μ. ως έκταση μη δασική ανήκουσα στην παρ. 6(α) του άρθρου 3 του Ν.998/1979.

Η ΣΥΝΤΑΚΤΡΙΑ
ΜΑΡΙΝΟΥ ΜΑΡΤΑΡΙΤΑ
ΔΑΣΟΛΟΓΟΣ

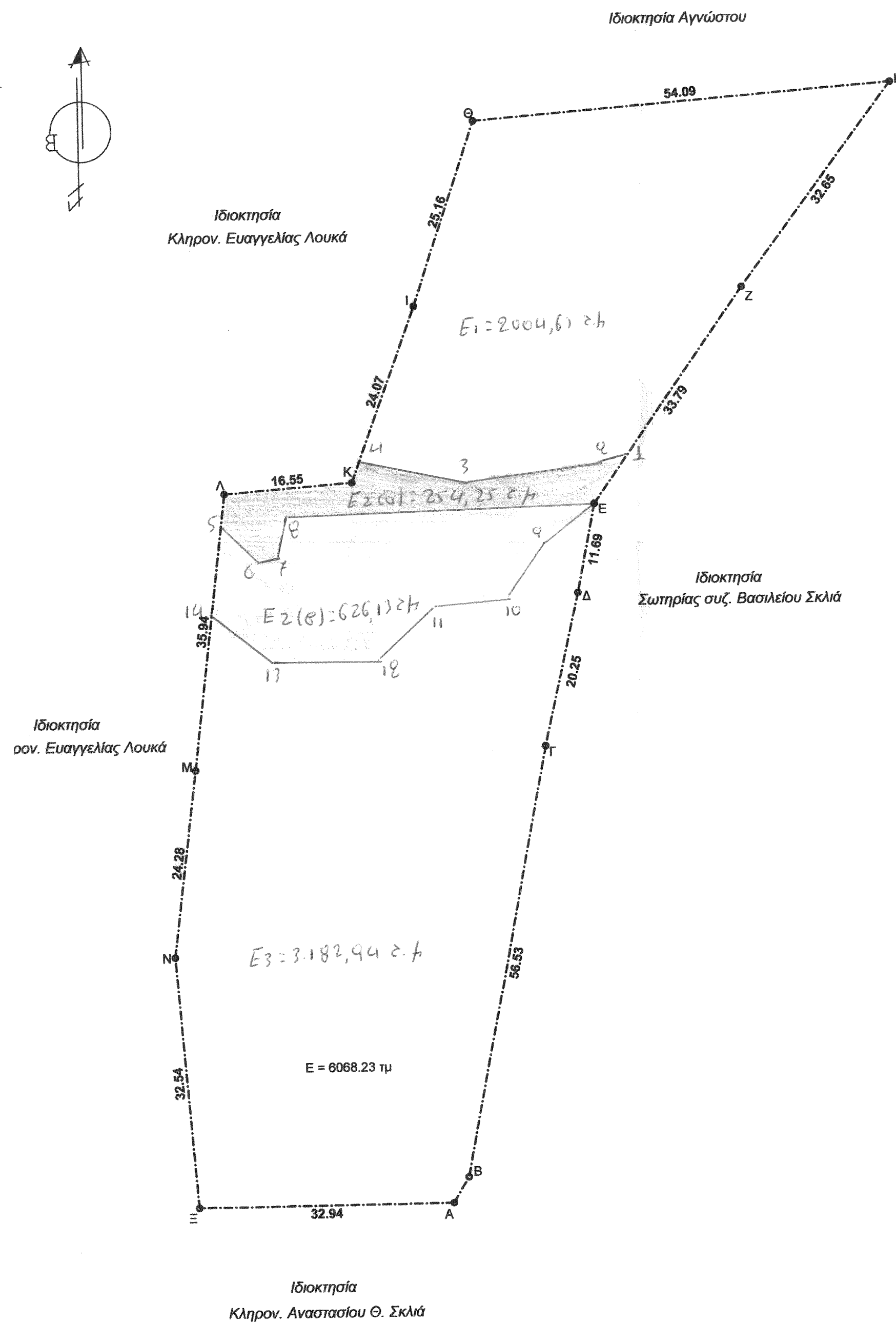
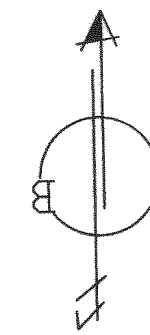
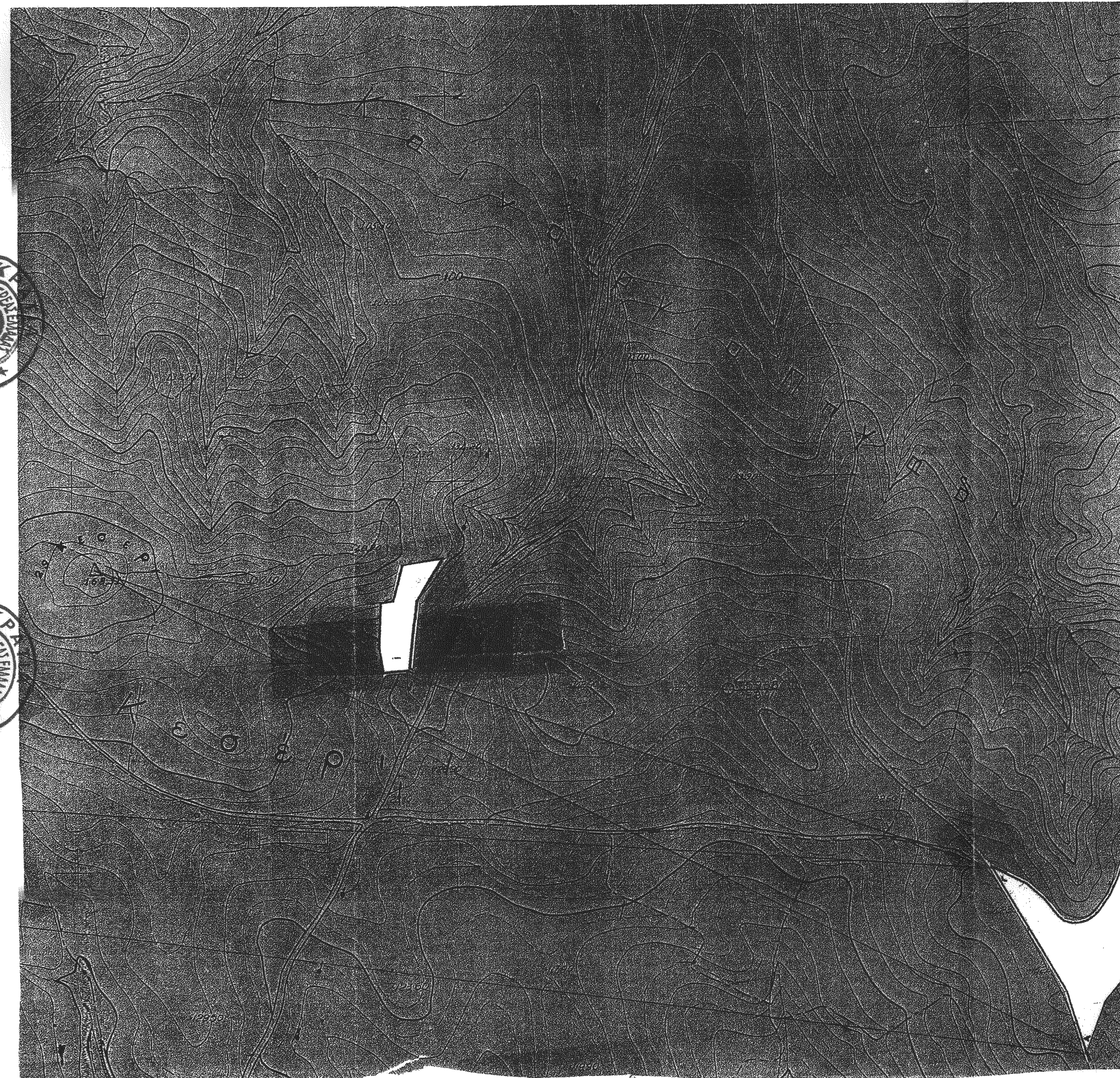

Συντεταγμένες κορυφών - ορίων (χ,ψ)
εξαρτημένες από το Ελληνικό Γεωδαιτικό σύστημα αναφοράς ΕΓΣΑ 87

ΣΥΝΤΕΤΑΓΜΕΝΕΣ

Α	469487,041	4241506,987
Β	469488,978	4241510,292
Γ	469499,264	4241585,877
Δ	469503,602	4241585,659
Ε	469505,795	4241597,144
Ζ	469525,088	4241624,885
Η	469544,469	4241651,161
Θ	469490,558	4241646,767
Ι	469482,627	4241622,888
Κ	469474,532	4241600,224
Λ	469458,036	4241598,905
Μ	469454,047	4241563,184
Ν	469451,219	4241539,067
Ξ	469454,107	4241506,658

Τα όρια του οικοπέδου καθορίστηκαν ύστερα από υπόδειξη του ιδιοκτήτη.

1. ΔΗΛΩΣΗ 661/77
Δηλώνεται ότι το απεικονισμένο αγρόκτημα με στοιχεία (Α,Β,Γ,Δ,Ε,Ζ,Η,Θ,Ι,Κ,Λ,Μ,Ν,Ξ,Α) βρίσκεται εκτός σχεδίου πόλεως και δεν είναι άρτο ούτε οικοδομήσιμο σύμφωνα με το άρθρο 1, του Π.Δ. 24/31-05-85, ΦΕΚ 270 Δ. Ευρίσκεται στην θέση "Σκαλακιά" Ονομασίτων του Δήμου Τανάγρας έχει εμβαδόν 6.088,23 μ² και είναι Ιδιοκτησίας Κυριακής συζ. Ευαγγελίου Μαγγίνα Το αγρόκτημα ευρίσκεται εκτός Ζ.Ο.Ε. και εκτός Γ.Π.Σ.

ΠΑΝΑΓΙΩΤΗΣ ΠΑΝΤ. ΑΝΑΣΤΑΣΙΟΥ
ΔΙΠΛΩΜ. ΠΟΛΙΤΙΚΟΣ ΜΗΧΑΝΙΚΟΣ
ΑΡΧΙΤΕΚΤΟΝΟ ΠΑΝΕΠΙΣΤΗΜΙΟΥ ΘΕΣΣΑΛΟΝΙΚΗΣ
ΜΕΛΟΣ Τ.Ε.Ε. - ΑΡΙΘΜΟΣ ΜΗΤΡΩΟΥ 81702
ΟΙΝΟΦΥΤΑ ΒΟΙΩΤΙΑΣ - ΤΗΛ. 22620 31550

ΙΔΙΟΚΤΗΤΗΣ : ΚΥΡΙΑΚΗ ΣΥΖ. ΕΥΑΓΓΕΛΟΥ ΜΑΓΓΙΝΑ

ΘΕΣΗ: "ΣΚΑΛΑΚΙΑ" Ονομασίτων Βοιωτίας
ΔΗΜΟΣ: Τανάγρας

Ο.Τ.

ΜΕΛΕΤΗΤΗΣ:

Αναστασίου Παναγιώτης
Διπλ. Πολιτικός Μηχανικός

ΘΕΜΑ ΣΧΕΔΙΟΥ:
Τοπογραφικό διαγράμματα
αγροκτήματος

ΑΡΙΘΜΟΣ
ΣΧΕΔΙΟΥ:

T1

ΚΛΙΜΑΚΑ: 1 : 500

ΧΡΟΝΟΣ ΜΕΛΕΤΗΣ: ΙΑΝΟΥΑΡΙΟΣ 2012

ΣΦΡΑΓΙΔΑ:



ΠΑΝΑΓΙΩΤΗΣ ΠΑΝΤ. ΑΝΑΣΤΑΣΙΟΥ
ΔΙΠΛΩΜ. ΠΟΛΙΤΙΚΟΣ ΜΗΧΑΝΙΚΟΣ
ΑΡΧΙΤΕΚΤΟΝΟ ΠΑΝΕΠΙΣΤΗΜΙΟΥ ΘΕΣΣΑΛΟΝΙΚΗΣ
ΜΕΛΟΣ Τ.Ε.Ε. - ΑΡΙΘΜΟΣ ΜΗΤΡΩΟΥ 81702
ΟΙΝΟΦΥΤΑ ΒΟΙΩΤΙΑΣ - ΤΗΛ. 22620 31550