

ΣΥΝ-ΝΕΣ ΤΩΝ ΚΟΡΥΦΩΝ ΤΟΥ ΓΕΩΤΕΜΑΧΙΟΥ
ΣΕ ΣΥΣΤΗΜΑ ΕΓΣΑ Β'

α/α	X (m)	Y (m)
A	503656.02	4178431.05
B	503666.60	4178432.28
Γ	503668.65	4178429.75
Δ	503657.10	4178407.07

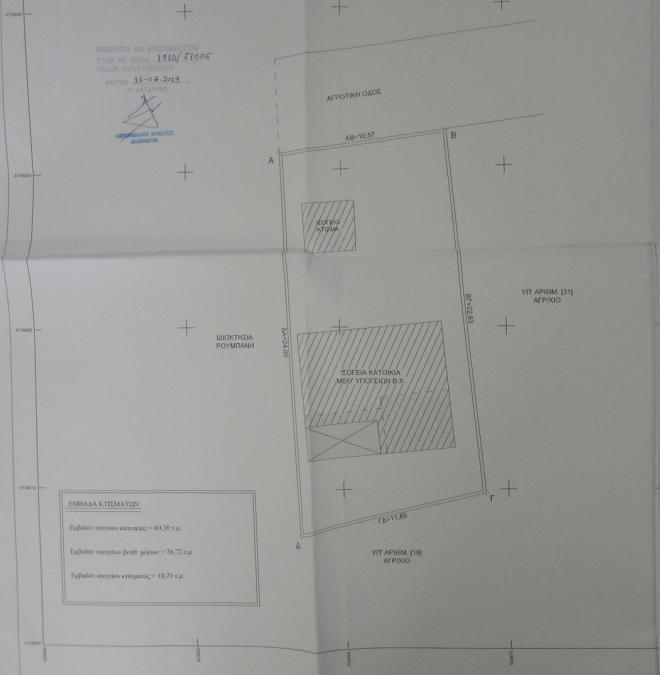

ΕΜΒΑΣΑ ΚΥΣΜΑΤΩΝ

Εμβαδόν οριζόντιο κύματος = 60.30 τ.μ.
Εμβαδόν οριζόντιο βόρειο χάρτη = 26.72 τ.μ.
Εμβαδόν οριζόντιο νότιο χάρτη = 10.23 τ.μ.

ΟΡΘΟΦΩΤΟΓΡΑΦΙΑ ΕΤΟΥΣ ΑΠΗΝΗΣ 2008
ΚΑΤΑΣΚΑ - 1:5000



ΑΡΙΘΜΟΣ ΠΙΝΑΚΙΔΑΣ Γ.Σ. - 6478/3

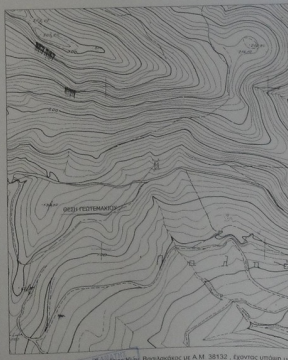

Ο κλάδος κτηματογράφου, τοπογραφικός Βασικακίδης με Α.Μ. 38132, έφρασε κτηματα και τις διαστάσεις των κτημάτων, κατασκευάζοντας το παρόν σχέδιο, σύμφωνα με τα στοιχεία της μετρήσεως που έγινε με τη βοήθεια της φωτοαεροφωτογράφισης με αεροπλάνο, στις 18/05/2008, με κλίμακα 1:5000.

ΜΑΘΗΤΕΣ ΜΗΧΑΝΙΚΟΥ (N. 651 / 77 & N. 1337/83)

Μεταξύ των μελών του τμήματος με το επώνυμο με στοιχεία Α.Μ.Τ. 10.11 και 10.12 και ομότιμοι τους, οι οποίοι είναι φοιτητές του Τμήματος Μηχανικών του Π.Τ. Διοικητικής, Οικονομικής και Στατιστικής Σχολής του Πανεπιστημίου Αθηνών, με τη βοήθεια του κ. Βασικακίδη, κατασκεύαζαν το παρόν σχέδιο, σύμφωνα με τα στοιχεία της μετρήσεως που έγινε με τη βοήθεια της φωτοαεροφωτογράφισης με αεροπλάνο, στις 18/05/2008, με κλίμακα 1:5000.



ΕΜΒΑΣΑ ΚΥΣΜΑΤΩΝ

Ε (Α.Β.Γ.Δ.) = 259.30 τ.μ.

ΠΑΡΑΤΗΡΗΣΕΙΣ

- Το παρόν σχέδιο κατασκευάστηκε σύμφωνα με τα στοιχεία της μετρήσεως που έγινε με τη βοήθεια της φωτοαεροφωτογράφισης με αεροπλάνο, στις 18/05/2008, με κλίμακα 1:5000.
- Η μετρήση έγινε με τη βοήθεια της φωτοαεροφωτογράφισης με αεροπλάνο, στις 18/05/2008, με κλίμακα 1:5000.

ΓΡΑΦΕΙΟ ΤΟΠΟΓΡΑΦΙΚΩΝ ΜΕΛΕΤΩΝ

ΑΓ. ΠΑΡΑΣΚΕΥΗΣ 3, Γ.Κ. 1900 ΚΕΡΑΤΕΑ
Τηλ. - fax : 2296-82089, Fax: 4943 204 223

ΕΠΙΜΟΡΦΗ
ΒΑΣΙΛΙΟΥ ΒΕΡΒΕΡΙΝΑ

ΕΡΓΟ
ΑΝΥΠΟΒΗΤΗ ΓΕΩΤΕΜΑΧΙΟΥ (Α.Β.Γ.Δ.) ΕΜΒΑΣΟΥ 259.30 τ.μ. & ΚΤΙΣΜΑΤΩΝ ΒΑΡΥΤΗΤΗΣ ΤΕΚΤΟΝΙΚΗΣ ΤΟΥ ΔΕΥΤΕΡΟΥ ΚΥΣΜΑΤΟΣ ΣΥΣΤΗΜΑΤΟΣ ΕΓΣΑ Β'.

ΘΕΣΗ
"ΠΑΛΑΙΟΚΑΜΑΡΙΖΑ" - ΔΗΜΟΤΙΚΗΣ ΕΝΟΤΗΤΑΣ ΚΕΡΑΤΕΑΣ
ΠΕΔΙΟ ΚΤΙΜΑΤΙΚΗΣ ΠΕΡΙΦΕΡΕΙΑΣ ΤΟΥ ΔΕΥΤΕΡΟΥ ΔΑΥΡΗΤΗΡΑΚΙΟΥ

ΣΗΜΑ ΣΧΕΔΙΟΥ
ΤΟΠΟΓΡΑΦΙΚΟ ΔΙΑΓΡΑΜΜΑ ΚΑΤΑΣΚΑ 1:100

ΧΡΟΝΟΣ ΜΕΛΕΤΗΣ - ΦΕΒΡΟΥΑΡΙΟΣ 2018
ΥΠΟΓΡΑΦΗ ΣΦΡΑΓΙΣΤΑ

