

ΑΓΡΟΤΕΜΑΧΙΟ ΕΥΡΥΤΕΡΗΣ ΠΕΡΙΟΧΗΣ  
ΑΠΟΚΤΗΜΑ ΟΙΚΙΣΜΟΥ Ν. ΣΑΡΑΡΟΧΩΡΙΟΥ (ΣΧΟΝΙΑ)  
ΚΑΜΑΚΑ: 13500

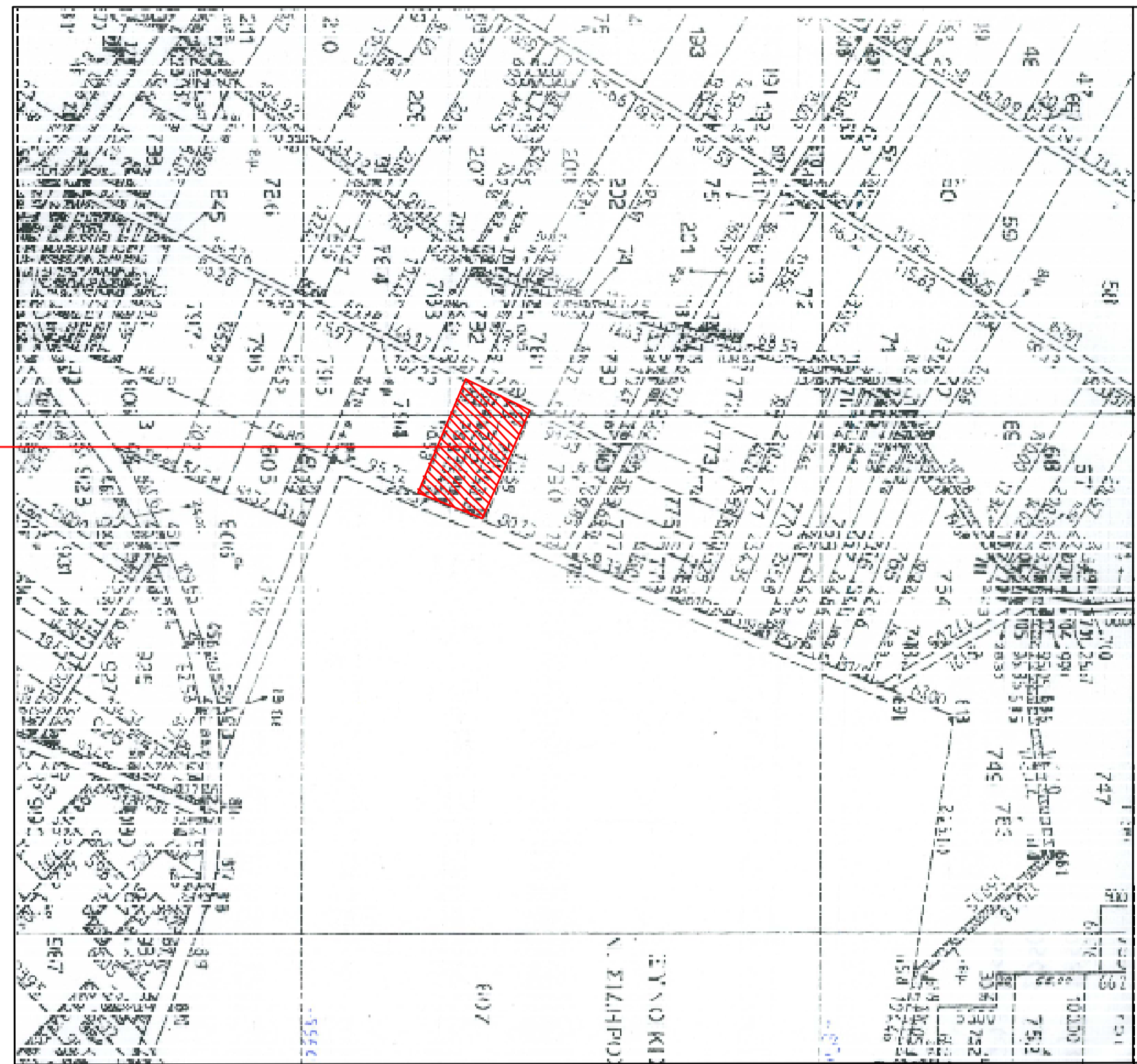

ΣΕΒΗ  
ΑΠΟΤΕΜΑΧΙΟΥ

ΔΟΡΥΦΟΡΙΚΗ ΔΗΜΗ ΤΕΜΑΧΙΟΥ

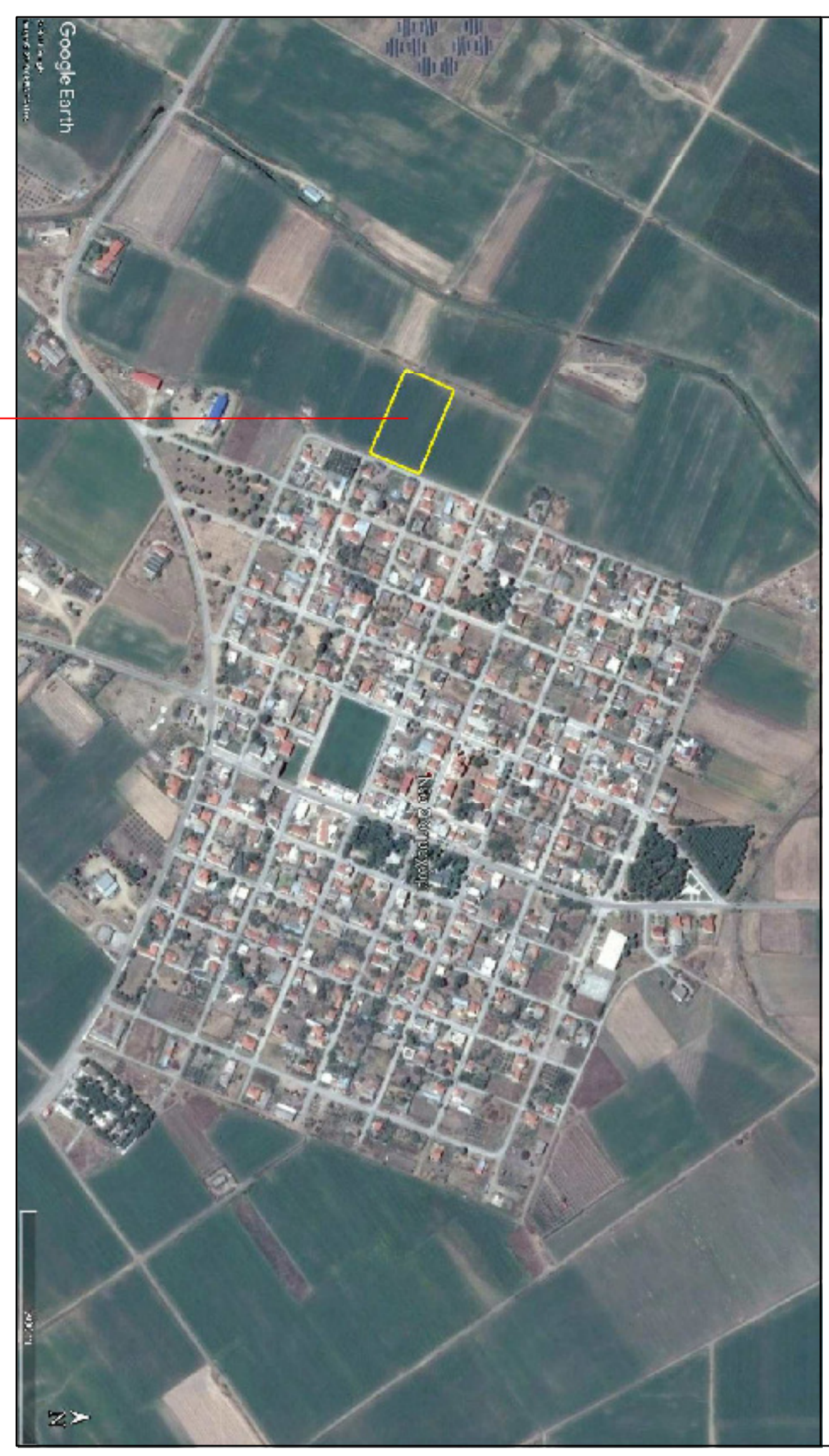

ΜΕΣΗ  
ΑΠΟΤΕΜΑΧΙΟΥ



Πλάτος: Επικέντρωση του σημείου που είναι η βάση του ΟΥ 02.02.03.04.01  
Uplink: 1575.42 MHz  
Downlink: 770.00 MHz

αριθ	X	Y	Αντιστοιχία
01	413821.154	424189.596	01 - ΟΥ 02.03.13.28
02	413821.274	424179.602	03 - ΟΥ 01.16.28
03	413823.300	424189.021	04 - ΟΥ 01.16.27

**ΟΡΟΙ ΔΟΜΗΣΗΣ**

ΕΓΓΡΑΦΟ ΣΧΕΔΙΟΥ: ΓΕΚΕ 2704/31-05-1985, Παρ 1, Παρ 1  
Ν. 2672-96/ΕΚ 3096/31-12-2003, Παρ 10, Παρ 1  
Κ.Υ.Α 44849 17-10-2008 (ΓΕΚΕ 487/217-10-2008)  
Ν.Σ.Ν. 01/01/96  
ΚΑΝΟΝΑΣ ΕΛΛΗΝΙΣΤΟ ΕΜΒΛΩΝ 400/00/00/02 ΕΛΛΗΝΙΣΤΟ ΠΡΟΙΟΤΙΚΟ 25/00/9  
ΠΑΡΑΤΗΡΗΣΕΙΣ  
1) Το διαγνώμεισ δαταεπικουρσ στησ κερσινσ δατμωσ ουκ ενταξινσ εν τωσ κερσινσ  
2) Η δατμωσ εν τωσ κερσινσ δατμωσ ουκ ενταξινσ εν τωσ κερσινσ  
3) Η δατμωσ εν τωσ κερσινσ δατμωσ ουκ ενταξινσ εν τωσ κερσινσ  
4) Η δατμωσ εν τωσ κερσινσ δατμωσ ουκ ενταξινσ εν τωσ κερσινσ  
5) Η δατμωσ εν τωσ κερσινσ δατμωσ ουκ ενταξινσ εν τωσ κερσινσ

**ΕΒΒΛΩΣΗ**

Ο δατμωσ εν τωσ κερσινσ δατμωσ ουκ ενταξινσ εν τωσ κερσινσ  
Ο δατμωσ εν τωσ κερσινσ δατμωσ ουκ ενταξινσ εν τωσ κερσινσ  
Ο δατμωσ εν τωσ κερσινσ δατμωσ ουκ ενταξινσ εν τωσ κερσινσ  
Ο δατμωσ εν τωσ κερσινσ δατμωσ ουκ ενταξινσ εν τωσ κερσινσ  
Ο δατμωσ εν τωσ κερσινσ δατμωσ ουκ ενταξινσ εν τωσ κερσινσ

ΚΟΜΩΤΗΝΗ ΙΟΥΝΙΟΣ 2018  
Ο ΜΗΧΑΝΙΚΟΣ

**ΕΡΓΟΛΟΓΗΣ:** ΧΑΛΔΟΣ ΒΑΣΙΣΕΙΟΣ

**ΕΡΓΟ:** ΤΟΠΟΓΡΑΦΙΚΟ ΔΙΑΓΡΑΜΜΑ ΑΠΟΤΕΜΑΧΙΟΥ

**ΘΕΣΗ:** ΑΠΟΤΕΜΑΧΙΟ ΤΟΥ ΑΠΟΤΕΜΑΧΙΟΥ  
ΤΑ ΤΕΜΑΧΙΑ 791-792-793 ΤΟΥ ΑΝΑΔΑΣΜΟΥ 1989 ΤΟΥ  
ΑΠΟΚΤΗΜΑΤΟΣ Ν. ΣΑΡΑΡΟΧΩΡΙΟΥ (ΣΧΟΝΙΑ)  
ΔΗΜΟΣ ΚΟΜΩΤΗΝΗΣ, Π.Ε. ΡΟΔΑΝΗΣ

**ΜΕΛΕΤΗΤΗΣ:** ΓΙΑ ΤΗΝ Κ. ΝΙΚΗΦΟΡΑΗ Γ. ΠΑΠΑΔΗΜΟΣ Ο.Ε.  
ΚΥΡΙΑΚΟΣ ΝΙΚΗΦΟΡΑΗ Γ. ΠΑΠΑΔΗΜΟΣ Ο.Ε.  
ΚΑΡ. ΣΧΕΔΙΟΤ

© Ε.Μ.Δ

<b>ΤΟΠΟΓΡΑΦΙΚΟ ΔΙΑΓΡΑΜΜΑ</b>	ΑΡ. ΣΧΕΔΙΟΥ
	T1

ΚΑΜΑΚΑ: 13500  
ΧΡΟΝΟΣ ΜΕΛΕΤΗΣ: ΙΟΥΝΙΟΣ 2018

**ΣΦΡΑΓΙΔΑ ΜΕΛΕΤΗΤΗ**