

**ΣΤΟΙΧΕΙΑ ΙΔΙΟΚΤΗΣΙΑΣ**  
 ΑΓΡΟΤΕΜΑΧΙΟ 1 : A1-A2-A3-A4.....A21-A22-A1  
 ΙΔΙΟΚΤΗΤΗΣ : ΚΑΡΑΚΟΙΔΑΣ ΑΝΔΡΕΑΣ  
 ΕΜΒΑΔΟΝ : 1531,666 τ.μ.

**ΟΡΟΙ ΔΟΜΗΣΗΣ**  
 Π.Δ. 24-4-85 & Ν.3212/2003 (ΑΡ. 20-23)  
 Φ.Ε.Κ. 270Δ/31-5-85  
 ΑΡΤΙΟΤΗΤΑ ΚΑΤΑ ΚΑΝΟΝΑ : ΚΑΤΑ ΠΑΡΕΚΚΛΙΣΗ ΠΡΟ 12-11-62  
 Ε= 4000,00τ.μ. Ε= 750,00 τ.μ.  
 Π= 25,00μ. Π= 10,00μ.  
 Σ.Δ.= 0,2  
 ΚΑΛΥΨΗ= 10%

**ΔΗΛΩΣΗ ΝΟΜΟΥ 651/1977**  
 Ο υπογράφων Ροντήρης Αριστόβουλος πολιτικός μηχανικός δηλώνω ότι:  
 Το αγροτεμάχιο 1 στο παρόν τοπογραφικό με τα στοιχεία του παραπάνω υπομνήματος βρίσκεται ΕΚΤΟΣ ΤΟΥ  
 ΕΓΚΕΚΡΙΜΕΝΟΥ ΣΧΕΔΙΟΥ Τ.Κ. ΑΝΑΛΗΨΕΩΣ του ΔΗΜΟΥ ΘΕΡΜΟΥ  
 και είναι ΑΡΤΙΟ και ΟΙΚΟΔΟΜΗΣΙΜΟ ΚΑΤΑ ΠΑΡΕΚΚΛΙΣΗ σύμφωνα με τις κείμενες πολεοδομικές διατάξεις.  
 Στο εν λόγω τμήμα δεν διέρχεται ρέμα ούτε ρέμα υψηλής τάσης.  
 Δεν εμπήκει στις διατάξεις του Ν.1337/1983 περί εισφοράς σε γη και χρήμα  
 και δύναται να μεταβιβασθεί σύμφωνα με τον Ν. 651/77.

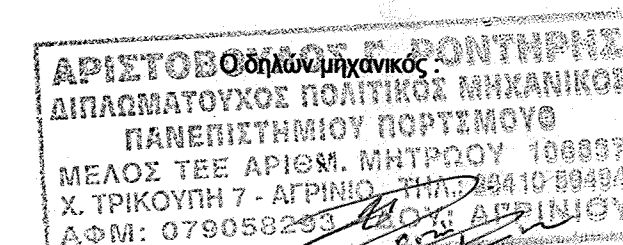

**ΠΑΡΑΤΗΡΗΣΕΙΣ**  
 Η εξάρτηση των σημείων του τοπογραφικού έγινε από το ΗΕΡΟΣ και το σύστημα συντεταγμένων είναι το ΕΓΣΑ '87.

**ΔΗΛΩΣΗ ΙΔΙΟΚΤΗΤΗ**  
 Η υπόδειξη των ορίων της ιδιοκτησίας μου στο μηχανικό έγινε από εμένα τον ιδιοκτήτη.  
 Ο ιδιοκτήτης :

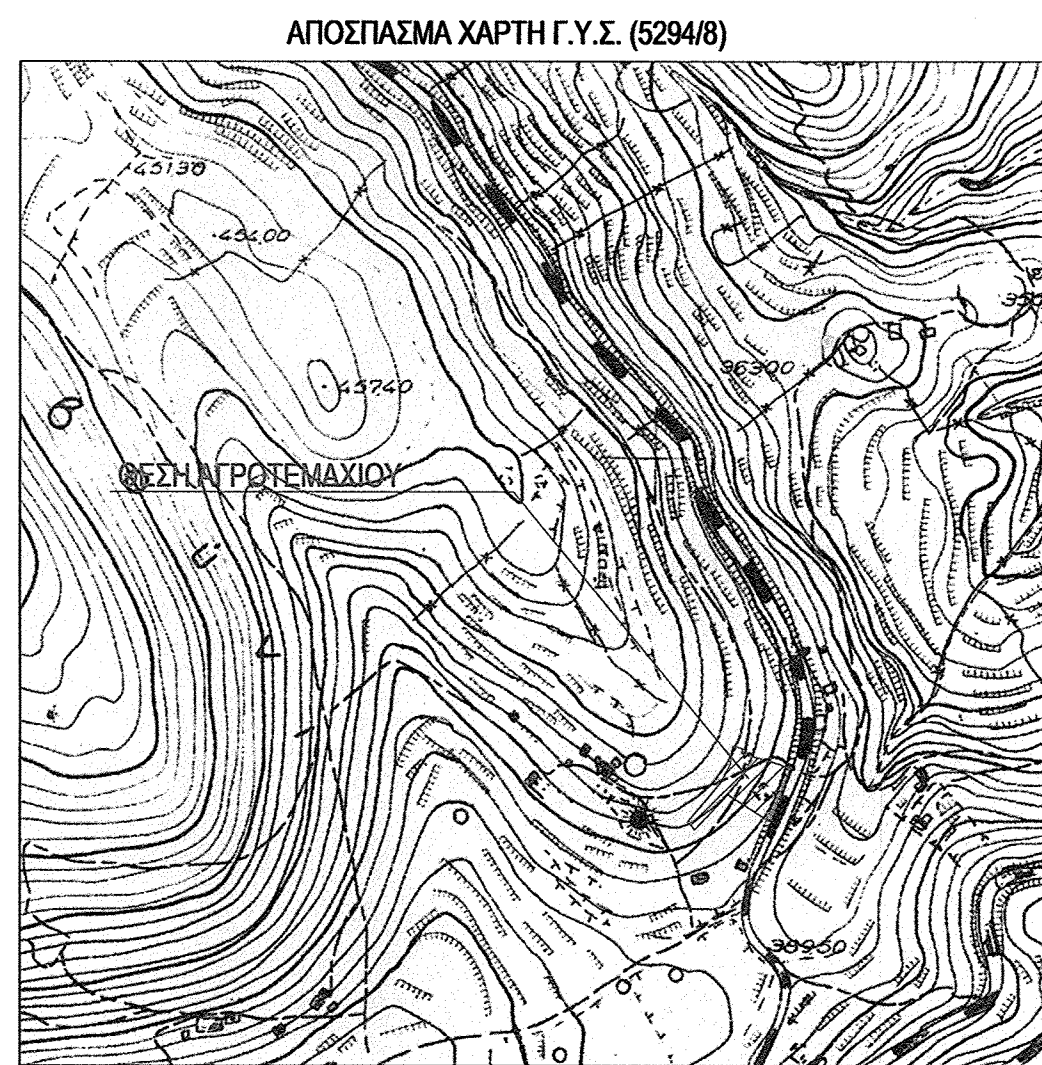

ΚΛΙΜΑΚΑ 1:5000

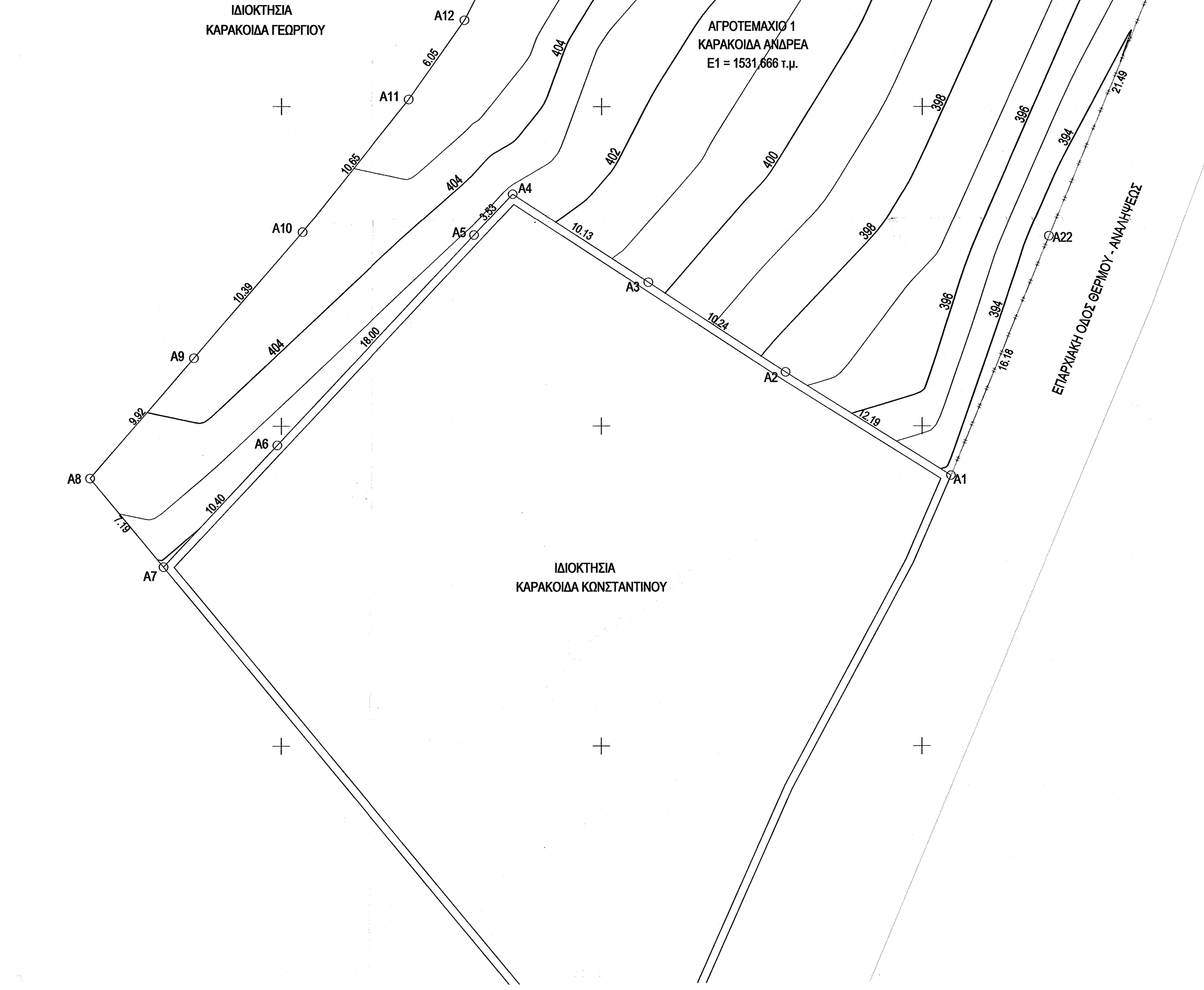

ΠΙΝΑΚΕΣ ΣΥΝΤΕΤΑΓΜΕΝΩΝ ΚΟΡΥΦΩΝ

ΑΓΡΟΤΕΜΑΧΙΟ 1			
Όνομα	X	Y	H
A1	299261.806	4263556.911	393.77
A2	299251.484	4263563.388	397.49
A3	299242.914	4263568.988	400.35
A4	299234.439	4263574.530	402.77
A5	299232.032	4263571.953	402.79
A6	299219.738	4263558.806	402.35
A7	299212.635	4263551.210	401.84
A8	299208.053	4263556.745	403.77
A9	299214.528	4263564.258	404.19
A10	299221.313	4263572.130	404.63
A11	299227.953	4263580.460	405.40
A12	299231.432	4263585.413	405.55
A13	299235.891	4263594.075	406.25
A14	299237.017	4263601.658	407.24
A15	299238.097	4263606.702	407.48
A16	299241.503	4263605.649	407.27
A17	299244.496	4263604.756	405.10
A18	299243.645	4263601.877	405.10
A19	299252.348	4263599.287	403.00
A20	299264.232	4263595.858	399.36
A21	299276.058	4263591.773	394.69
A22	299267.934	4263571.882	393.16
A1	299261.806	4263556.911	393.77

Εμβαδό: 1531.666

**Structure & Design**  
 Group of Engineers

ΠΑΠΑΝΑΣΤΑΣΙΟΥ Π. ΓΕΩΡΓΙΟΣ  
 ΔΙΠΛ. ΗΛΕΚΤΡΟΛΟΓΟΣ & ΜΗΧΑΝΟΛΟΓΟΣ ΜΗΧΑΝΙΚΟΣ

ΡΟΝΤΗΡΗΣ Γ. ΑΡΙΣΤΟΒΟΥΛΟΣ  
 ΔΙΠΛ. ΠΟΛΙΤΙΚΟΣ ΜΗΧΑΝΙΚΟΣ

ΚΑΝΑΤΑΣ Ι. ΔΗΜΗΤΡΙΟΣ  
 ΔΙΠΛ. ΠΟΛΙΤΙΚΟΣ ΜΗΧΑΝΙΚΟΣ

ΜΠΕΡΓΑΝΗΣ Α. ΓΕΩΡΓΙΟΣ  
 ΠΤΥΧ. ΜΗΧΑΝΙΚΟΣ ΔΟΜΙΚΩΝ ΕΡΓΩΝ

Χαριλάου Τρικούπη 7 - Αγρίνιο  
 Τηλ./Fax: 26410 59494 - 26410 53843  
 e-mail: s.design.agr@gmail.com

ΈΡΓΟ: ΑΠΟΤΥΠΩΣΗ ΙΔΙΟΚΤΗΣΙΑΣ

ΕΡΓΟΔΟΤΗΣ: ΚΑΡΑΚΟΙΔΑΣ ΑΝΔΡΕΑΣ

ΘΕΣΗ: ΕΚΤΟΣ ΕΓΚΕΚΡΙΜΕΝΟΥ ΣΧΕΔΙΟΥ Τ.Κ. ΑΝΑΛΗΨΕΩΣ ΔΗΜΟΥ ΘΕΡΜΟΥ

ΜΕΛΕΤΗΤΕΣ: ΑΡΙΣΤΟΒΟΥΛΟΣ Γ. ΡΟΝΤΗΡΗΣ

ΚΛΙΜΑΚΑ: 1:200 ΗΜΕΡΟΜΗΝΙΑ: 02/2013

ΘΕΜΑ ΣΧΕΔΙΟΥ: ΤΟΠΟΓΡΑΦΙΚΟ ΔΙΑΓΡΑΜΜΑ

αριθμ. σχεδίου: **T1**

**ΘΕΩΡΗΣΗ**  
 Το παρόν ανήκει στο αριθμ. 02289/358 του Διασαφούς Αγρίνιου το οποίο δεν φέρει καμία απολύτως ευθύνη για τυχόν διαδικασίες ή εκπτώσεις ή ογκώματα τμήτων επί της έκτασης.

Αριστοβούλος Γ. Ροντήρης  
 Διπλ. Πολιτικός Μηχανικός

**ΣΦΡΑΓΙΔΑ-ΥΠΟΓΡΑΦΗ**  
 ΑΡΙΣΤΟΒΟΥΛΟΣ Γ. ΡΟΝΤΗΡΗΣ  
 ΔΙΠΛΩΜΑΤΟΥΧΟΣ ΠΟΛΙΤΙΚΟΣ ΜΗΧΑΝΙΚΟΣ  
 ΠΑΝΕΠΙΣΤΗΜΙΟΥ ΠΟΡΤΣΜΟΥ  
 ΜΕΛΟΣ ΤΕΕ ΑΡΙΘΜ. ΜΗΤΡΩΟΥ 106837  
 Χ. ΤΡΙΚΟΥΠΗ 7 - ΑΓΡΙΝΙΟ ΤΗΛ: 26410 59494  
 ΦΑΞ: 079058293