

4. ΜΕΤΑΒΙΒΑΣΗ ΕΜΒΛΑΔΟΥ ΓΕΩΤΕΧΝΟΛΟΓΟΥ (ΣΩΜΑΤΗΣ) ΒΕΡΓΙΝΗ ΝΙΚΟΛΑΟΥ
 ΕΜΒΛΑΔΟΝ ΙΔΙΟΚΤΗΣΙΑΣ ΒΕΡΓΙΝΗ ΝΙΚΟΛΑΟΥ
 Ε-Ε1+Ε2+Ε3+Ε4+Ε5+Ε6+Ε7+Ε8+Ε9+Ε10+ Ε2.81,91+1.488,06+1.734,06+1.521,63+1.027,20+1.250,72+
 399,43+2.198,93+300,71+118,38 + 14.823,03

5. ΥΠΟΣΤΗΡΙΞΗ ΔΙΑΓΡΑΜΜΑΤΩΝ ΚΑΙ ΖΥΜΩΣΑΙΜΕΝΑ

●	ΣΗΜΕΙΟ ΚΟΡΜΟΣ ΑΝΟΤΗΤΟΣ ΠΥΡΕΑΔΩ ΤΕΛΟΣ ΠΡΩΤΑΓΩΓΗΣ ΣΩΜΑΤΗΣ ΒΕΡΓΙΝΗ ΝΙΚΟΛΑΟΥ
○	ΣΗΜΕΙΟ ΚΟΡΜΟΣ ΑΝΟΤΗΤΟΣ Ο.Χ.Κ.Ε. ΕΣ ΤΟΥ ΠΕΡΙΓΡΑΜΜΑΤΟΣ ΤΗΣ ΤΕΛΟΣ ΠΡΩΤΑΓΩΓΗΣ ΣΩΜΑΤΗΣ ΒΕΡΓΙΝΗ ΝΙΚΟΛΑΟΥ
○	ΣΗΜΕΙΟ ΚΟΡΜΟΣ ΣΩΜΑΤΗΣ ΑΝΟΤΗΤΟΣ Ο.Χ.Κ.Ε.
—	ΟΡΟ ΠΥΡΕΑΔΩ ΤΕΛΟΣ ΠΡΩΤΑΓΩΓΗΣ ΣΩΜΑΤΗΣ ΒΕΡΓΙΝΗ ΝΙΚΟΛΑΟΥ
—	ΟΡΟ ΣΩΜΑΤΗΣ ΑΝΟΤΗΤΟΣ Ο.Χ.Κ.Ε.
□	ΤΜΗΜΑΤΑ ΣΩΜΑΤΗΣ ΒΕΡΓΙΝΗ ΝΙΚΟΛΑΟΥ ΠΟΥ ΚΑΤΑΜΕΜΕΝΟΥΝΤΑΙ ΔΙΑΜΕΣΟΝ ΑΠΟ ΑΛΕΞΑΝΔΡΟΥ ΤΥΡΟΛΟΓΟΥ ΚΑΙ ΤΩΝ ΑΝΟΤΗΤΩΝ ΤΟΥ Ε.Κ.

ΑΛΕΞΑΝΔΡΟΣ ΤΥΡΟΛΟΓΟΣ
 ΓΕΩΡΓΙΟΣ ΤΥΡΟΛΟΓΟΣ
 ΔΕΛΦΙΝΑ

ΓΕΩΡΓΙΟΣ ΤΥΡΟΛΟΓΟΣ
 ΠΟΛΙΤΙΚΟΣ ΜΗΧΑΝΙΚΟΣ
 ΑΔΕΙΑΣ ΑΡΙΘ. 1111/2019

6. ΜΕΛΕΤΗ ΙΔΙΟΚΤΗΣΙΑΣ
 Ο υπεργραμμένος ιδιοκτήτης δηλώνει υπεύθυνα ότι τα όρια και οι διαμορφώσεις που υπάγονται για την μέτρηση της ιδιοκτησίας μου, όπως αποτυπώνεται στο διάγραμμα αυτό, είναι ορθά και φέρω ευθύνη την έκδοσή για την ορθότητά τους. Ο δόλων

7. ΟΡΟΙ ΔΟΜΗΣΗΣ
 Π.Δ. ΤΗΣ 24.05.1985 ΦΕΚ 2708/31.5.1985
 Ν. 3212/03 (ΑΡΘΡΟ 10 ΦΕΚ 308/Α/31.12.2003)
 ΑΡΤΙΟΤΗΤΑ = 4.000,00 μ²
 ΠΡΟΣΟΓΟΝ = 25 μ
 ΜΕΤΡΙΣΤΗ ΚΑΛΥΨΗ = 200,00μ² (Ε = 4.000,00) x 0,02 (2 για κατοικία)
 ΜΕΤΡΙΣΤΗ ΔΟΜΗΣΗ = 200,00μ² (Ε = 4.000,00) x 0,02 (2 για κατοικία)
 ΜΕΤΡΙΣΤΗ ΥΠΟΣΤΗΡΙΞΗ για διάφορα κατακόρυφα = 7,50μ + 1,20μ (ΣΤΕΓΗ)
 ΜΕΤΡΙΣΤΗ ΥΠΟΣΤΗΡΙΞΗ για ισόγειο κατοικία = 4,00μ + 1,20μ (ΣΤΕΓΗ)
 ΑΠΟΣΤΑΣΗ ΑΠΟ ΟΡΙΑ = 15μ

8. ΔΗΛΩΣΗ ΜΗΧΑΝΙΚΟΥ (Ν. 451/77)
 Ο υπεργραμμένος ΠΟΛΙΤΙΚΟΣ ΜΗΧΑΝΙΚΟΣ ΤΥΡΟΛΟΓΟΣ ΑΛΕΞΑΝΔΡΟΣ δηλώνει υπεύθυνα ότι το υπεγόμενο ιδιοκτησίας ΒΕΡΓΙΝΗ ΝΙΚΟΛΑΟΥ, όπως αποτυπώνεται στο παρόν τοπογραφικό ότι το υπεγόμενο ιδιοκτησίας ΒΕΡΓΙΝΗ ΝΙΚΟΛΑΟΥ, έχει εμβαδόν Ε = 14.823,03 μ² και βρίσκεται εκτός διαγράμματος με στοιχεία (1,2,3,...,67,68,1), έχει εμβαδόν Ε = 14.823,03 μ² και βρίσκεται εκτός σχεδίου πόλεως και οικισμού στη θέση "Α ΓΙΟΥΡΓΗΣ" στη Δημοτική Ενότητα ΛΕΥΚΑΔΑΣ του δήμου ΛΕΥΚΑΔΑΣ. Είναι ΑΡΤΙΟ και ΟΙΚΟΔΟΜΗΣΙΜΟ σύμφωνα με τις ως άνω ισχύουσες διατάξεις. Δεν εν λόγω ιδιοκτησία δεν υπόκειται στις διατάξεις του Ν. 1337/83 περί εισφοράς σε γη και χρήμα.

ΑΛΕΞΑΝΔΡΟΣ ΤΥΡΟΛΟΓΟΣ
 ΓΕΩΡΓΙΟΣ ΤΥΡΟΛΟΓΟΣ
 ΔΕΛΦΙΝΑ

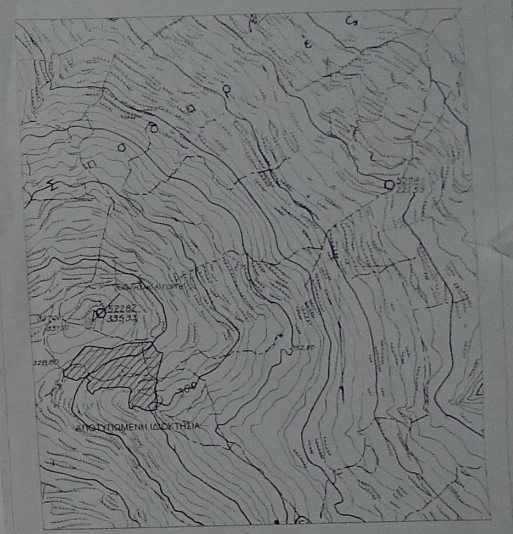
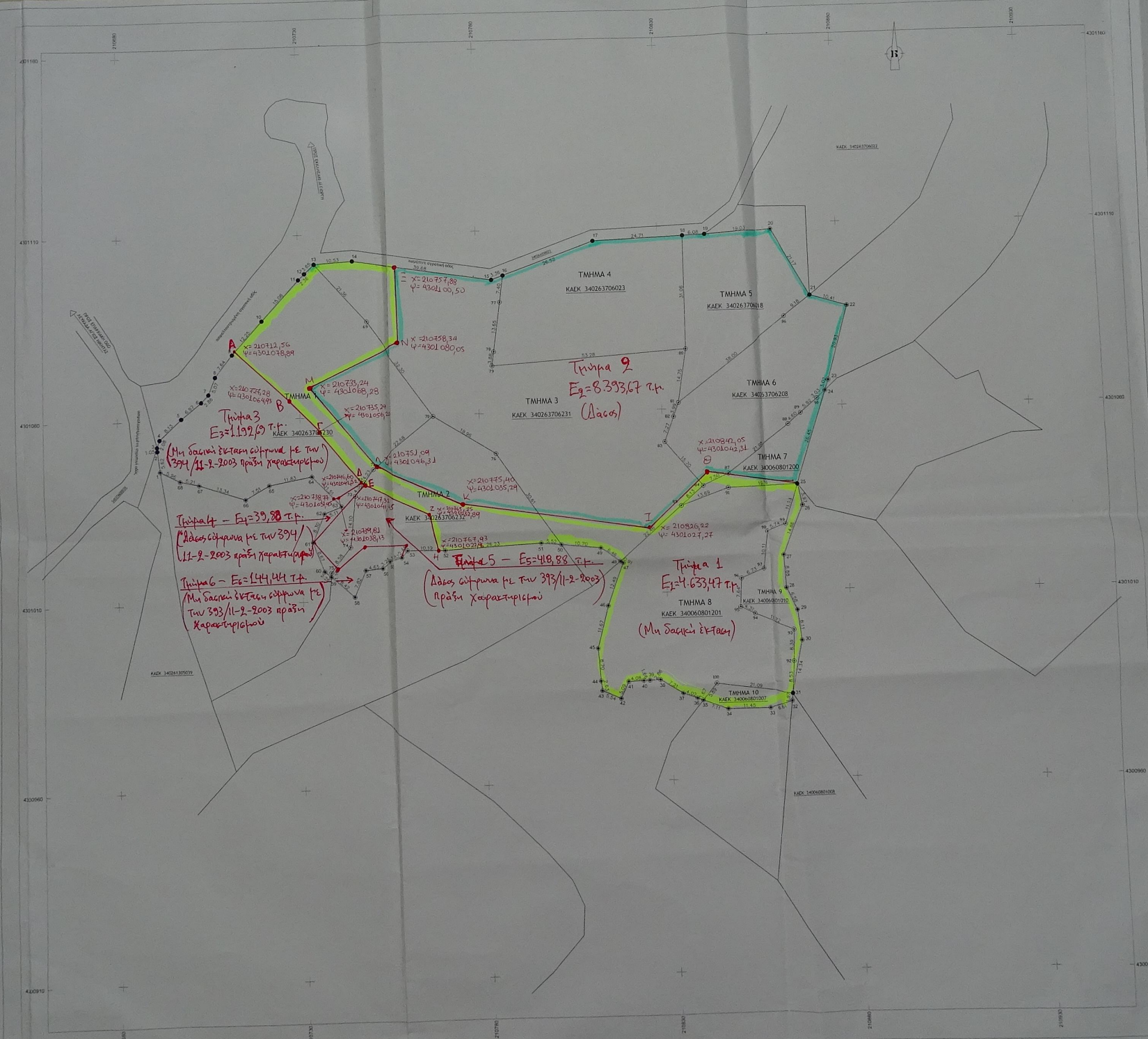
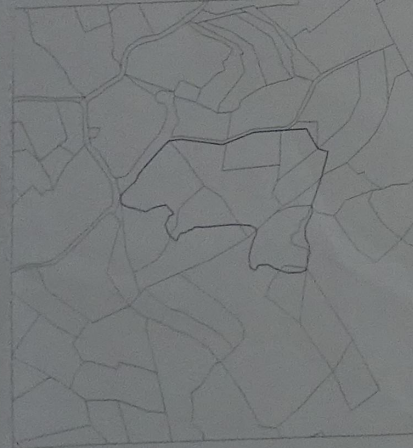

ΑΠΟΣΤΑΣΜΑ ΑΠΟ ΤΟΝ ΧΑΡΤΗ Γ.Υ.Σ. ΤΗΣ ΠΕΡΙΟΧΗΣ ΚΛΙΜΑΚΑ 1:5000

ΤΕΧΝΙΚΟ ΓΡΑΦΕΙΟ
 ΟΙΚΟΔΟΜΙΚΕΣ ΔΕΛΕΙΣ
 ΜΕΛΕΤΗ-ΕΠΙΒΛΕΨΗ-ΚΑΤΑΣΚΕΥΗ

ΓΕΩΡΓΙΟΣ ΤΥΡΟΛΟΓΟΣ
 ΠΟΛΙΤΙΚΟΣ ΜΗΧΑΝΙΚΟΣ

ΑΛΕΞΑΝΔΡΟΣ ΤΥΡΟΛΟΓΟΣ
 ΠΟΛΙΤΙΚΟΣ ΜΗΧΑΝΙΚΟΣ

Δελφίνα, Αττική | Tel./Fax: 26420 26162 | info@katsakeves.com | www.katsakeves.com

ΙΔΙΟΚΤΗΤΗΣ:
 ΝΙΚΟΛΑΟΣ ΒΕΡΓΙΝΗΣ

ΘΕΣΗ:
 "Α ΓΙΟΥΡΓΗΣ"
 ΕΚΤΟΣ ΣΧΕΔΙΟΥ ΠΟΛΕΩΣ ΚΑΙ ΟΙΚΙΣΜΟΥ
 ΔΗΜΟΤΙΚΗΣ ΕΝΟΤΗΤΑΣ ΛΕΥΚΑΔΑΣ
 ΔΗΜΟΥ ΛΕΥΚΑΔΑΣ

ΜΕΛΕΤΗΤΗΣ:
 ΑΛΕΞΑΝΔΡΟΣ ΤΥΡΟΛΟΓΟΣ
 ΠΟΛΙΤΙΚΟΣ ΜΗΧΑΝΙΚΟΣ

ΤΙΤΛΟΣ ΣΧΕΔΙΟΥ:
 ΤΟΠΟΓΡΑΦΙΚΟ ΔΙΑΓΡΑΜΜΑ

ΚΛΙΜΑΚΑ: 1:500 ΗΜΕΡΟΜΗΝΙΑ: ΙΑΝΟΥΑΡΙΟΣ 2013

ΣΦΡΑΓΙΔΑ - ΥΠΟΓΡΑΦΗ

ΑΛΕΞΑΝΔΡΟΣ ΤΥΡΟΛΟΓΟΣ
 ΠΟΛΙΤΙΚΟΣ ΜΗΧΑΝΙΚΟΣ
 ΔΙΠΛΩΜΑΤΟΥΧΟΣ ΠΟΛΙΤΕΧΝΙΚΗΣ ΣΧΟΛΗΣ
 ΔΙΑΤΕΤΗΜΟΥ ΠΑΤΡΙΩΝ
 ΜΕΛΟΣ Τ.Ε.Ε. Α.Μ. 98959
 ΒΑΡΕΣΣΑ ΛΕΥΚΑΔΑΣ ΤΗΛ. 26420 26162
 ΑΡΧΑ. 96762425 ΔΟΥ. ΛΕΥΚΩΝ. 3