

ΤΟΠΟΓΡΑΦΙΚΟ ΔΙΑΓΡΑΜΜΑ

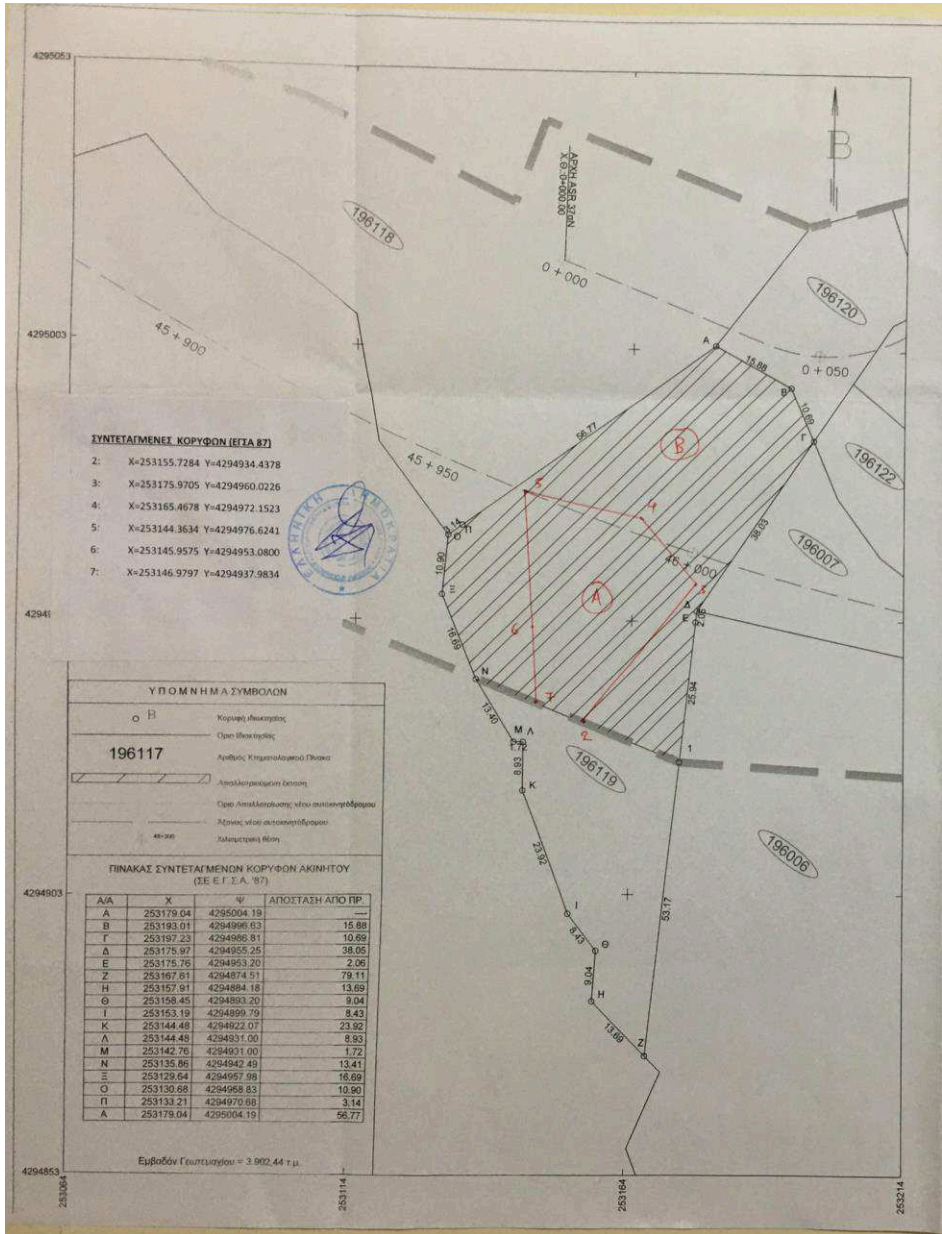

ΠΑΡΑΤΗΡΗΣΕΙΣ:

- ΤΟ ΠΑΡΟΝ ΤΟΠΟΓΡΑΦΙΚΟ ΔΙΑΓΡΑΜΜΑ ΣΥΝΤΑΧΘΗΚΕ ΑΠΟΚΛΕΙΣΤΙΚΑ ΓΙΑ ΔΙΚΑΣΤΗΝ ΧΡΗΣΗ.
- Διεύθυνση της υπ' αριθμ. 1081183/3427/00010/21-07-2010 υπομονετικής απόφασης κτηνιάς αναγκαστικής απαλλοτριώσεως ακινήτων των υποκαρτών Οικονομικών και Υποδομών Μεταφορών και Δικτύων - ενόμιμος δημοσιεύθηκε στο υπ' αριθμ. 3347/23-08-2010 Πύργος Αναγκαστικών Απαλλοτριώσεων και Περιουσιακών Εννομολογήσεων στο υπ' αριθμ. 3347/23-08-2010 Πύργος Αναγκαστικών Απαλλοτριώσεων και Περιουσιακών Εννομολογήσεων για λόγους δημόσιας ανάγκης και έκδοσης για την κατασκευή του Έργου εκτέλεση σύνδεση παραρτήριου Αστύου με τον Διεθνή Αεροδρόμιο Νέου Αιγίου Χ.Θ. 35+000 έως ΠΕΡΑ1 στους δήμους Μελέωνος και Αιμακίου του Νομού Αιτωλοακαρνανίας αναγκαστική απαλλοτίρωση ακινήτων έκτασης 1.198,95 τ.μ.
- Μετά τις ως άνω απαλλοτριώσεων ακινήτων συμπεριλαμβανόμενα και το παρόν ακίνητο με στοιχεία Α.Β.Γ.Δ.Ε.Ζ.Η.Θ.Ι.Κ.Λ.Μ.Ν.Ξ.Ο.Π.Ρ.Α και έκταση Ε= 3.902,44 τ.μ. έκτασης Δράκου Ιωάννη του Βασιλείου. Από το σύνολο αυτού απαλλοτριώνεται έκταση 2.794,43 τ.μ. και απομένει τμήμα έκτασης 1.105,81 τ.μ.

ΥΠΟΠΙΘΗΝ ΟΡΙΩΝ ΑΚΙΝΗΤΟΥ
 Το παρόν τοπογραφικό συντάχθηκε λαμβάνοντας ως υπόβαθρο το απόσπασμα του κτηματολογικού διαγράμματος και σε συνδυασμό με τις υποδείξεις του ιδιοκτήτη Δράκου Ιωάννη του Βασιλείου.

ΔΗΜΟΣ : ΑΜΦΙΛΟΧΙΑΣ
ΔΗΜΟΤΙΚΗ ΕΝΟΤΗΤΑ : ΑΜΦΙΛΟΧΙΑΣ / ΤΟΠΙΚΗ ΚΟΙΝΟΤΗΤΑ : ΣΤΑΝΟΥ
Κ.Α. ΙΔΙΟΚΤΗΣΙΑΣ : ΚΑΔΕ 196119

ΘΕΜΑ ΣΧΕΔΙΟΥ
ΤΟΠΟΓΡΑΦΙΚΟ ΔΙΑΓΡΑΜΜΑ
 ΚΑΙΜΑΚΑ : 1:500

ΔΗΛΩΣΗ Ν.651/77

Α) Η υπ' αριθμ. ΚΑΔΕ 196119 ιδιοκτησία με στοιχεία Α.Β.Γ.Δ.Ε.Ζ.Η.Θ.Ι.Κ.Λ.Μ.Ν.Ξ.Ο.Π.Ρ.Α του Δράκου Ιωάννη του Βασιλείου βρίσκεται εκτός ορίων οικισμού και εκτός σχεδίου πόλεως. Πριν την απαλλοτίρωση είχε αρχική έκταση Ε=3.902,44 τ.μ. και ήταν μη άρτο και μη οικοδομήσιμη σύμφωνα με τις ισχύουσες πολεοδομικές διατάξεις (το από 6-10-1978 Π.Δ. Φ.Ε.Κ. 538/Δ/17-10-1978 όπως τροποποιήθηκε από το Π.Δ. 24/1985 Φ.Ε.Κ. 270Δ/31-5-1985 άρθρο 1 όπως τροποποιήθηκε από το Ν3212/2003 Φ.Ε.Κ. 308Α/31-12-2003 άρθρο 10, 23, 24, η ισχύς του οποίου άρχεται την 31-12-2003, όπως διακρινίστηκε με την Εγκύκλιο 5/2004).

Β) Μετά την απαλλοτίρωση, το τμήμα που απομένει, έκτασης Ε= 1.105,81 τ.μ. και με στοιχεία Ι.Ζ.Η.Θ.Ι.Κ.Λ.Μ.Ν.Ι παραμένει μη άρτο και μη οικοδομήσιμο σύμφωνα με τις ως άνω διατάξεις.

ΦΩΤΟΓΡΑΦΗΘΗΚΕ
 Το παρόν φωτογράφησε ο υπεύθυνος του κτηματολογικού διαγράμματος με αριθμ. 343108/4-11-2013
 Χρονική στιγμή λήψης φωτογραφίας: 4-11-2013
 Ο ΔΙΕΥΘΥΝΤΗΣ
 ΔΗΜΟΣΙΕΣ ΕΡΓΑ ΤΕΧΝΙΚΕΣ & Σ.Υ. Π.Δ.
 ΔΕΛΤΑ Δ.Ε.Γ. ΒΑΡΝΗΣ

Η ΜΗΧΑΝΙΚΟΣ
ΚΑΚΚΟΥ ΜΑΛΑΜΑΤΕΝΙΑ
 ΠΛΗ. ΑΡΧΙΤΕΚΤΟΝΟΣ & ΤΟΠΟΓΡΑΦΟΣ ΜΗΧΑΝΙΚΟΣ Π.Β.
 ΚΕΛΟΣ Τ.Ε.Ε. ΑΡΧΙΤ. ΜΗΤΡΩΟΥ 132658
 ΗΠΕΙΡΟΥ 25 - ΧΑΙΔΑΡΙ Ι.Κ. 12461
 ΤΗΛ. 6934483158
 ΑΦΜ 149580552 - ΔΟΥ ΑΙΓΑΛΕΩ

Η Συντάξασα
 Κάκκου Κ. Μαλαματένια
 Διπλ. Αρχ. & Τοπογράφος Μηχανικός

ΚΑΚΚΟΥ ΜΑΛΑΜΑΤΕΝΙΑ
 ΠΛΗ. ΑΡΧΙΤΕΚΤΟΝΟΣ & ΤΟΠΟΓΡΑΦΟΣ ΜΗΧΑΝΙΚΟΣ Π.Β.
 ΚΕΛΟΣ Τ.Ε.Ε. ΑΡΧΙΤ. ΜΗΤΡΩΟΥ 132658
 ΗΠΕΙΡΟΥ 25 - ΧΑΙΔΑΡΙ Τ.Κ. 12461
 ΤΗΛ: 6934483158
 ΑΦΜ 149580552 - ΔΟΥ ΑΙΓΑΛΕΩ

Αθήνα, Ιούnius 2018