

ΤΟΠΟΓΡΑΦΙΚΟ ΔΙΑΓΡΑΜΜΑ

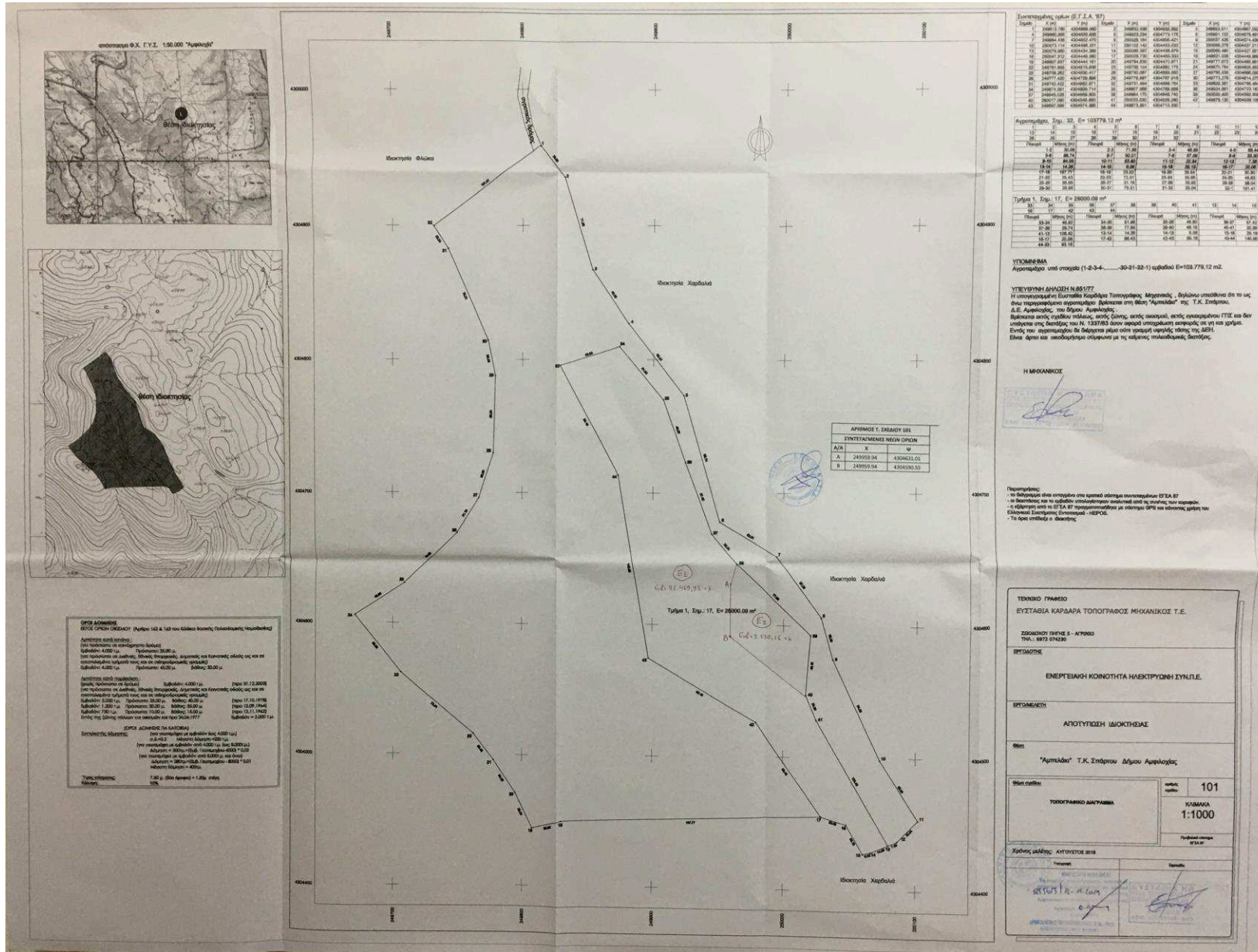

Συντεταγμένες σημείων (Ε.Γ.Σ.Α. 97)

Σημείο	X (m)	Y (m)	Σημείο	X (m)	Y (m)
1	430400.00	430400.00	11	430400.00	430400.00
2	430400.00	430400.00	12	430400.00	430400.00
3	430400.00	430400.00	13	430400.00	430400.00
4	430400.00	430400.00	14	430400.00	430400.00
5	430400.00	430400.00	15	430400.00	430400.00
6	430400.00	430400.00	16	430400.00	430400.00
7	430400.00	430400.00	17	430400.00	430400.00
8	430400.00	430400.00	18	430400.00	430400.00
9	430400.00	430400.00	19	430400.00	430400.00
10	430400.00	430400.00	20	430400.00	430400.00
21	430400.00	430400.00	31	430400.00	430400.00
22	430400.00	430400.00	32	430400.00	430400.00
23	430400.00	430400.00	33	430400.00	430400.00
24	430400.00	430400.00	34	430400.00	430400.00
25	430400.00	430400.00	35	430400.00	430400.00
26	430400.00	430400.00	36	430400.00	430400.00
27	430400.00	430400.00	37	430400.00	430400.00
28	430400.00	430400.00	38	430400.00	430400.00
29	430400.00	430400.00	39	430400.00	430400.00
30	430400.00	430400.00	40	430400.00	430400.00

Αγροκτήριο, Σημ. 32, Ε=103778.12 m²

Σημείο	X (m)	Y (m)	Σημείο	X (m)	Y (m)
1	430400.00	430400.00	11	430400.00	430400.00
2	430400.00	430400.00	12	430400.00	430400.00
3	430400.00	430400.00	13	430400.00	430400.00
4	430400.00	430400.00	14	430400.00	430400.00
5	430400.00	430400.00	15	430400.00	430400.00
6	430400.00	430400.00	16	430400.00	430400.00
7	430400.00	430400.00	17	430400.00	430400.00
8	430400.00	430400.00	18	430400.00	430400.00
9	430400.00	430400.00	19	430400.00	430400.00
10	430400.00	430400.00	20	430400.00	430400.00
21	430400.00	430400.00	31	430400.00	430400.00
22	430400.00	430400.00	32	430400.00	430400.00
23	430400.00	430400.00	33	430400.00	430400.00
24	430400.00	430400.00	34	430400.00	430400.00
25	430400.00	430400.00	35	430400.00	430400.00
26	430400.00	430400.00	36	430400.00	430400.00
27	430400.00	430400.00	37	430400.00	430400.00
28	430400.00	430400.00	38	430400.00	430400.00
29	430400.00	430400.00	39	430400.00	430400.00
30	430400.00	430400.00	40	430400.00	430400.00

ΥΠΟΜΝΗΜΑ
Αγροκτήριο υποστάθμης (1-2-3-4.....30-31-32-1) εμβαδόν Ε=103.778,12 m².

ΥΠΕΥΘΥΝΗ ΑΝΑΘΗΝΑ Ν.651/77
Η υπανακαταστή Ευσταθία Καράρα Τοπογράφος Μηχανικός, δηλώνει υπεύθυνα ότι το ως άνω περιγραφόμενο αγροκτήριο βρίσκεται στη θέση "Αμυγδαλά" της Τ.Κ. Σπάρτης, Δ.Ε. Αμυγδαλάς του Δήμου Αμυγδαλάς.
Βεβαιώνει επίσης εμβαδόν πλάτους, όπως ζητήθηκε, όπως περιλαμβάνει Γ.Π.Ε. και δεν υπάρχει στις διατάξεις της Ν. 1337/83 στον παραρτηρούμενο πίνακα της εν λόγω διατάξης. Εντός του αγροκτηρίου δε διακρίνεται μόνο μία γραμμή υπέρβασης της Δ.Ρ.Η. Είναι όμοιο με αναλογούμενο σύμφωνα με τη μελέτη τοπογραφικής διαστήρας.

Η ΜΗΧΑΝΙΚΟΣ

Παρατηρήσεις:
- Το βεβαιωμένο είναι σύμφωνα με την κτηματολόγιο καταστάσεων Γ.Π.Ε. 87
- οι διαστάσεις και το εμβαδόν υπολογίστηκαν αναλυτικά από τις μετρήσεις των παραρτημάτων
- οι διαστάσεις και το εμβαδόν Γ.Π.Ε. 87 παραρτηρούμενο με πίνακα Γ.Π.Ε. και εμβαδόν μετρήσει του Ελεγκτικού Συντάκτου Επιστολή - Π.Ε.Ρ.Ο.Σ.
- Το όνομα επιβάσει η Φωτοθήκη

ΤΕΧΝΙΚΟ ΓΡΑΦΕΙΟ
ΕΥΣΤΑΘΙΑ ΚΑΡΑΡΑ ΤΟΠΟΓΡΑΦΟΣ ΜΗΧΑΝΙΚΟΣ Τ.Ε.

ΣΠΑΡΤΗΝΟΥ ΠΥΛΩΣ 5 Α' ΠΛΗΘΟΣ
ΤΗΛ: 8972 074290

ΕΠΙΣΤΟΛΗ

ΕΠΕΡΕΤΕΙΑΚΗ ΚΟΙΝΟΤΗΤΑ ΗΛΕΚΤΡΩΣΕΩΝ ΣΥΝΤΕΛΕ

ΕΠΙΣΤΟΛΗ

ΑΠΟΥΣΙΩΝ ΔΙΚΟΚΤΗΘΕΑΣ

Μετα

"Αμυγδαλά" Τ.Κ. Σπάρτης Δήμου Αμυγδαλάς

Βάση κελύφους: 101
ΚΑΥΒΑΚΑ 1:1000
Προβλεπόμενα: 874.07

Χρόνος έκδοσης: ΑΥΓΟΥΣΤΟΣ 2018

Υπογραφή: