

ΕΛΛΗΝΙΚΗ ΔΗΜΟΚΡΑΤΙΑ
ΠΕ ΘΕΣΠΡΟΤΙΑΣ
ΔΗΜΟΣ ΗΓΟΥΜΕΝΙΤΣΑΣ

ΕΡΓΟ:

ΤΟΠΟΓΡΑΦΙΚΟ ΔΙΑΓΡΑΜΜΑ
ΓΙΑ ΤΗΝ ΛΕΙΤΟΥΡΓΙΑ ΠΡΑΣΙΝΟΥ ΣΗΜΕΙΟΥ ΤΟΥ
ΔΗΜΟΥ ΗΓΟΥΜΕΝΙΤΣΑΣ

ΘΕΣΗ:

Καίμακα
1/1000

ΔΗΜΟΣ ΗΓΟΥΜΕΝΙΤΣΑΣ

Π.Ε. ΘΕΣΠΡΟΤΙΑΣ

T
1

Αρ. Σχεδίου

Ηγουμένιτσα-2019
ΣΥΝΤΑΧΘΗΚΕ

Ηγουμένιτσα-2019
ΓΕΩΡΓΗΘΗΚΕ
Ο ΜΕΛ Αν. Διευθυντής ΤΥ & ΔΟΜΗΣΗΣ

ΧΡΗΣΤΟΣ ΜΥΡΙΟΥΝΗΣ
Αρχιτέκτονας & Τοπογράφος Μηχανικός



ΝΑΜΠΡΟΣ ΓΙΑΝΝΑΚΟΣ
Αρχιτέκτονας & Τοπογράφος Μηχανικός

Ο κάτωθι υπογεγραμμένος, δηλώνω υπεύθυνα ότι το τεμάχιο με στοιχεία κορυφών Α-Β-Γ-Δ-Ε-Ζ-Η-Θ-Ι-Κ-Λ-Ν-Ξ-Μ-Α, έκτασης 19.912,22τμ, αποτελεί τμήμα του υπ. αριθμ. 416 τεμαχίου της Δανομής του Αγροκτηματος Ν. Σελεύκειας του έτους 1932, το οποίο απεικονίζεται με κορυφές Α-Β-Γ-Δ-Ε-Ζ-Η-Θ-Ι-Κ-Λ-Α, εμβαδού 23.912,22τμ (εμβαδόν στους κτηματολογικούς πίνακες 24.688,00τμ, εντός των ορίων ανοχής της Δνομής Γεωργίας). Το τεμάχιο είναι εκτός σχεδίου, άρπτο και οικοδομήσιμο.

Το τμήμα με στοιχεία κορυφών Λ-Ν-Ξ-Μ-Α είναι χαρακτηρισμένο με την με αριθμό 23921/21-2-2017 πράξη χαρακτηρισμού της Δνομής Δασών Θεσσαρίας

Το τεμάχιο είναι εντός του εγκεκριμένου ΓΠΣ του Δήμου Ηγουμενίτσας, σε περιοχή όπου επιτρέπεται η χρήση σύμφωνα με τις Γενικές - Μεταβατικές διατάξεις του εγκεκριμένου ΓΠΣ του Δήμου Ηγουμενίτσας (Κεφάλαιο Ζ παράγραφος 9).

Το τεμάχιο δεν υπάρχει στις διατάξεις περί εισφορών σε γη και σε Χρήμα.

Το εμβαδό του τεμαχίου υπολογίσθηκε αναλυτικά με συντεταγμένες. Η εξάρτηση των συντεταγμένων πραγματοποιήθηκε με RTK παρατηρήσεις, με την μέθοδο VRS και εξάρτηση από τον εικονικό σταθμό με συντεταγμένες [X = 229669.648, Y = 4394926.995], σύμφωνα με το σύστημα συντεταγμένων ΕΥΤΑ87.

Ο ΔΗΛΩΝ



ΠΙΝΑΚΑΣ ΣΥΝΤΕΤΑΓΜΕΝΩΝ
ΤΜΗΜΑ Α-Β-Γ-Δ-Ε-Ζ-Η-Θ-Ι-Κ-Λ-Ν-Ξ-Μ-Α

* Κορυφή	X	Y	L (μτρώβ)
A	177268.902	4381908.284	130.37
B	177457.970	4381792.050	203.61
F	177268.080	4381693.000	9.78
A	177274.826	4381701.319	23.87
E	177268.379	4381724.274	21.14
Z	177268.624	4381745.200	32.79
H	177268.441	4381778.017	26.79
Θ	177267.709	4381804.775	25.02
I	177271.300	4381829.534	12.41
K	177274.620	4381841.489	38.85
N	177268.820	4381858.890	40.00
Ν	177227.070	4381824.020	100.00
Ξ	177415.700	4381871.320	100.00
M	177268.984	4381907.186	40.00
A	177268.902	4381908.284	2.23
Εμβαδόν			19.912,22τμ

ΠΙΝΑΚΑΣ ΣΥΝΤΕΤΑΓΜΕΝΩΝ
ΤΕΜΑΧΙΟΥ 416 Α-Β-Γ-Δ-Ε-Ζ-Η-Θ-Ι-Κ-Λ-Α

* Κορυφή	X	Y	L (μτρώβ)
A	177268.902	4381908.284	130.37
B	177457.970	4381792.050	203.61
F	177268.080	4381693.000	203.61
A	177274.826	4381701.319	9.78
E	177268.379	4381724.274	23.87
Z	177268.624	4381745.200	21.14
H	177268.441	4381778.017	26.79
Θ	177267.709	4381804.775	25.02
I	177271.300	4381829.534	12.41
K	177274.620	4381841.489	38.85
N	177268.820	4381858.890	40.00
Ν	177227.070	4381824.020	100.00
Ξ	177415.700	4381871.320	100.00
M	177268.984	4381907.186	2.23
A	177268.902	4381908.284	23.912,22τμ

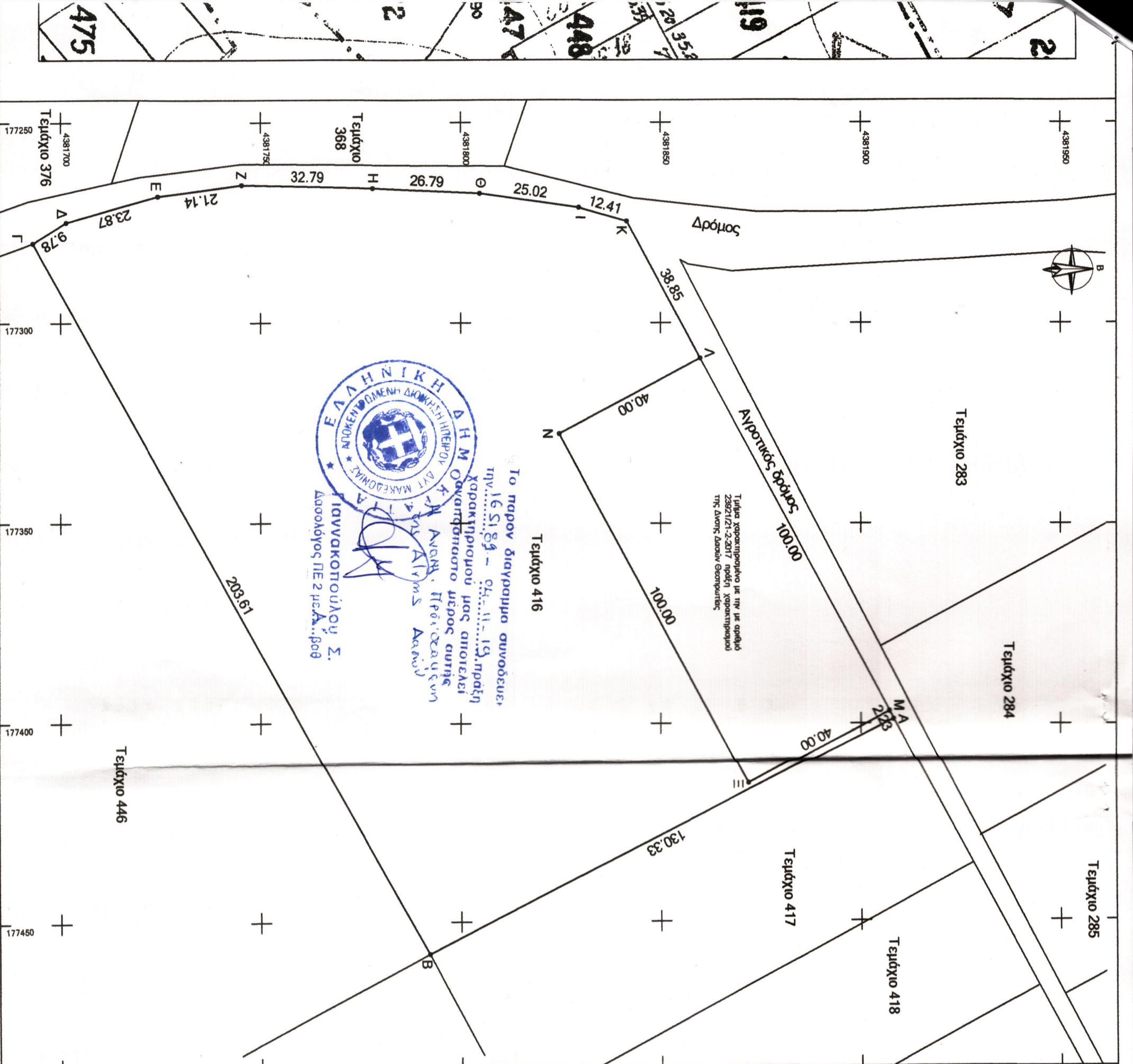

Το παρόν διαγραμμα συνοδεύει την 16.51.84 - 04.11.19.πράξη χαρακτηρισμού μας αποτελεί χαρακτηριστικό μέρος αυτής

ΑΝΔΡΑΣ ΠΑΥΛΟΣ ΔΑΔΩΝ

ΠΑΝΑΚΟΠΟΥΛΟΥ Σ. Δασολόγος Π.Ε. 2 με Α.β.08