

ΠΡΟΗΓΙΟ ΙΔΙΟΚΤΗΣΙΑ ΒΟΤΑΤΖΗ ΚΛΕΟΝΙΚΗΣ

Καλλογή, 3 Δεκεμβρίου, 2017

ΔΗΛΩΣΗ ΙΔΙΟΚΤΗΤΗ Ο παρακάτω υπογεγραμμένος ΚΩΔΩΝΑΚΗΣ ΓΕΩΡΓΙΟΣ δηλώνει ότι τα αναγραφόμενα στοιχεία για το εν λόγω γήπεδο, που είναι ιδιοκτησία μου είναι απόλυτα ακριβή, τα δε όρια του τέθηκαν παρουσία μου και με υπόδειξη μου και υλοποιήθηκαν από εμένα.

Καλλογή, 3 Δεκεμβρίου, 2017

ΕΛΕΓΧΘΗΚΕ σύμφωνα με τις, με κόκκινα στοιχεία διαβόλους - συμπεριλαμβανομένης της Μεταλλικής 2,6-3-1,3.....

Handwritten signatures and names: Κώστας Βλάχος, Νικόλαος Νικόλαου.

ΓΕΝΙΚΟΙ ΟΡΟΙ ΔΟΜΗΣΗΣ ΕΚΤΟΣ ΟΡΘΟΥ ΟΙΚΟΜΕΝΟΥ (Π.Δ. 24.05.1985 - ΦΕΚ 2703 / 31.05.1985. Ν.3212 - ΦΕΚ 308 Α / 31.12.2003 Ν.3937 / 2011 ΦΕΚ 60 (ΝΑΥΤΟΥΡΑ) ΑΡΤΙΟΤΗΤΑ Ε=4000μ2 Επί Εθνικής - Διμετρικής οδού Ε=4000μ2 Π=48μ Β=50μ α) Εθνικός όμιλος οικισμών προ της 24-4-1977 Ε=2000μ2 Β=50μ β) προ της 12-9-1982 Ε=2000μ2 Β=50μ γ) από 12-9-1982 Ε=2000μ2 Β=50μ δ) από 12-9-1984 μέχρι 17-10-1978 Ε=2000μ2 Π=20μ Β=35μ ε) Γενικά από 17-10-1978 μέχρι 31-5-1985 Ε=4000μ2 10% Πασσαδό κάλυψης Συντελεστής όφησης 0,20% Αριθμός ορόφων 2 Αριθμός ορόφων με 7,50μ Ελάχιστες αποστάσεις κτηρίων από τα όρια (κατανοές) 15,00μ (α,γ,δ, Παράλληλα) 2,50μ (β Παράλληλα) μέτρο και διαμήκη έκταση 10,00μ ΟΡΟΙ ΔΟΜΗΣΗΣ Συντελεστής αόλισης 750μ2<E= 1200μ2 Εσκ = 100 + (E - 750)/5μ2 1200μ2<E= 2000μ2 Εσκ = 150 + (E - 1200)/7μ2 2000μ2<E= 4000μ2 Εσκ = 200 + (E - 2000)/10μ2 4000μ2<E= 8000μ2 Εσκ = 250 + (E - 4000)/15μ2 8000μ2<E= 16000μ2 Εσκ = 280 + (E - 8000)/20μ2 Αριθμός ορόφων = 2 Ημικα = 7,50μ για δύο ορόφους

ΠΙΝΑΚΑΣ ΚΟΡΥΦΩΝ ΣΥΝΤΕΤΑΓΜΕΝΩΝ ΣΕ ΕΓΣΑ '87

Table with 3 columns: X, Y, and point number (53-71). It lists the coordinates for each vertex of the plot.

Ε1 = 11.662,68  
Ε2 = 1.588,08  
Ε3 = 1.642,86  
Ε4 = 275,27  
Εολ = 15.168,89 τ.μ.

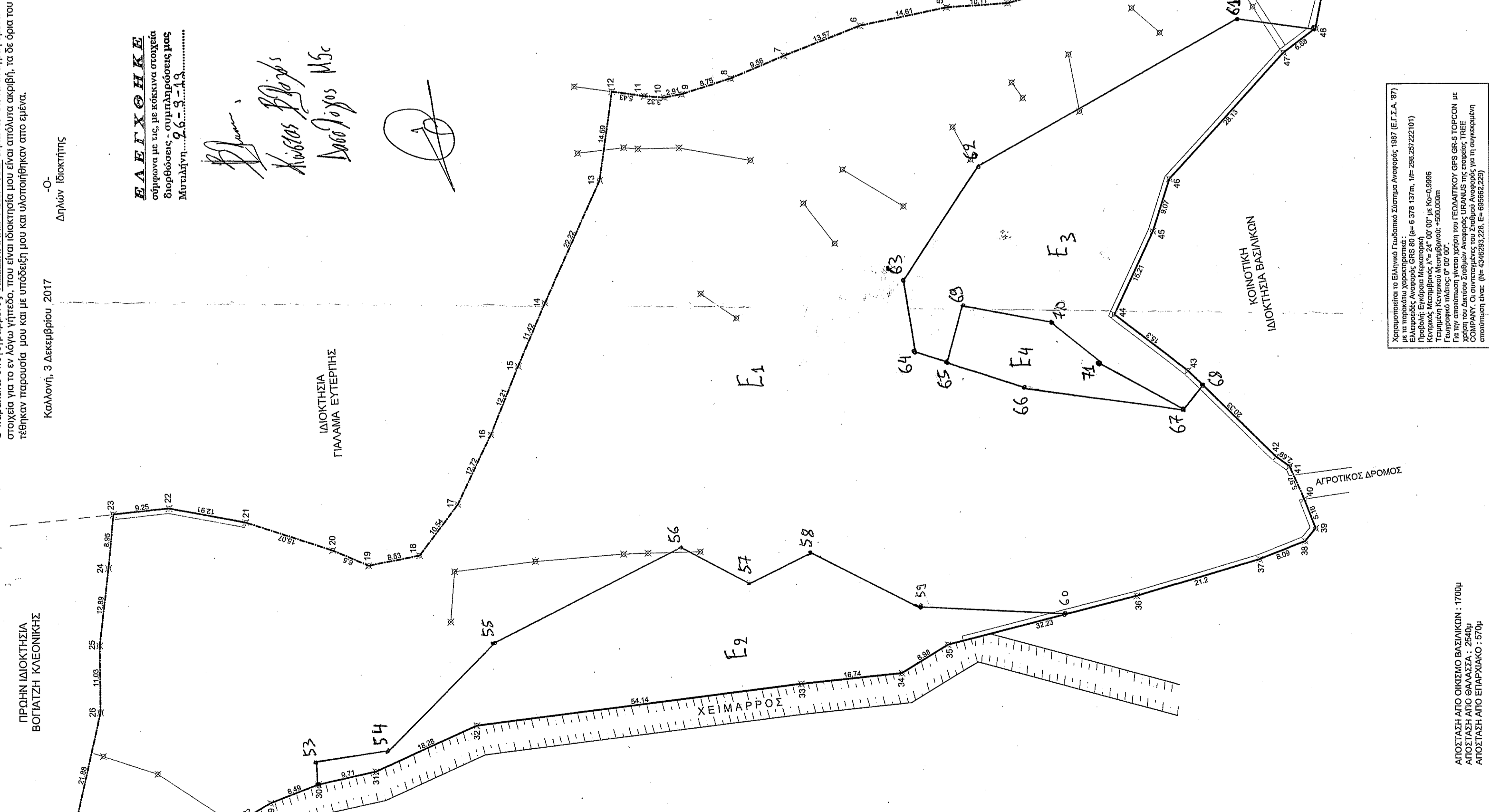

ΕΜΒΑΔΟΜΕΤΡΗΣΗ των ορθογωνικών συντεταγμένων των κορυφών του

α/α	X	Y
1	695028,56	4332058,29
2	695021,88	4332068,87
3	695015,81	4332078,47
4	695012,67	4332090,11
5	695011,94	4332100,19
6	695006,99	4332114,51
7	695004,04	4332127,15
8	695000,37	4332135,98
9	694997,82	4332144,35
10	694997,28	4332147,2
11	694997,52	4332150,51
12	694995,27	4332155,89
13	694983,72	4332157,92
14	694963,46	4332167,03
15	694952,94	4332171,48
16	694941,61	4332176,03
17	694930,13	4332181,51
18	694920,12	4332186,26
19	694920,12	4332186,26
20	694922,69	4332202,23
21	694927,39	4332216,55
22	694928,79	4332229,23
23	694928,84	4332238,43
24	694919,93	4332239,28
25	694907,13	4332240,77
26	694896,09	4332240,69
27	694874,75	4332245,48
28	694875,77	4332221,5
29	694880,98	4332212,59
30	694884,02	4332204,66
31	694886,08	4332195,17
32	694893,58	4332178,5
33	694900,2	4332124,77
34	694901,92	4332108,12
35	694906,6	4332100,46
36	694914,57	4332069,23
37	694920,62	4332048,91
38	694923,6	4332041,39
39	694925,7	4332039,64
40	694930,54	4332041,5
41	694936	4332043,9
42	694937,57	4332046,09
43	694951,75	4332072,72
44	694951,75	4332060,65
45	694974,94	4332066,29
46	694983,58	4332063,53
47	695004,31	4332044,52
48	695006,32	4332039,17
49	695022,7	4332036,44
50	695025,58	4332044,16
51	695032,66	4332049,21
52	695034,21	4332053,43

ΑΠΟΣΤΑΣΗ ΑΠΟ ΟΙΚΙΣΜΟ ΒΑΣΙΛΙΚΩΝ : 1700μ  
ΑΠΟΣΤΑΣΗ ΑΠΟ ΘΑΛΑΣΣΑ : 2540μ  
ΑΠΟΣΤΑΣΗ ΑΠΟ ΕΠΑΓΓΕΛΙΑΚΟ : 570μ

Χρησιμοποιείται το Ελληνικό Γεωδαιτικό Σύστημα Αναφοράς 1987 (ΕΓΣΑ '87) με τα παρακάτω χαρακτηριστικά:  
Επίπεδο Αναφοράς: Επικέντρο της Γης  
Επίπεδο Μεταμόρφωσης: Α' = 24' 00" με Κωδ. 9999  
Κλίμακα: 1:50000  
Επιπέδωση: 0,000000  
Για την αποστολή των αρχών του ΓΕΩΔΑΙΤΙΚΟΥ ΣΥΣΤΗΜΑΤΟΣ με Κωδ. 9999  
Χρήση του Συστήματος Αναφοράς 1987 (ΕΓΣΑ '87) για την αποστολή των αρχών του Συστήματος Αναφοράς 1987 (ΕΓΣΑ '87) με Κωδ. 9999

ΑΠΟΣΠΑΣΜΑ ΕΥΡΥΤΕΡΗΣ ΠΕΡΙΟΧΗΣ (ΦΥΛΛΟ ΧΑΡΤΗ Γ.Υ.Σ. 5730-7\_115-) ΚΛΙΜΑΚΑ 1:5000

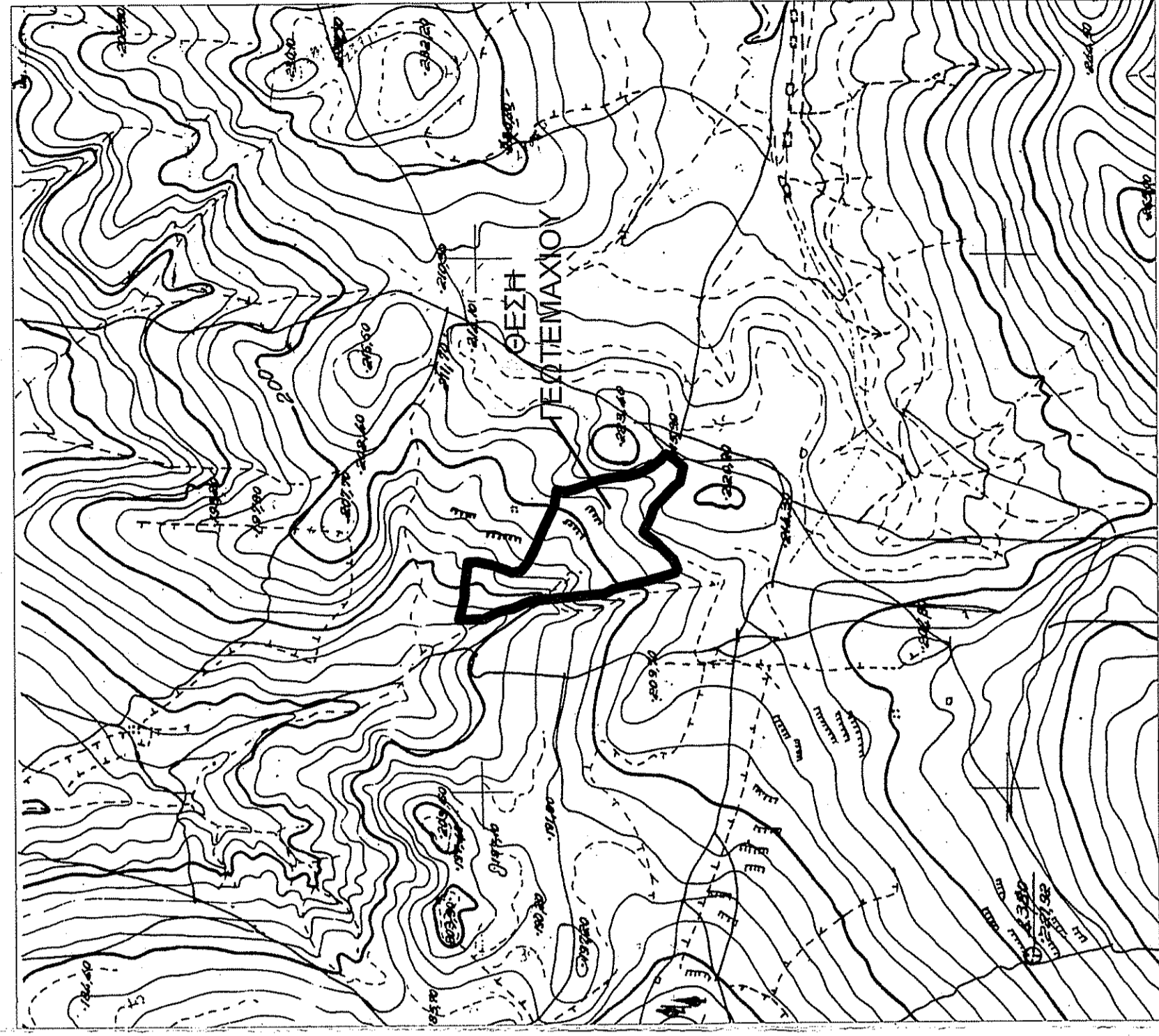

Εγκρίσεις

ΤΕΧΝΙΚΟ ΓΡΑΦΕΙΟ ΤΡΑΙΚΟΣ ΕΜΜΑΝΟΥΗΛ

ΕΛΕΓΧΘΗΚΕ και σύμφωνα με την Αδειοδότηση με αριθμό 55.10.1 / 10-10-2019. Για την επιβεβαίωση της ακρίβειας της μελέτης και της συμμόρφωσης της με τον Ν. 4019/2019, επιτηρομένου δικηγόρου ή Παραρτήματος του Ν. 4019/2019, με αρμόδια την αναφερόμενη διεύθυνση.

ΕΡΓΟΔΟΤΗΣ ΚΩΔΩΝΑΚΗΣ ΓΕΩΡΓΙΟΣ

ΕΡΓΟ ΔΑΣΙΚΟΣ ΧΑΡΑΚΤΗΡΙΣΜΟΣ

ΘΕΣΗ ΑΓΡΟΤ. ΠΕΡΙΦ. ΒΑΣΙΛΙΚΩΝ, ΘΕΣΗ ΜΕΛΙΣΣΟΥΡΓΙΕΣ ΔΗΜ. ΕΝΟΤΗΤΑ ΠΟΛΙΧΝΙΤΟΥ - ΔΗΜΟΣ ΛΕΣΒΟΥ

ΜΕΛΕΤΗΤΕΣ ΤΡΑΪΚΟΣ ΕΜΜΑΝΟΥΗΛ

ΘΕΜΑ ΣΧΕΔΙΩΝ ΑΡΙΘ. ΣΧΕΔΙΟΥ Α.1

ΤΟΠΟΓΡΑΦΙΚΟ ΔΙΑΓΡΑΜΜΑ

ΚΛΙΜΑΚΕΣ 1/500

ΧΡΟΝΟΣ ΜΕΛΕΤΗΣ ΔΕΚΕΜΒΡΙΟΣ 2017

Υπογραφή Σφραγίδα

ΕΜΜΑΝΟΥΗΛ ΤΡΑΪΚΟΣ  
ΑΠΛΑ ΠΟΛΙΤΗΣ ΜΗΧΑΝΙΚΟΣ Α.Π.Θ.  
ΜΕΛΟΣ Τ.Ε.Ε. - ΑΡ. ΜΗΤΡ. : 05889  
☎ 2263021346 ΚΙΝ. 6972311269  
AGUILA.SILVERLIGHTS.GA.SY.F.A.A.A.ΘΗΒΕΣ