

ΑΝΑΡΤΗ ΙΔΙΟΚΤΗΤΙΑΣ ΠΡΟΣΩΠΩΝ

- Η κάτωθι υπογεγραμμένη δήλωση ότι:
- Τα όρια του γεωμετρικού ορίως περιγράφονται στο παρόν διάγραμμα υκεδέθησαν από εμ' ενα, και
- εξουσιοποιώ για την ακρίβεια των δηλούμενων ορίων του γεωμετρικού

Η Δημόσια

[Signature]

ΠΑΡΑΤΗΡΗΣΕΙΣ

- Το διάγραμμα είναι ενταγμένο στο κρατικό σύστημα συντεταγμένων ΕΓΣΑ '87
- Οι διαστάσεις και το εμβαδόν υπολογίσθηκαν αναλυτικά από τις συντεταγμένες των κορυφών
- Η ελάττωση από το ΕΓΣΑ '87 πραγματοποιήθηκε με σύστημα GPS και κάνοντας χρήση του Συστήματος Εντοπισμού - Smart Net Greece
- Για την έκδοση άδειας δόμησης ή την μεταβίβαση του ακινήτου είναι απαραίτητη η έκδοση βεβαίωσης από την Δασική Υπηρεσία, την Γενική Διεύθυνση Αγροτικής Οικονομίας (για ΓΥΠ) και ο έλεγχος των τίτλων ιδιοκτησίας

ΑΠΟΣΠΑΣΜΑ ΔΑΣΙΚΩΝ ΧΑΡΤΩΝ (ΠΡΟΣΩΡΙΝΗ ΑΝΑΡΤΗΣΗ)



Σημείο	X	Y
1'	2954469.81	4208301.21
2'	2954493.87	4208301.49
3'	2954499.43	4208296.18
4'	2955455.55	4208226.79
5'	295542.62	4208181.84
6'	295538.79	4208174.42
7'	295491.88	4208175.54
8'	295466.89	4208154.81

ΠΙΝΑΚΑΣ ΣΥΝΤΕΤΑΓΜΕΝΩΝ ΚΟΡΥΦΩΝ ΙΔΙΟΚΤΗΤΙΑΣ ΣΕ ΓΕΓΜΑ '87

A/A	X	Y
01	X=295455.05	Y=4208320.61
02	X=295481.68	Y=4208318.13
03	X=295473.85	Y=4208319.75
04	X=295481.34	Y=4208321.71
05	X=295488.87	Y=4208319.27
06	X=295490.70	Y=4208319.45
07	X=295493.34	Y=4208311.48
08	X=295498.30	Y=4208301.84
09	X=295500.98	Y=4208297.38
10	X=295503.32	Y=4208296.00
11	X=295510.94	Y=4208299.51
12	X=295515.09	Y=4208299.60
13	X=295516.74	Y=4208299.25
14	X=295520.84	Y=4208287.21
15	X=295521.66	Y=4208270.96
16	X=295528.00	Y=4208251.01
17	X=295542.05	Y=4208237.76
18	X=295547.23	Y=4208221.51
19	X=295548.91	Y=4208218.57
20	X=295548.33	Y=4208205.36
21	X=295545.91	Y=4208188.63
22	X=295549.19	Y=4208169.67
23	X=295535.31	Y=4208169.59
24	X=295501.22	Y=4208174.61
25	X=295488.89	Y=4208172.54
26	X=295483.36	Y=4208163.78
27	X=295461.75	Y=4208152.01
28	X=295442.05	Y=4208152.81
29	X=295444.62	Y=4208161.41
30	X=295444.87	Y=4208165.79
31	X=295447.23	Y=4208171.52
32	X=295448.12	Y=4208190.79
33	X=295447.97	Y=4208197.74
34	X=295450.12	Y=4208231.90
35	X=295452.28	Y=4208287.20
36	X=295453.37	Y=4208304.33

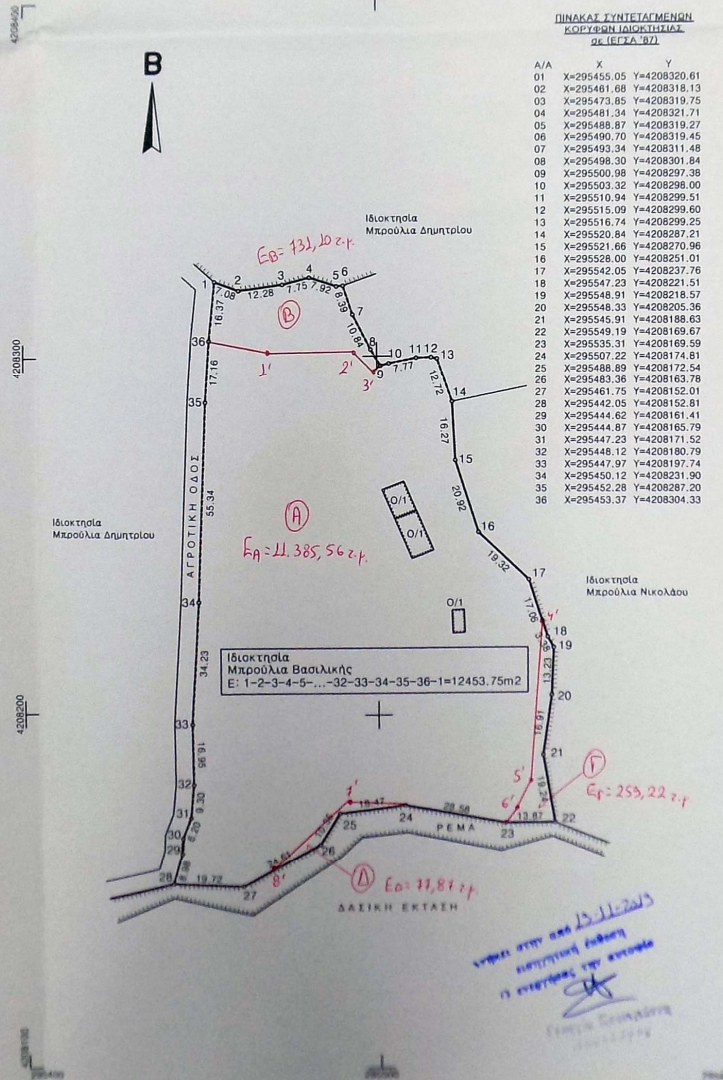

LagMa
survey design construction valuation

έργο ΑΠΟΤΥΠΩΣΗ ΓΕΩΤΕΜΑΧΙΟΥ
 ιδιοκτήτες ΜΠΡΟΥΛΙΑ ΒΑΣΙΛΙΚΗ
 τοποθεσία "ΣΤΡΟΥΓΚΑ ΕΛΙΑ" - ΟΙΚΙΣΜΟΣ ΓΟΛΕΜΙΟΥ Τ.Κ. ΜΑΝΕΣΙΟΥ - Δ.Ε. ΤΡΙΤΑΙΑΣ ΔΗΜΟΥ ΕΡΥΜΑΝΘΟΥ - Π.Ε. ΑΧΑΪΑΣ
 μελετητής ΛΑΓΙΟΣ ΠΑΝΑΓΙΩΤΗΣ πολιτικός μηχανικός
 θέμα σχεδίου ΤΟΠΟΓΡΑΦΙΚΟ ΔΙΑΓΡΑΜΜΑ
 αριθμός σχεδίου
 κλίμακα 1:1000
 ημερομηνία ΙΑΝΟΥΑΡΙΟΣ 2018
 σφραγίδα - υπογραφή



εγκρίσεις
 ΓΕΩΡΓΙΟΣ
 Εγγεγραμμένος στο Μητρώο Πολιτικών Μηχανικών
 Αριθμός Μητρώου: 41118
 Α.Μ.Ε.Ε. Τ.Ε.Μ. 41118
 ΑΓ. ΑΝΔΡΕΟΥ 27 ΠΑΤΡΑ ΤΗΛ. 2610-381.922
 Α.Φ.Μ. 101782320 Α.Δ.ΟΥ. ΠΑΤΡΩΝ
 ΓΕΩΡΓΙΟΣ ΠΑΝΑΓΙΩΤΗΣ
 Πολιτικός Μηχανικός

Αγ. Ανδρέου 27
 Πάτρα
 www.lagma.gr
 mail: info@lagma.gr
 tel: +302610381900
 m: +306977192721



Σημείο	X	Y
1'	295469.81	4208301.21
2'	295493.87	4208301.49
3'	295499.43	4208296.18
4'	295545.55	4208226.79
5'	295542.62	4208181.84
6'	295538.79	4208174.42
7'	295491.88	4208175.54
8'	295466.89	4208154.81

ΠΙΝΑΚΑΣ ΣΥΝΤΕΤΑΓΜΕΝΩΝ
ΚΟΡΥΦΩΝ ΙΔΙΟΚΤΗΣΙΑΣ
σε (ΕΓΣΑ '87)

A/A	X	Y
01	X=295455.05	Y=4208320.61
02	X=295461.68	Y=4208318.13
03	X=295473.85	Y=4208319.75
04	X=295481.34	Y=4208321.71
05	X=295488.87	Y=4208319.27
06	X=295490.70	Y=4208319.45
07	X=295493.34	Y=4208311.48
08	X=295498.30	Y=4208301.84
09	X=295500.98	Y=4208297.38
10	X=295503.32	Y=4208298.00
11	X=295510.94	Y=4208299.51
12	X=295515.09	Y=4208299.60
13	X=295516.74	Y=4208299.25
14	X=295520.84	Y=4208287.21
15	X=295521.66	Y=4208270.96
16	X=295528.00	Y=4208251.01
17	X=295542.05	Y=4208237.76
18	X=295547.23	Y=4208221.51
19	X=295548.91	Y=4208218.57
20	X=295548.33	Y=4208205.36
21	X=295545.91	Y=4208188.63
22	X=295549.19	Y=4208169.67
23	X=295535.31	Y=4208169.59
24	X=295507.22	Y=4208174.81
25	X=295488.89	Y=4208172.54
26	X=295483.36	Y=4208163.78
27	X=295461.75	Y=4208152.01
28	X=295442.05	Y=4208152.81
29	X=295444.62	Y=4208161.41
30	X=295444.87	Y=4208165.79
31	X=295447.23	Y=4208171.52
32	X=295448.12	Y=4208180.79
33	X=295447.97	Y=4208197.74
34	X=295450.12	Y=4208231.90
35	X=295452.28	Y=4208287.20
36	X=295453.37	Y=4208304.33