

ΔΗΛΩΣΗ ΥΠΟΛΟΓΙΣΗΣ ΟΡΙΩΝ ΓΗΠΕΔΟΥ
 Ο υπογεγραμμένος Μηχανικός Μηχανή του Στάθμ, δικαιούχος του γηπέδου που φαίνεται στο διάγραμμα με τα στοιχεία (ΑΒΓΔΕΖ-Α) και αρ 823 & 824 της οριστικής Διανομής Προβατίνας Έβρου, δηλώνει ότι τα όρια που έχω υλοποιήσει σε αυτό είναι ορθά. Το παρόν τοπογραφικό δεν έχει σχέση με την υπογραφή του ιδιοκτήτη.
 Ο Ιδιοκτήτης

ΞΕΧΥΣΙΑ ΝΟΜΟΘΕΣΙΑ
 ΟΡΟΙ ΔΟΜΗΣΗΣ: (Π.Δ. 24-5-85 - Φ.Ε.Κ. 2700/31-5-85)
 (Ν. 3212/24-12-2003, Φ.Ε.Κ. 338Α/01-12-2003)

ΝΟΜΟΠΟΙΗΤΙΚΑ ΣΤΟΙΧΕΙΑ
 Τα υπ'αριθμ. 5852/29-12-2000 & 5854/29-12-2000 συμβάλλεται της συμβήθου Σουφλίου Αναστασίου Χαλακάρτη Κορβαζού σ.α.ε., Γεωργίου Καββή

ΔΗΛΩΣΗ Ν. 651/1977
 Ο κάτωθι υπογεγραμμένος Μηχανικός δηλώνει ότι το γηπέδο που εμφανίζεται στο παρόν τοπογραφικό διάγραμμα με τα στοιχεία (ΑΒΓΔΕΖ-Α) και αρ 823 & 824 της οριστικής Διανομής Προβατίνας Έβρου, έχει εμβαδόν Ε = 18.060,84 μ. Βρισκόμενα εκτός του οικισμού Προβατίνας είναι άραιο και οικοδομήσιμο σύμφωνα με τους όρους Δήμησης που ισχύουν για την περιοχή.

ΔΗΛΩΣΗ Ν. 1537/1983
 1. Η ιδιοκτησία δεν υπάγεται στις διατάξεις του Ν.1537/83 περί εισφοράς σε γη και χρήμα.
 2. Το γηπέδο εμπίπτει σε περιοχή λειτουργίας Εθνικού Κτηματολογίου.
 3. Εντός του γηπέδου δεν υπάρχουν αναρία γραμμή κτηνικής ιδιότητας ΔΕΗ, αγώνες φυσικού αερίου ή ρεύμα.

Ο ΜΗΧΑΝΙΚΟΣ

Πίνακας Συντεταγμένων των κορυφών του Α,Β,Γ,Δ,Ε,Ζ
 Εμβαδόν Γ 823 = 10.112,61 μ. Εμβαδόν Γ 824 = 7978,23 μ.
 Συνολικό Εμβαδόν = 18.090,84 μ.

σημ	X	Y
A	858981,81	4541394,81
B	850011,80	4541395,83
Γ	850059,104	4541398,09
Δ	860046,30	4541528,96
E	850007,05	4541997,79
Z	858987,03	4541568,48
A	858981,81	4541394,81

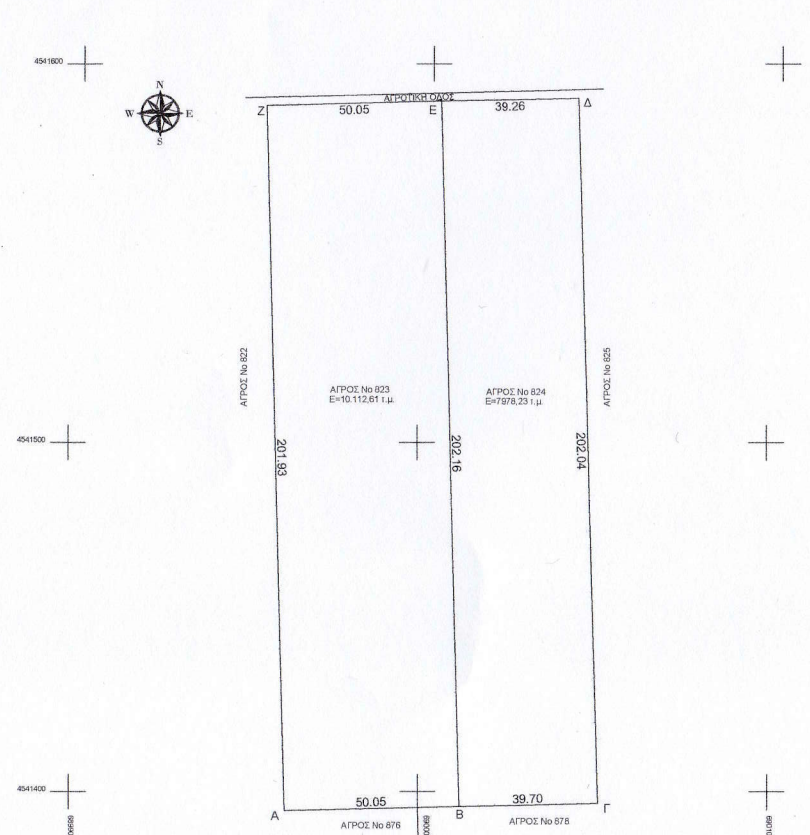

ΕΡΓΟΔΟΤΗΣ
 ΜΙΛΤΣΑΚΑΚΗΣ ΜΙΧΑΗΛ

ΕΡΓΟ
 Αποτύπωση Τεμαχίου 823 & 824 Ορ. Διανομής Προβατίνας 1932

ΦΕΣΗ
 ΠΡΟΒΑΤΩΝΑΣ ΕΒΡΟΥ

ΜΕΛΕΤΗΤΗΣ
 ΜΠΟΥΤΑΣ ΑΘΑΝΑΣΙΟΣ

Θ.Ε.Μ.Α
ΤΟΠΟΓΡΑΦΙΚΟ ΔΙΑΓΡΑΜΜΑ

ΑΡ. ΣΧΕΔΙΟΥ
 1

ΚΛΙΜΑΚΑ 1:1000

ΧΡΟΝΟΣ ΜΕΛΕΤΗΣ 05/2019

ΥΠΟΓΡΑΦΗ
 ΣΦΡΑΓΙΔΑ

ΜΠΟΥΤΑΣ Γ. ΑΘΑΝΑΣΙΟΣ
 ΔΙΠΛ. ΠΟΛΙΤΙΚΟΣ ΜΗΧΑΝΙΚΟΣ
 ΑΡΙΣΤΟΤΕΛΕΙΟΥ ΠΑΝΕΠΙΣΤΗΜΙΟΥ ΘΕΣΣΟΝΙΚΗΣ
 ΜΕΛΟΣ Τ.Ε.Ε. ΑΡΙΘΜΟΣ ΜΗΤΡΟΥΧ 73850
 ΚΕΡΑΜΙΔΑ ΤΡΙΚΑΛΩΝ - Τ.Κ. 428 31 - ΤΗΛ: 24330 22127
 ΑΦ.Μ. 074646772 - ΔΟΥ: ΤΡΙΚΑΛΩΝ

Συνοδεύει την με αριθμό 24264/19-11-2019 πράξη χαρακτηρισμού του Δασαρχείου Σουφλίου

ΘΕΩΡΗΘΗΚΕ
Η ΑΝΑΠΛΗΡΩΤΡΑ ΔΑΣΑΡΧΗΣ

Γιαννούλα Σ. Διαγκάκη
 Δασοπόνος με Α' βαθμό